



DEPOLOGI

Türkiye'nin En iyi Mikro El Terminali Otomasyonu

FİYAT LİSTESİ 2023

V.14, V.15 ve V.16 ENTEGRASYONLU

Geçerlilik tarihi : 01.07.2023 - 31.09.2023

| Ürün Adı | Lisans TL | Yıllık Online Destek ve Versiyon Güncelleme % 30 |
|--|------------|--|
| Ana Kullanıcım Backoffice (Sunucu Client Yönetim ve Raporlama) | 45.000,00 | 13.500,00 |
| 1 Ek Kullanıcı | 10.000,00 | 3.000,00 |
| 5 Ek Kullanıcı | 40.000,00 | 12.000,00 |
| 10 Ek Kullanıcı | 80.000,00 | 24.000,00 |
| 20 Ek Kullanıcı | 150.000,00 | 45.000,00 |
| 30 Ek Kullanıcı | 200.000,00 | 60.000,00 |
| 50 Ek Kullanıcı | 250.000,00 | 75.500,00 |
| 100 Ek Kullanıcı | 400.000,00 | 120.000,00 |
| SINIRSIZ Kullanıcı | 750.000,00 | 225.000,00 |
| Önemli Bilgiler | | |
| * 4691 Sayılı Teknoparklar Kanuna göre Yazılım Fiyatlarımızda KDV oranı 0 dir. (isteyen firmalara KDV 18 olarak kesilebilmektedir.) | | |
| * Yıllık Üyelik Toplama ayrıca dahil edilecektir. | | |
| * Yıllık Üyelik destek ve Versiyon güncellemelerini online yapabilmek için gereklidir. | | |
| * Destek paketini almayan müşteriler bayilerimizden ve bizlerden güncelleme ve destek bedellerini ücretli olarak alabilirler. | | |
| * Versiyon Güncelleme : Mikro Versiyon değişikliklerinden kaynaklı (14 den 15'e yada 15 den 16 geçiş gibi) değişiklik olursa toplam satın alınan lisans bedellerine göre güncel fiyat listesinin bedeli üzerinden % 30'u olacak şekilde ayrıca da Telefon destek ise saatlik olarak ücretlendirilir. | | |
| * Uzaktan kurulum Hizmet Bedeli 250 USD dır. (1 Defaya Mahsus) | | |
| * Yerinde kurulum Hizmet Bedeli 500 USD/Gün dır. Yerinde kurulum hizmetlerinde ulaşım ve yol giderleri müşteriye aittir. Yerinde kurulum hizmetlerinde eğer konaklama gerekecek ise Konaklama bedelleri müşteriye aittir. | | |
| * Aşağıda belirtilen özellikler V14.V.15 ve V.16 için yazılmıştır. Alt sürümlerde Mobilteg aynı modülleri vermeyebilir. (Sorusuz) | | |
| EK MODÜLLER (USD) | | |
| Dinamik Depo (Adresli Depo takibi) | 7500\$ | 2500,00\$ |
| Unique Etiketleme Sistemi (Seri kontrolü açılmadan İleri Seviye Ürün takibi) | 3500\$ | 1050,00\$ |
| Son Kullanma Tarihi Takibi (Dinamik Depo alınması durumunda ücretsiz olarak verilir.) | 3500\$ | 1050,00\$ |
| Üretim ve İş Emirleri Yönetimi | 7500\$ | 2250,00\$ |
| Dashboard için fiyat alınız. | | |
| Özel Projeler için fiyat alınız. | | |

Ödeme Planı : Nakit Havale yada Kredi Kartı ile ödeme şeklindedir. Kredi ile Kartı ile yapılan ödemelerde Komisyonsuz **3 Taksit yapılmaktadır**. Diğer taksit oranlarına uygulanan vade farkı aşağıda yazmaktadır. Taksit oranları değiştiğinde Mobilteg vade farklarını değiştirebilir. Aşağıdaki taksit oranları ödemenin yapıldığı tarihte güncel oranlar revize edilecektir.. Mobilteg istediği zaman fiyat listesini değiştirebilir. Müşteri daha önce sunulan teklif üzerinden sipariş onayı geçmemiş ise **SON FİYAT LİSTESİNDEKİ** fiyatlar geçerli olacaktır.

Bakım Anlaşması olmayan Müşterilerimiz sene içerisinde (virüs vb sebeplerden) tekrar kurulum gerekmesi durumunda yeniden kurulum ücreti 250 USD dir. Her cihaz başına 100 USD hizmet bedeli fatura edilir. Bakım anlaşmalı Müşterilerimizde ise senede en fazla 1 kez bu hizmet ücretsiz olarak verilir.

<http://www.mikroelterminali.com/ana-sayfa/mikro-parton-raporu/>
Dashboardlarımız hakkında bilgi alabilirsiniz.

Dashboard ekranları örnek

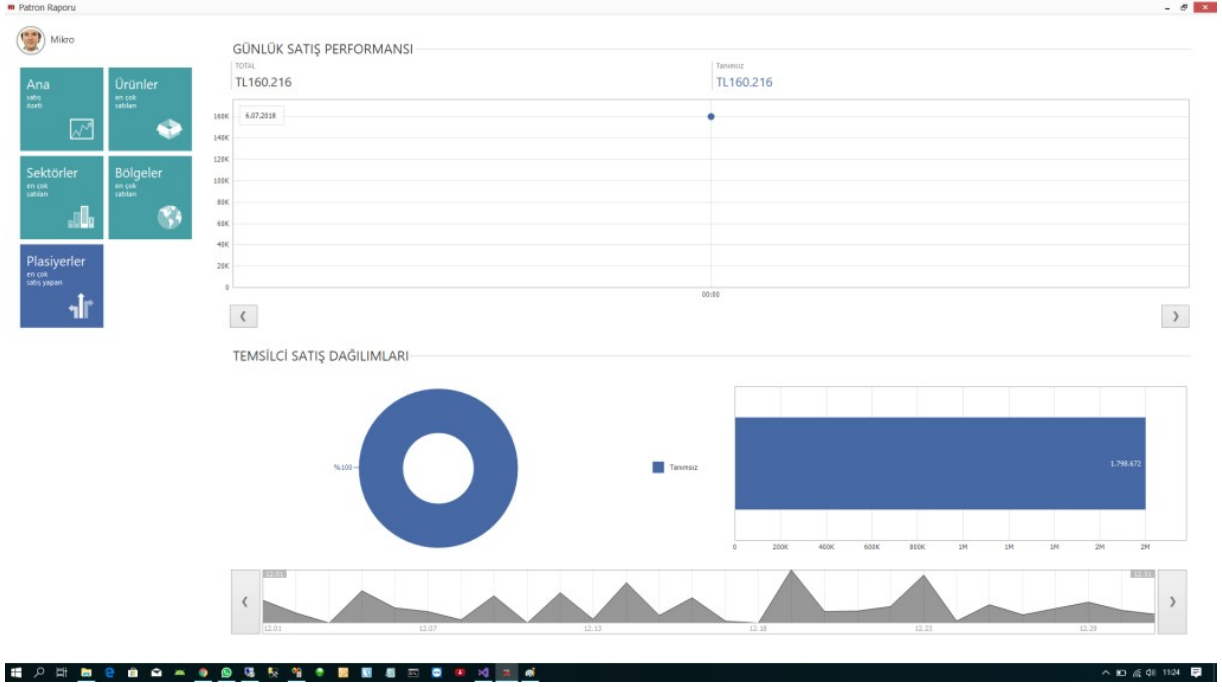

Dashboard ekranları örnek

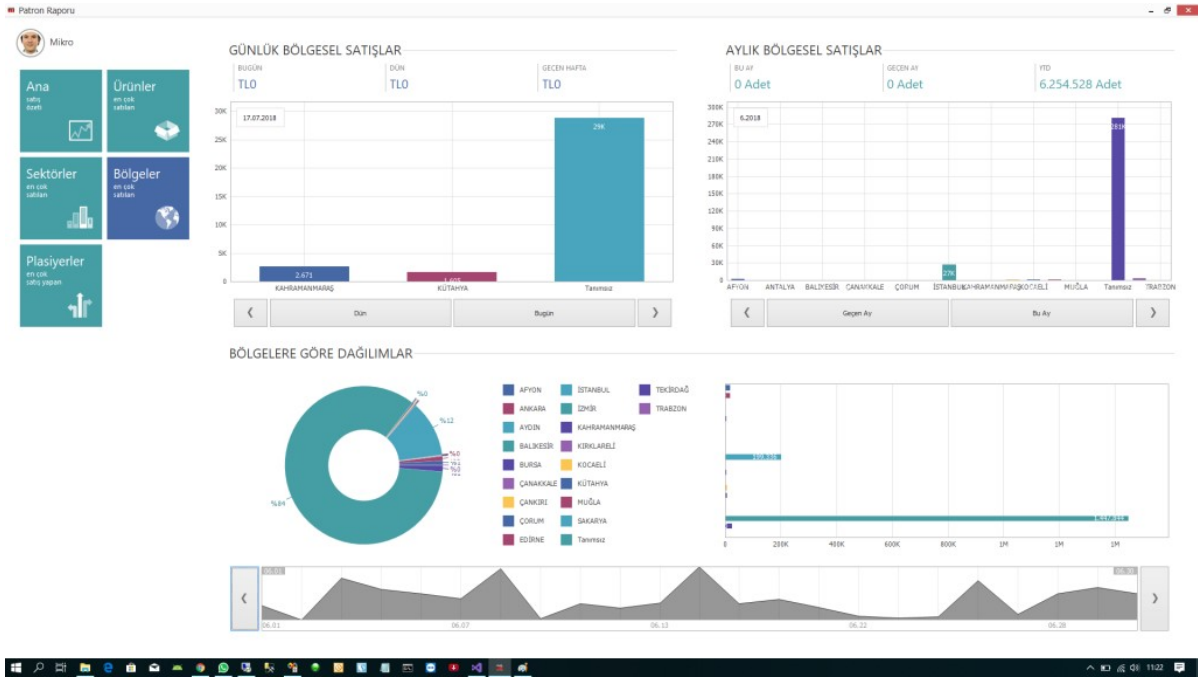

Dashboard ekranları örnek

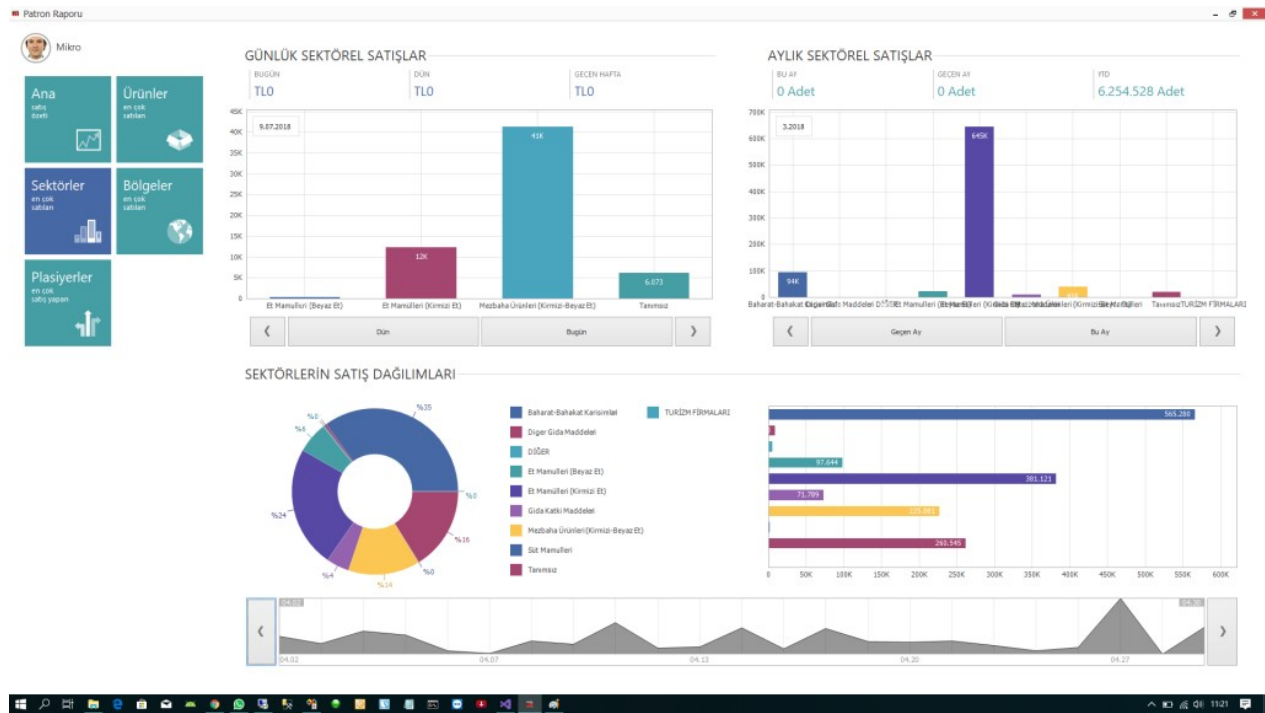

Dashboard ekranları örnek

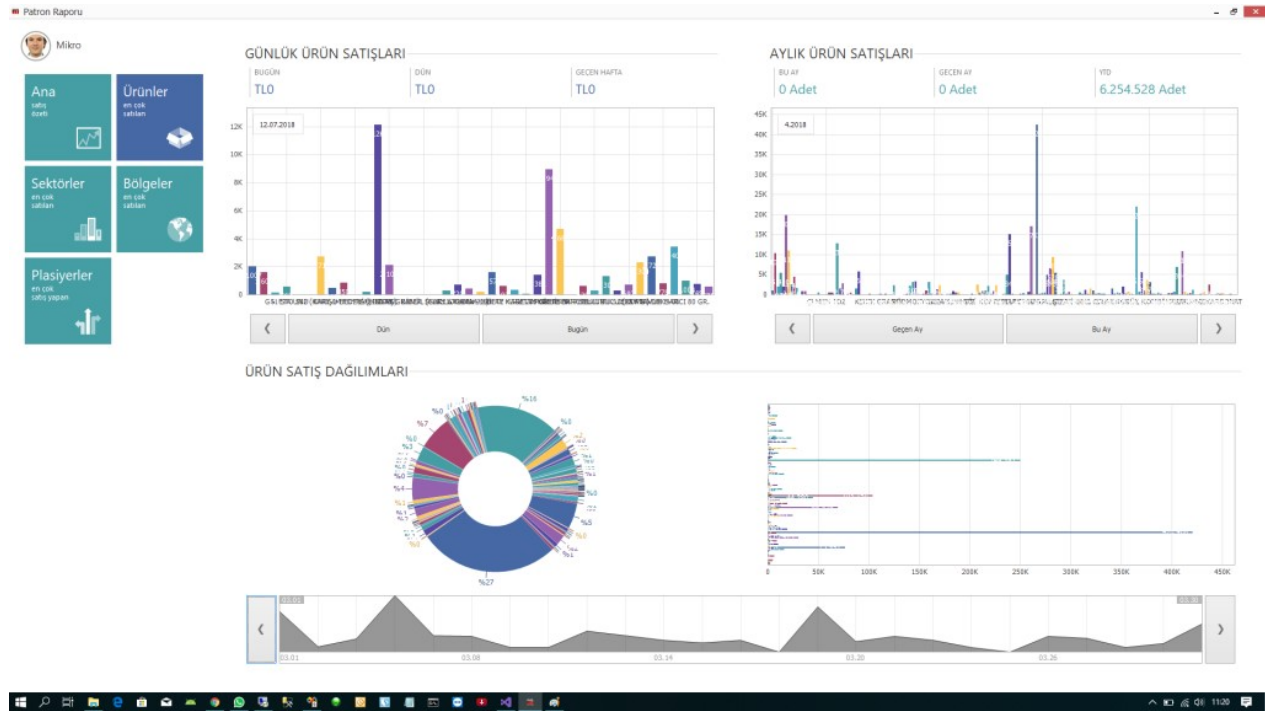

Dashboard ekranları örnek

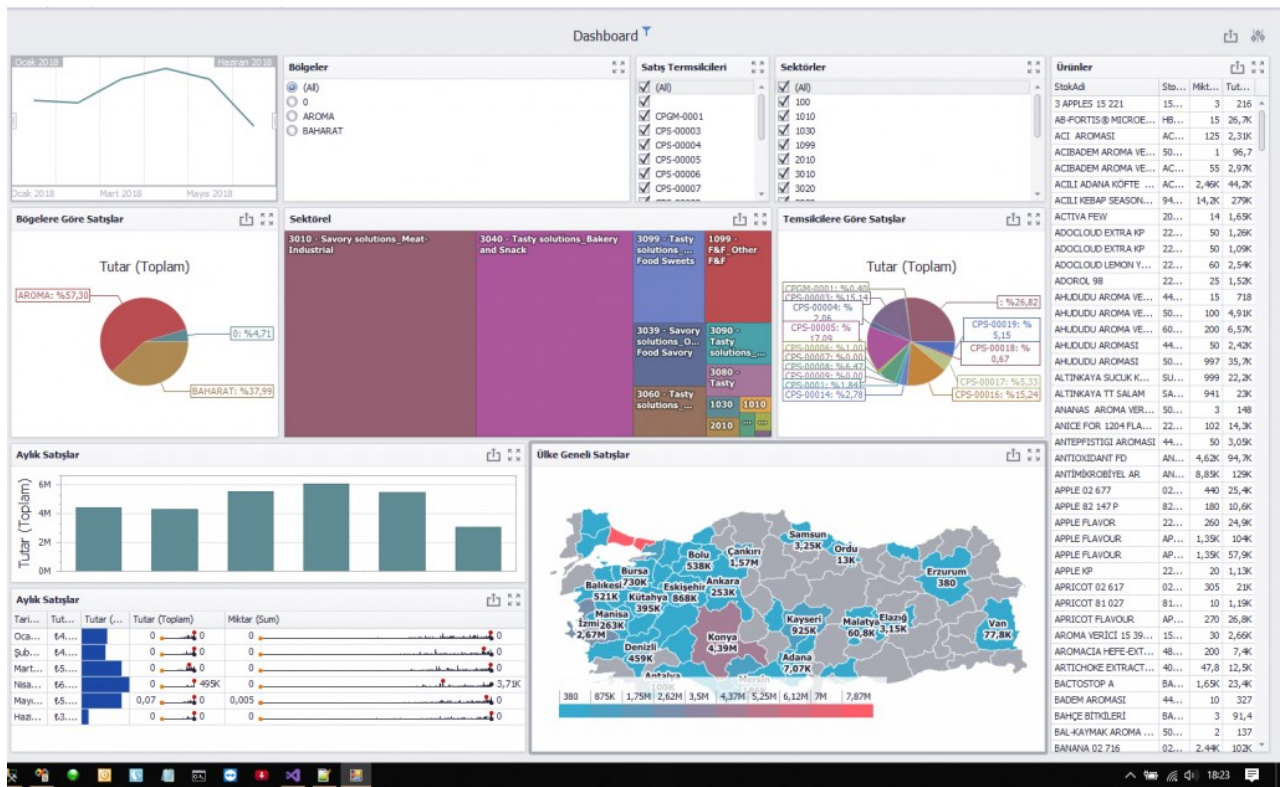

Dashboard ekranları örnek

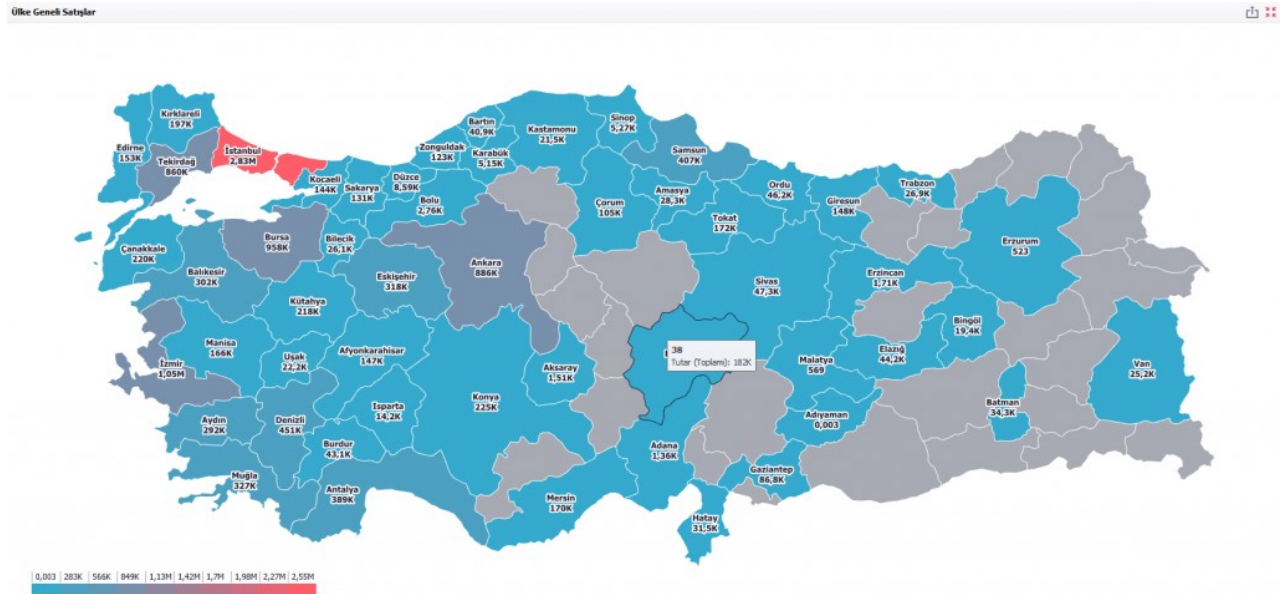



Taksit Oranları

| Taksit | 1 | 2 | 3 | 6 |
|---------|-------|-------|-------|-------|
| Oranlar | %2.75 | %4.89 | %5.89 | %8.89 |

Geçerli Kartlar

axess

Ziraat Bankası
bankKart

Ziraat Bankası
bankKart

+bonus

CARDFINANS

maximum

Paraf

WORLD

- Tek çekim ya da banka kartıyla yapılan işlemler için komisyon oranı vergiler dahil %2.75'tir.
- Taksitlendirilecek işlemlerden alınacak komisyon, ilgili kredi kartının seçilen taksit adedi için tabloda yazan oranlar kullanılarak hesaplanır.
- Taksitli işlemlerin geri ödemeleri hesaplanan komisyon düşülerek tek seferde ve standart geri ödeme takvimine uygun olarak yapılır.
- Müşterinin kredi kartından işlem sırasında yazılan tutar kadar çekim yapılır; taksit adedine göre tutar değişmeyecektir.
- Taksitlendirilebilecek en düşük işlem tutarı 10 TL'dir.
- Tablodaki komisyon oranlarına vergiler dahildir.
- Axess ve Maximum ile 2-3 taksit; Advantage, Cardfinans ve World ile 2-3-6 taksit; Bankkart, Bonus ve Paraf ile 2-3-6-9-12 taksitli işlem yapılabilmektedir.

Uygulamada Dinamik Depo Takibi yapabilirsiniz. Bu Uygulama ile Parti Lot bazında yada SKT (Son Kullanma tarihi kontrolü) nü yüzde yüze doğruluk ile yaparsınız. Depo Bazında Kontrol kilitleme özelliği bulunmaktadır. Tüm kullanıcılar hem Back ofis tarafında hem de el terminali tarafında yetkilendirmeli olarak çalışmaktadır.

- %100 Doğruluk ile Stok, Depo ve Şube Takibi
- Hızlı ve Doğru Mal Giriş, Mal Sevkiyat, Mal Sayım
- Hızlı Sipariş Toplama, Hızlı Sevkiyat Hazırlama
- Malın Girişinden Sevkiyatına Kadar Tüm Süreçlerin Online İzlenebilmesi
- Depolar ve Şubeler Arası Transfer İşlemleri
- İş Gücü ve Zaman Kullanımında Yüksek Verim
- Satın Alma – Sipariş – Sevkiyat Koordinasyon
- Dinamik Depo Adreslemeli Stok Takibi
- Parti Lot, Seri takibi ve Son Kullanma tarihi, (İstenirse Adresli Parti Lot, Seri takibi)
- Sınırsız Şube ile Online Çalışabilme
- Wi-Fi (Kablosuz), GPRS Haberleşme İmkânı
- Windows Mobile, Windows CE İşletim Sistemleri ile çalışabilme yeteneği
- Kablosuz Terminal ve yerel yazıcılar ile çalışabilme

Barkod okuyuculu el terminalleri ile seri olarak çok kısa sürede ve doğrulukla tüm Şube ve Depoların sayımlarını yaparak bilgisayar ortamına aktarılmasını sağlayan mobil bilgisayar uygulamasıdır.

- Seri Okuma ve/veya Adetli Okuma
- Toplayarak Okuma
- Kısa, Doğru ve Hızlı Sayım
- Ölçü Birimi Seçme İmkânı
- Ürün ve Birim Kontrolü
- Windows Mobile, Windows CE İşletim Sistemleri ile çalışabilme yeteneği

Depo Yönetimi Özellikleri

- * Terminal Yazılımı Herhangi bir arabirime İhtiyaç Duymadan İhtiyacı olan tüm kartları Mikro dan alır.
- * Aktarımları Direkt olarak Mikro' ya yapabilirsiniz.
- * Müşteri barkodu ile çalışabilirsiniz.
- * Tüm Modüller Yetkilendirilmiştir.
- * Birden Fazla Birim ile Çalışabilme
- * Ürün Etiket Yazdırabilme
- * Evrak Yazdırabilme (1.0.1.2 versiyonundan itibaren)
- * Hızlı Sipariş Toplama (Müşteri Siparişi ve Depolar Arası Sipariş)
- * Sevkiyat etiketlerini yazdırabilme
- * Fiyatı değişen etiketleri online tüm şubelerden toplu olarak yazdırabilme.
- * Kullanıcı sadece Barkod ve Miktar girerek Kullanır. Başka hiçbir şey girmesine gerek yoktur. Çünkü Sistem Mikrodaki tanımları uygular ve geri kalan tüm işlemleri Mobilteğ Yapar. bu Yüzden Kullanımı Kolaydır.
- * Satınalma Şartları ile Tam Uyumluluk
- * Windows tabanlı Tüm Terminallerde yada Cep Bilgisayarlarında çalışabilme özelliği Motorola, Mobile Compia M3, Datalogic, Casio, Intermec gibi tüm El Terminali ve PDA lar ile Uyumludur.
- * Online Sistemden Depo Stok Sorgulayabilme Özelliği ve Rezerve Stok Miktarını Görebilme Özelliği
- * Verilerinizi Lokasyondan bağımsız olarak Kablosuz (Wifi) yada GPRS ile Mikro ya aktarabilirsiniz.
- * Uyumluluk: Tüm SQL tabanlı Mikro Sürümleri ile çalışabilme özelliği bulunmaktadır. V.14,V.15,V.16

Mevcut Modüller

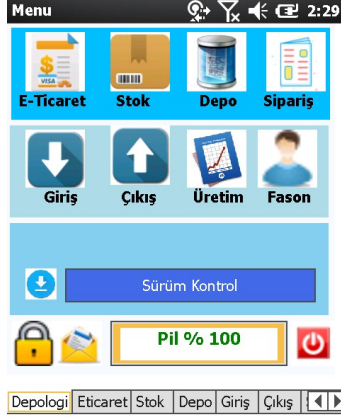

ETİCARET MODÜLLERİ

- Barkodlu Sipariş Listesinden Sipariş Hazırlama
- Sipariş Hazırlama
- Perakende lade Kabul
- Toptan lade Kabul
- Perakende lade Çıkış
- Toptan lade Çıkış
- Depo Sayım
- Gelen Nakliye Kontrol
- Depolar Arası Nakliye
- Depolar Arası Sevk
- Ürün RAF değiştirme
- Mal Kabul İrsaliyesi
- RAF ta ürün Bul
- Sevkiyat Etiket Yazdırma (İrsaliye-Kargo vb)



STOK MODÜLLERİ

- Yeni Stok Kartı Açma ve Düzenleme
- Fiyat Gör
- Parti Lot Kısıtlama
- Etiket Basım İşlemleri
- Standart Etiket Basım İşlemleri
- Market Etiket Basım İşlemleri
- Adres Yer Değiştirme
- Dinamik depo Stok Bul
- Stok Virman

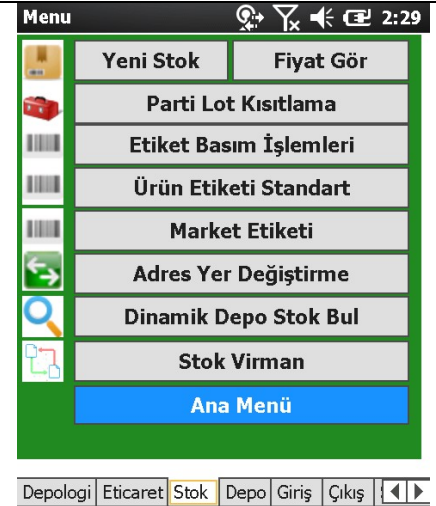

DEPO MODÜLLERİ

- Depo Sayım
- Depolar Arası Sipariş
- Depolar Arası Sevk (Kontrollü)
- Depolar Arası Sevk
- Depolar Arası Nakliye (Kontrollü)
- Depolar Arası Nakliye
- Gelen Nakliye Kontrolü
- Depo Sayım Giriş Fişi
- Depo Sayım Çıkış Fişi
- Dinamik Depo Stok Bul

Menu     2:30

- 123  Depo Sayım
-  Depolar Arası Sipariş
-  Depolar Arası Sevk (Kontrollü)
-  Depolar Arası Sevk
-  Nakliye (Kontrollü)
-  Nakliye Kontrolsüz
- 123  Gelen Nakliye Kontrolü
-  Depo Sayım Giriş Fişi
-  Depo Sayım Çıkış Fişi
-  **Dinamik Depo Stok Bul**

Depoloji Eticaret Stok Depo Giriş Çıkış  

STOK GİRİŞ MODÜLLERİ

- Toptan Alış İrsaliyesi (Mal Girişi)
- Millileştirme
- Toptan İade Girişi
- Satınalma Sipariş Kabul
- İthalat Sipariş Kabul
- Depo Giriş Fişi
- Depo Çıkış Fişi

Menu     2:33

-  Mal Giriş
- Exim
-  Millileştirme
-  İade Girişi
-  Satınalma Sipariş Kabul
-  İthalat Sipariş Kabul
-  Depo Giriş Fişi
-  Depo Çıkış Fişi
- Ana Menü**

Depoloji Eticaret Stok Depo Giriş Çıkış  

STOK ÇIKIŞ MODÜLLERİ

- Toptan Satış İrsaliyesi (Mal Çıkış)
- İade Çıkışı
- Sipariş Toplama
- İhracat Sipariş Toplama
- Konsinye Sipariş Toplama
- Satış Sipariş Sevk
- İhracat İrsaliyesi Sevk
- Konsinye Sipariş Sevk
- Sevkiyat Etiket Yazdırma

Menu     2:35

-  Mal Çıkış İade Çıkışı
-  Sipariş Toplama
-  İhracat Sipariş Toplama
-  Konsinye Sipariş Toplama
-  Satış Sipariş Sevk
-  İhracat İrsaliyesi Sevk
-  Konsinye Sipariş Sevk
-  **Sevkiyat Etiket Yazdırma**

Depoloji Eticaret Stok Depo Giriş Çıkış  

SİPARİŞ MODÜLLERİ

- Proforma Sipariş İşlemleri
- Reyon Siparişi
- Sipariş Toplama
- Normal Verilen Sipariş Fişi
- Normal Alınan Sipariş Fişi



ÜRETİM MODÜLLERİ

- Üretim Kaydı
- Fire Girişi
- Üretime Sarf Verme (Kontrollü)
- Üretime Sarf Verme
- Sarf Çıkışı Depo Fişi
- Sarf Çıkışı İade Depo Fişi
- Depolar Arası Nakliye
- Unique etiket Basımı



FASON MODÜLLERİ

- Fasona Çıkış Fişi
- Fasondan Giriş Fişi



Tüm Modüller Yetkilendirmelidir.

Diğer Parametrik Özellikler;

- Depo bazında Negatife düşmeye izin verme
- Parti Lot Kontrolü Olmayacak Depo seçebilme
- İrsaliye ve Depolar Arası sevklerde Depo Bazılı hangi FIFO tipnin uygulanacağını seçme
- Son Kullanma Tarihi Uygulanacak Depo Seçme
- Varsayılan Son Kullanma Tarihi Gün belirleme
- Mal Girişi ve Çıkışında Fazladan Mal Kabulü yada Çıkışına Yüzde Tolerans belirleme
- Stok Seviyesi Minimuma yaklaşanların e posta ile bildirilmesi
- Son Kullanma tarihi Yaklaşanların e Posta ile bildirilmesi
- Yerli Menşei haricinde bir Yerli Malı kolonu seçebilme
- Tüm E Ticaret Sitelerine göre Sipariş ayırabilme
- Mal Kabulünden sonra Varsayılan Nakliye depoya Otomatik girişlerin yapılabilmesi
- Mal Kabulünde yada Tüm Evraklarda Otomatik Etiket yazdırabilme
- Tüm Evraklarda Yetkisi varsa Parti Lot kartının otomatik olarak açılması
- Şubeli Çalışma
- Fiş Serilerinin Cihazlara göre ayrılması yada Depo bazlı tutulması
- Unique etiketlerde okutup okutmamam zorunluğu depo bazlı
- Yerleştirmede Adres yada Bölge bazlı zorunluluk tanımlayabilme
- Birden çok Siparişi tek irslaiye ile alabilme, Çıkabilme
- Üretim Fişi Girildikten sonra otomatik olarak Urun/ Koli/ Palet etiketlerinin basılması (Birden fazla Üretim tesisi var ise ayrı ayrı yazıcılardan otomatik olarak yazdırılması)
- Kombine (Çoklu Dövizli) evrakla çalışabilme
- Sipariş evrağında ki özel kur ile sevk yada kabul
- Çoklu dövizli sipariş kabul yada sevk işlemleri
- Carinin çalışma döviz tipine göre çalışma
- Yükleme bilgilerinin irsaliyelere işlenebilmesi
- Yeni Stok kartı açma ve Düzenleme
- Parti Lot kartı açma yada düzenleme
- Kalite onayından geçmeyen Parti Lotlara Adres bazında yada depolar bazında hareket kısıtı getirme
- Etiket yada Evrak Dizaynlarını sürükle bırak yöntemiyle yapabilme
- Raporlar
- Tüm Modüller ve İşlemler yetkilendirmelidir.

Diğer özellikleri sorunuz.

MOBİLTEG
MİKRO DEPO
OTOMASYONU

KURULUM
KILAVUZU

Mikro v.16 Entegre El Terminali Depo Otomasyonu kurulumu için öncelikle

www.mikroelterminali.com adresine giriyoruz.

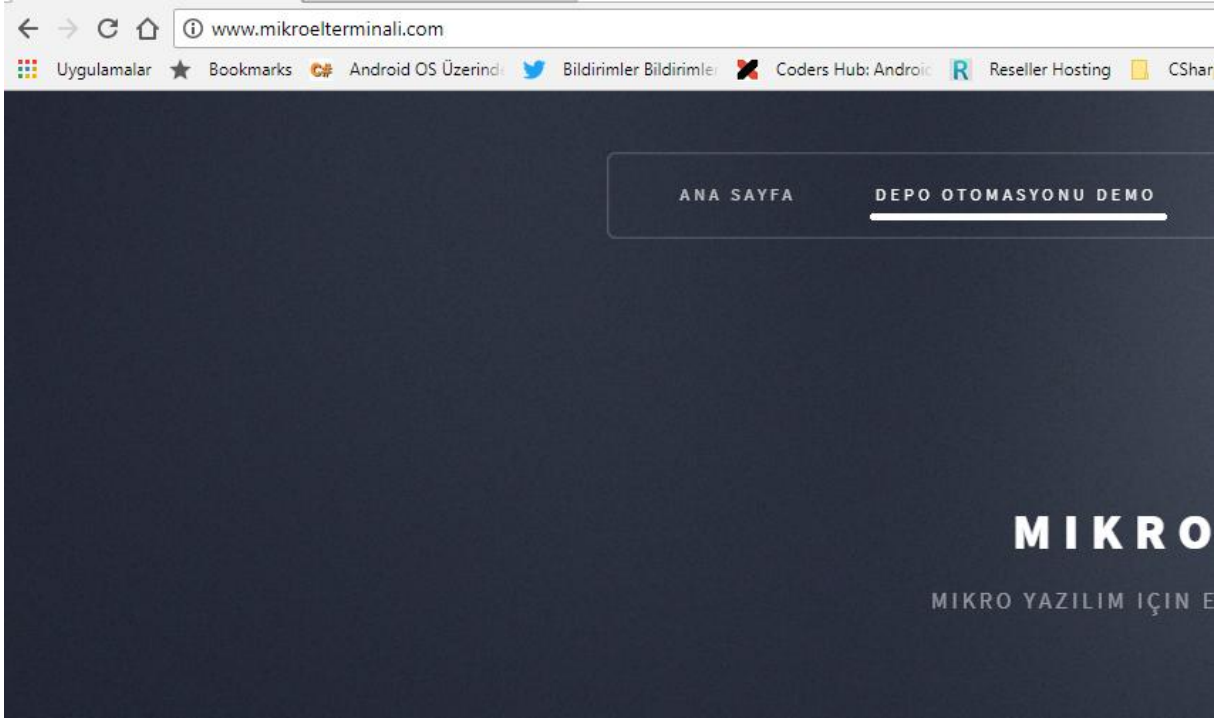

Orada yer alan **DEPO OTOMASYONU DEMO** linkine tıklıyoruz.

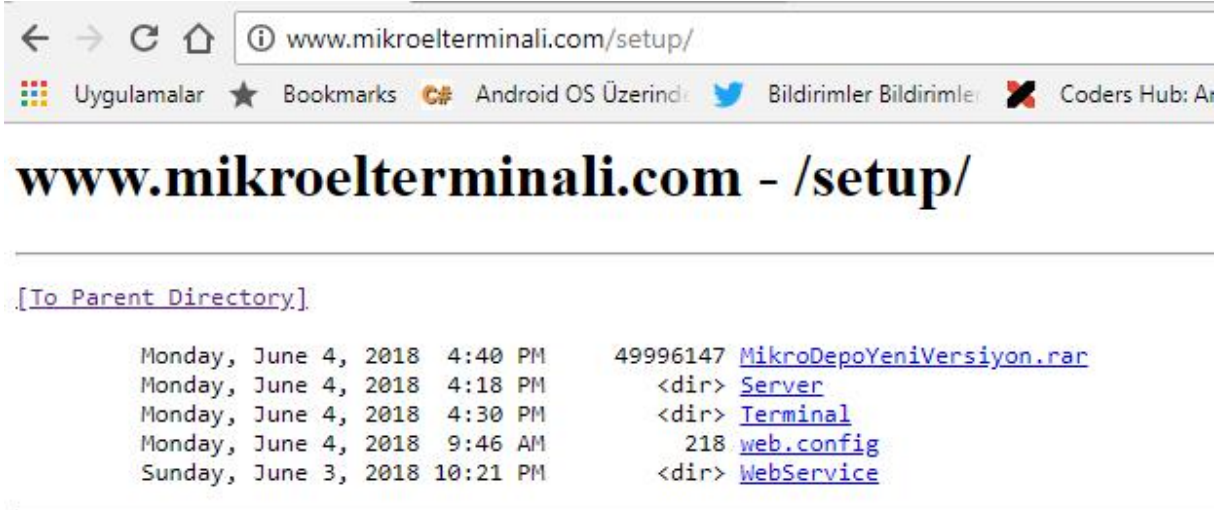

En üstte yer alan **RAR** ile sıkıştırılmış dosya **WebServis**, Sunucu Tarafı ve El Terminali olmak üzere tüm paketlerin kurulumunu tek dosyada toplanmış halidir. Şimdi o dosyayı bilgisayarımıza indirelim.

Bilgisayarımızda herhangi bir yere indiriyoruz. Kurulumlar öncelikle server a yapılacaktır. Yani MS SQL kurulu olan bir makineye ve Mikro Veritabanlarının yer aldığı bir makine Olmalıdır.

Sunucuda bir de mutlaka IIS kurulu olmalıdır. El Terminalleri IIS üzerinde yer alan Web Servisler aracılığı ile haberleşmektedir.

Yine IIS kurulumunda dikkat edilecek en önemli konu .Net Genişletilebilirlik özelliğinin kurulu olması vade IIS 6 ile ilgili yönetim konsolu ve diğer özelliklerinin kurulu olması gereklidir.

Şu an dosyalarımız indi kuruluma başlayabiliriz.

Dosyalarımızı sunucumuza kopyalarak işe başlayalım.

DEMO versiyonunda tüm özellikler açık olarak gelmektedir. İsterseniz Dinamik Depo yani adresli olarak da test edebilirsiniz.

İlk Olarak Server yada IIS de çalışacak Servisler kurulmalıdır. Biz IIS servisleri ile başlayalım.

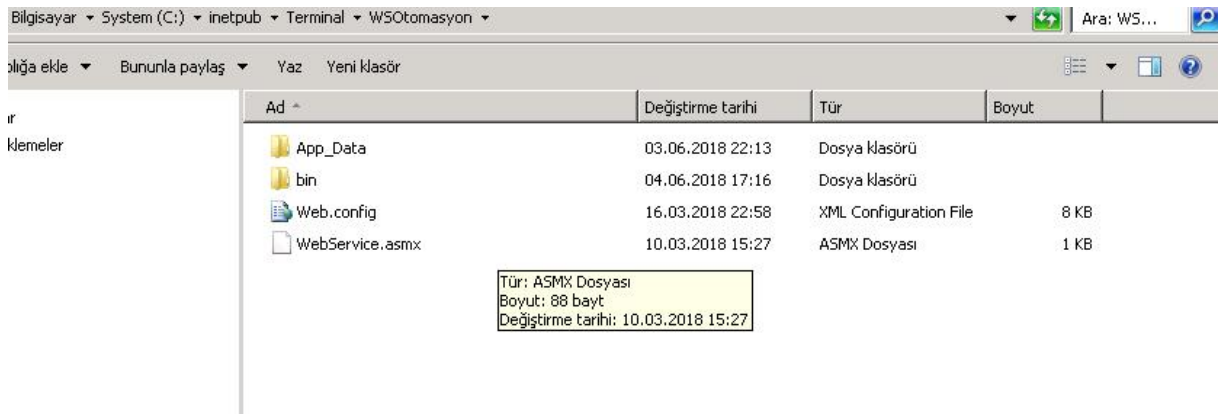

Web Service ismi mutlaka **WSOtomasyon (Versiyon 16 için WSOtomasyonV16 olarak kurulmalıdır)** olarak kurulmalıdır. Default olarak **80** portundan çalışacak şekilde ayarlanmıştır. ancak siz başka bir port üzerinden çalışacak şekilde yapılandırsaydınız o şekilde konfigüre edilmesi gereklidir. bunu kurulumda göstereceğiz.

IIS kurulumuna geçiyoruz.

Dosyaları istediğiniz yere koyabilirsiniz ancak biz genelde wwwroot altında bir yer tercih ediyoruz.

Klasoru Sarı renkli olarak **WSOtomasyon** olarak göreceğiz. Sağ tıklayıp Uygulamaya dönüştür diyeceğiz.

Akabinde Yeşil renkli olarak aşağıdaki gibi **WSOtomasyon** yazacaktır.

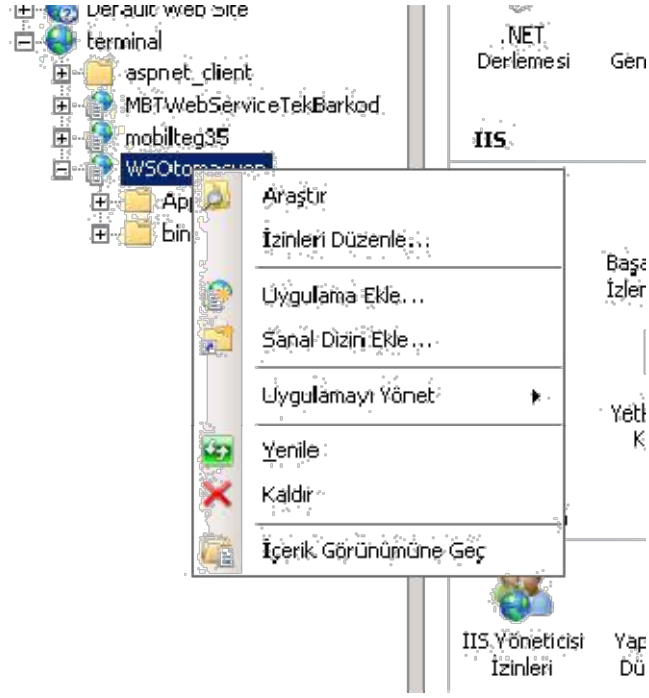

Şu an service kuruldu ancak çalışıp çalışmadığını test etmiyoruz. Önce Server tarafı uygulamayı kurmamız gerekiyor.

Program mutlaka **C:\MikroDepo\WS** klasörü altına kurulmalıdır. çünkü tüm sistem buradaki bilgilere erişerek çalışacaktır.

Kurulum tamamlandı. Kurulu yaptığımız klasöre güncellemeler alacağımız için users grubuna full kontrol yada değiştirme izni vermemiz gerekir.

C:\MikroDepo\WS Klasöründe **MobiltegServer.exe** si bulunmaktadır. İlk kurulumda bulunduğu klasöre parametre dosyalarını oluşturacağız için **Administrator (Yönetici)** olarak başlat yaparak çalıştıracacağız.

Uygulama açılınca Kurulum yapılan dizine mobilteg.ini isimli bir dosya oluşturur. Bu dosyayı Notepad ile açınız.

İki satırdan oluşmaktadır. 1. Satırda sqle bağlanmak için kullanacağı bağlantı cümlesidir. Sizde hangi Mikro Veritabanı ile çalışacaksınız o kullanıcıya göre ve Veritabanına göre düzenleyiniz.

İkinci satırda ise Web Servis URL si yazmaktadır. Genelde sunucunuzun ip adresine göre yapmak gerekir. **Eğer** Sunucunuzun ip adresi : **192.168.1.251** ise

<http://192.168.1.251/WSOtomasyon/WebService.asmx> şeklinde olacaktır. Eğer siz 80 portundan farklı bir port ile yapılandırdıysanız. Örneğin :8080 portundan

<http://192.168.1.251:8080/WSOtomasyon/WebService.asmx> olarak yazılmalıdır.

Eğer doğru bir şekilde yazıldı ve kurulum yapıldıysa Herhangi bir internet tarayıcısını açarak yukarıdaki **URL** yi yazarsak aşağıdaki gibi bir ekran gelmelidir. Gelmiyorsa gelen hata durumlarına göre hatanın giderilmesi gerekir.



Aşağıdaki işlemler desteklenmektedir. Tam bir tanımlama için lütfen [Hizmet Tanımını](#) gözden geçirin.

- [AdresKoduVarmi](#)
- [AdresSayimKaydet](#)
- [AdresYerDegistirmeGetir](#)
- [AdresYerlesimKaydet](#)
- [AdresYerlesimSatirNo](#)
- [AdrestekiMiktar](#)
- [BaglantiTesti](#)
- [BarkodKartiDetay](#)
- [BarkodKartiVarmi](#)
- [BarkodtanStokGetir](#)
- [CariAramasiYap](#)
- [CariHesapAdresleri](#)
- [DataSetDondur](#)

Artık Sunucu Kurulumlarını yapabiliriz. Programı çalıştırıyoruz. İlk olarak bizden bilgilerimizi istiyor o bilgileri eksiksiz olarak doldurmalısınız. Satın almaya karar vererseniz buradaki bilgilere lisanslama yapılacaktır.

| | | | | |
|--------------------------|---------------------------------|-------------|----------|-----------------|
| Bilgiler | | | | |
| Lisans Numarası | J76US-1JVMK-GQ867-VVGVG-32R5A | Kurulum Yap | | |
| Firma Adı | ABC GIDA SAN. TIC.LT.ŞTİ. | | | |
| Vergi Dairesi / Numarası | ANADOLU KURUMLAR 4564464544666 | | | |
| E Posta | ahmet.ozdemir@abegida.com.tr | | | |
| Ülke | TR | | Şehir | Istanbul |
| Telefon | 0212 666 66 66 | | Format : | 0 542 542 42 42 |
| Mikro Veritabanı Adı | MikroDB_V15_ABCGIDA2018 | | | |
| İşlem | Açıklama | | | |
| | | | | |
| | | | | |

Bilgiler eksiksiz olarak doldurulduktan sonra Kurulum Yap butonuna tıklıyoruz.

| İşlem | Açıklama |
|-------------------------|--|
| KURULUM | İLK KURULUM |
| PARAMETRELER | PARAMETRELER TABLOSU KURULDU |
| TERMINALLER | TERMINALLER TABLOSU KURULDU |
| EVRAKTAKIP | EVRAKTAKIP TABLOSU KURULDU |
| KULLANICILAR | KULLANICILAR TABLOSU KURULDU |
| YAZICITANIMLARI | YAZICITANIMLARI TABLOSU KURULDU |
| EVRAKSABLONLAR | EVRAKSABLONLAR TABLOSU KURULDU |
| MESAJLAMA | MESAJLAMA TABLOSU KURULDU |
| SABLONLAR | SABLONLAR TABLOSU KURULDU |
| YETKILER | YETKILER TABLOSU KURULDU |
| SAYIMLAR | SAYIMLAR TABLOSU KURULDU |
| ADRESKODLARI | ADRESKODLARI TABLOSU KURULDU |
| ETIKETLER | ETIKETLER TABLOSU KURULDU |
| SEVKİYATETIKETLERİ | SEVKİYATETIKETLERİ TABLOSU KURULDU |
| ADRESYERLEŞİM | ADRESYERLEŞİM TABLOSU KURULDU |
| ADRESTEKİPARTİLOT... | ADRESTEKİPARTİLOT MİKTAR FUNC KURULDU |
| ADRESTEKİPARTİMİK... | ADRESTEKİPARTİMİK MİKTAR FUNC KURULDU |
| ADRESTEKİMİKTAR | ADRESTEKİMİKTAR FUNC KURULDU |
| ADRESTEKİSERİLİMİK... | ADRESTEKİSERİLİMİK MİKTAR FUNC KURULDU |
| sp_MBT_SaveWareHou... | sp_MBT_SaveWareHouseTransfer StoredProcedure KURULDU |
| sp_MBT_SaveOrder | sp_MBT_SaveOrder StoredProcedure KURULDU |
| sp_MBT_SaveInvoice | sp_MBT_SaveInvoice StoredProcedure KURULDU |
| sp_MBT_SaveDispatch | sp_MBT_SaveDispatch StoredProcedure KURULDU |
| sp_MBT_SaveDispatchA... | sp_MBT_SaveDispatchAllTypes StoredProcedure KURULDU |
| sp_MBT_SaveDispatchA... | sp_MBT_SaveDispatchAllTypesWithDAT StoredProcedure KURULDU |
| MBTKULLANICILAR | Kullanıcı Adı: <u>mbt</u> şifre: <u>00</u> ile giriş yapabilirsiniz. |

Ve Sunucu kurulumları tamamlanmış oluyor.

En alt satırda kullanıcı adı ve Şifre yer almaktadır. Varsayılan kullanıcı adı ve Şifre:

Kullanıcı : mbt

Şifre : 00 (SıfırSıfır) olarak giriş yapabilirsiniz.

Oturum açıldıktan sonra bir takım tanımlamalar yapmamız gereklidir. Terminallerin hangi depolara ait olduğu, Kullanıcılar, Depolarda yer alan yazıcılar gibi bir takım tanımlamalar yapmamız gereklidir.

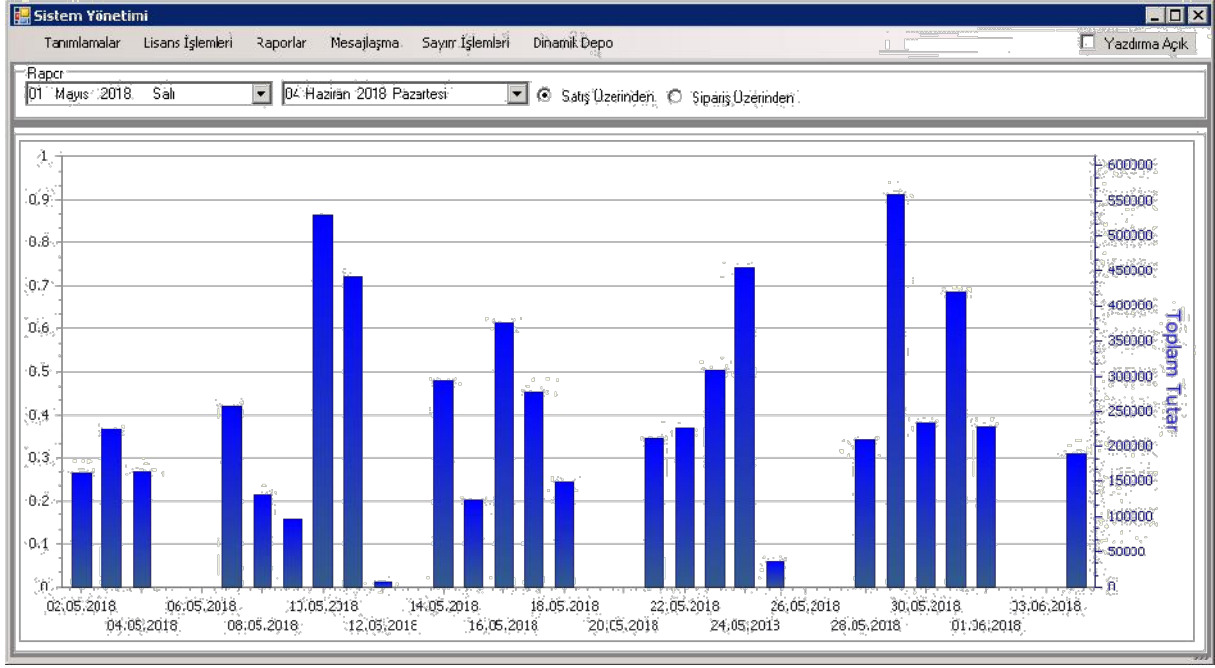

Sol Süt Menüde yer alan tanımlamalar kısmından başlayalım.

Birincisi Sistem parametreleridir.

Bazı depolarda terminalin stoğun **negatife** düşmesine izin vermemiz gerekebilir. Bunun için hangi depolarda negatife izin vermemiz gerekli ise bu depolara izin veriyoruz. Aksi durumda her depo negatife düşmeye kapalıdır.

İkinci bir kontrol ise Parti Lot etiketleri basımında kod alanlarından hangisine OK yazdığınızı set etmek içindir. OK bu parti lot etiketi basılabilir anlamına gelmektedir. Yok ise varsayılan olarak etiketleri basacaktır.

Üçüncü bir parametrede Etiket basım evrağında Parti Lot kontrolü olup olmaması. Bu Parametre depoyu sıfırdan etiketliyorsa kullanılabilir. Çünkü Parti Lot alanına ne yazılırsa sistem otomatik olarak o parti lot kartını açar.

| ID | Parametre Adı | Değer | Depo No |
|----|---------------|-------|---------|
| | | | |

İlk olarak DEMO kurulum bilgilerini girelim.
Lisans İşlemleri altına gidelim Lisans Bilgilerine girelim.

Lisans

Mikro Veri Tabanı (Örn: MikroDB_V15_2016) DEMO

Lisans Tarihi (Fatura Tarihi): 04 Haziran 2018 Pazartesi

Lisans Numarası: REVNTzQ2MjAxODE=

Ünvan : ABC GIDA SAN.TIC.LTD.ŞTİ.

Etiket Ünvan : ABC AVM

Dinamik Depo?

Eğer Dinamik Depo Lisansı satın almadıysanız işaretlemeyiniz

Kaydet

Lisans Numaranızı giriniz

Ünvan bilgilerinde yer alan ikinci Satır Etiketle çıkacak ünvan bilgisidir. Kaydet butonuna tıklayıp kurulumu bitiriyoruz. Eğer size verilmiş bir lisans numarası var ise ilgili yere giriyorsunuz ve lisanslı olarak kullanıyorsunuz.

Şimdi ikinci olarak Terminal Tanımlamalıyız.

Bunun için Lisans İşlemleri altında Terminal Tanımları var oradan tanımlama yapmalıyız.

Yönetim

Terminal Tanımları

Terminal No: 1

Lisans Kayıt Tarihi: 04.06.2018

Lisans No: VEVSTUIOQUwxMDQuMDYUjAxDCAwMDowMDowMDIwMTgIMDYIMDQ=

Depo No: 1, Merkez depo

Aktif

Kaydet Sil

| Terminal No | Lisans No | Depo No | Aktif | Tarih |
|-------------|-----------------------------|---------|-------|---------------|
| 1 | VEVSTUIOQUwxMDQuMDYUjAxD... | 1 | 1 | 04.06.2018... |

1 nolu terminali Merkez depoya tanımladık. Bu varsayılan olarak gelmesi içindir. Eğer bu terminale oturum açacak kişiyi başka depoları görme yetkisi var ise o depoları görerek işlem yapabilir.

Sistemimizde her kullanıcı sınırlandırılabilir. Bunun için Kullanıcı Yetkilendirmeleri Menüüne giriyoruz.

SUPERVISOR her işlemi yapabilir. Kısıtlı kullanıcılar için gerekli tanımlamaları mutlaka yapmalısınız.

| ID | Kullanıcı Adı | Mikro Görünen Adı | Modül Kodu |
|----|---------------|-------------------|-------------------------------|
| | | | SUPERVISOR |
| | | | STOK_KARTI |
| | | | PARTI_LOT_KARTI |
| | | | PARTI_LOT_KARTI_SILME |
| | | | PARTI_LOT_KARTI_DUZENLEME |
| | | | MAL_KABUL |
| | | | PLANLI_MAL_KABUL |
| | | | SICAK_SATIS_MAL_KABUL |
| | | | SEVKIYAT |
| | | | PLANLI_SEVKIYAT |
| | | | DEPOLAR_ARASI_SIPARIS |
| | | | DEPOLAR_ARASI_SEVKIYAT |
| | | | DEPO_GIRIS_FISI |
| | | | DEPO_CIKIS_FISI |
| | | | PLANLI_DEPOLAR_ARASI_SEVKIYAT |
| | | | PROFORMA_SIPARIS |
| | | | REYON_SIPARIS |
| | | | SAYIM |
| | | | ETIKET_YAZDIRMA |
| | | | SEVKIYAT_ETIKETI_YAZDIRMA |
| | | | SIPARIS_YAZDIRMA |
| | | | IRSAIYE_YAZDIRMA |
| | | | DAT_YAZDIRMA |
| | | | FATURA_YAZDIRMA |
| | | | ESKI_EVRAKLARI_DEGISTIRME |
| | | | ESKI_EVRAKLARI_SILME |
| | | | FIYAT_GOR |
| | | | DIGER_DEPO_FIYAT_GOR |
| | | | DIGER_DEPO_STOK_GOR |
| | | | AYARLAR |

Onlarca kullanıcıyı tek tek oluşturmak zor olabilir . bundan dolayı benzer yetkileri olan kullanıcılar kopyalama seçeneği ile kopyalanıp kullanılabilir. Yetkiler Kullanıcı terminalde oturum açarken yükleneceği için ilk açacağı oturumda mevcut yetkiler çalışacaktır.

Yetkilerde yine değişecek ise buradan değiştirilebilmektedir.

Dinamik Depo DEMO kurulumda açık olarak geleceğinden **demo** test ederken hata almamanız için Tanımlamalar altından Adres Kodları **mutlaka tanımlanmalıdır**.

| Depo No | Adres Kodu | En | Boy | Yükseklik | Max.Ağırlık | StokKodu |
|---------|------------|----|-----|-----------|-------------|----------|
| | | | | | | |
| | | | | | | |
| | | | | | | |

Çok uğraşmak istemiyorsanız depo numarası ile aynı numaraları verebilirsiniz ancak dinamik depoyu tam anlamıyla test etmek istiyorsanız mutlaka Depo bazında adres kodları tek tek tanımlanmalıdır. Eğer Adres Koduna Stok Kodu atanırsa O rafa sadece O stok konabilir ve

rezerve edilir. EN Boy Yükseklik ve Maksimum Alacağı ağırlık bilgileri girilirse sistemden hesaplayarak raf yeri önerebilir.

Sistem içinde varsayılan olarak etiket tasarımları gelmektedir ama siz tanımlamak isterseniz tasarım kısmına girip kendinizde tanımlayabilirsiniz.

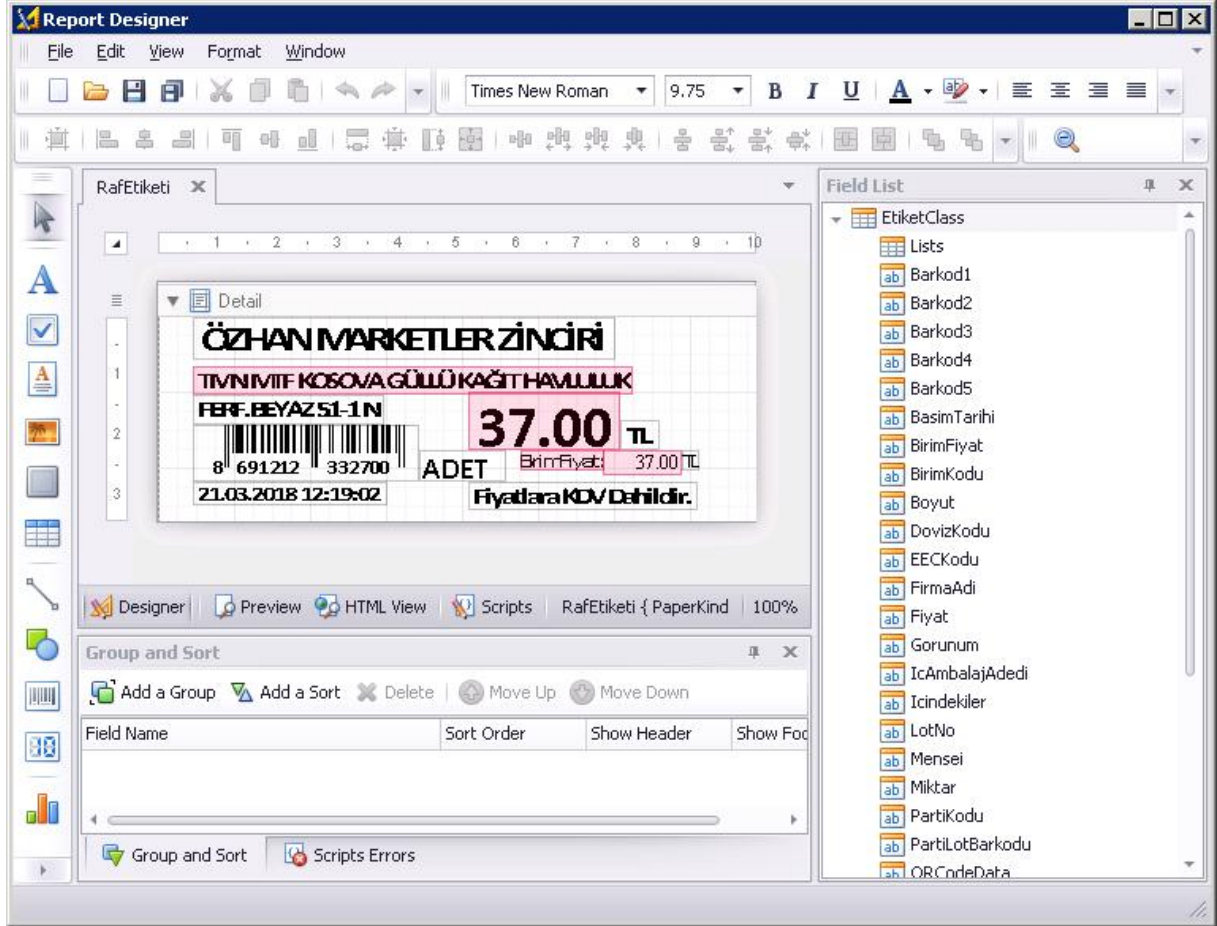

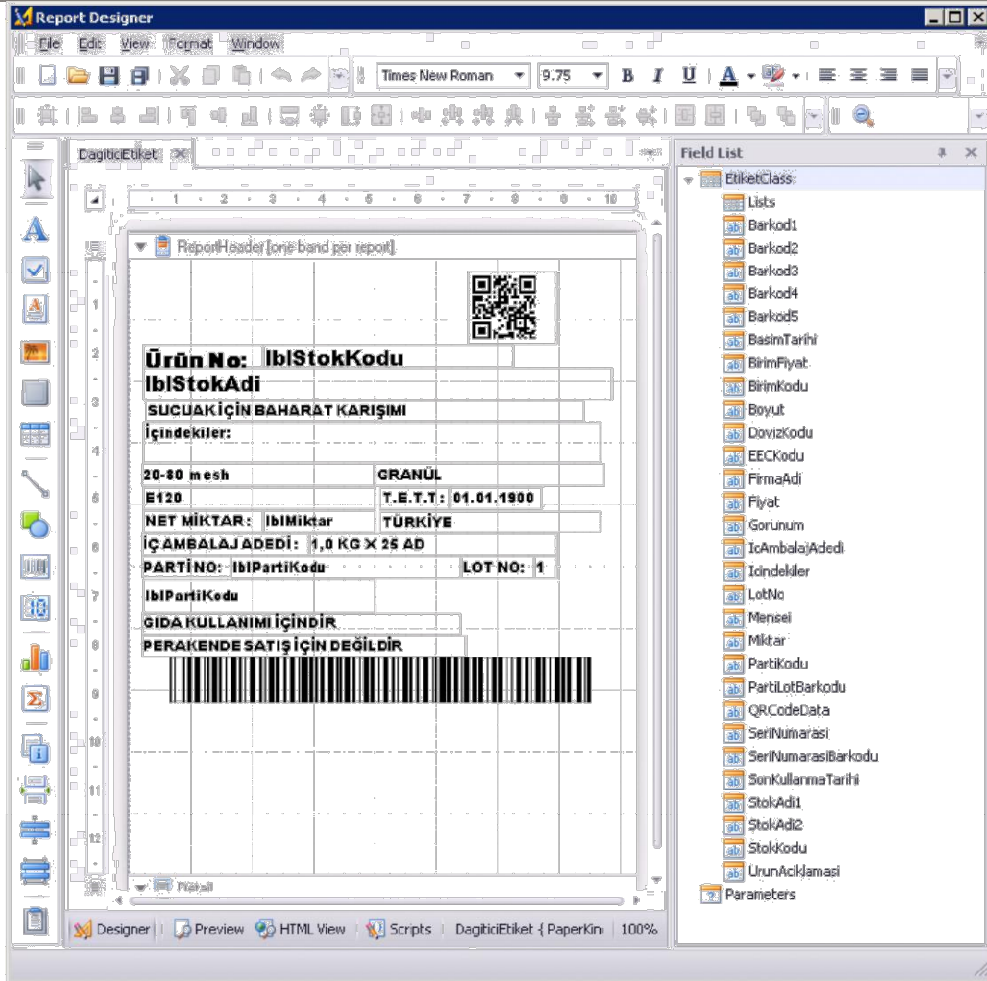
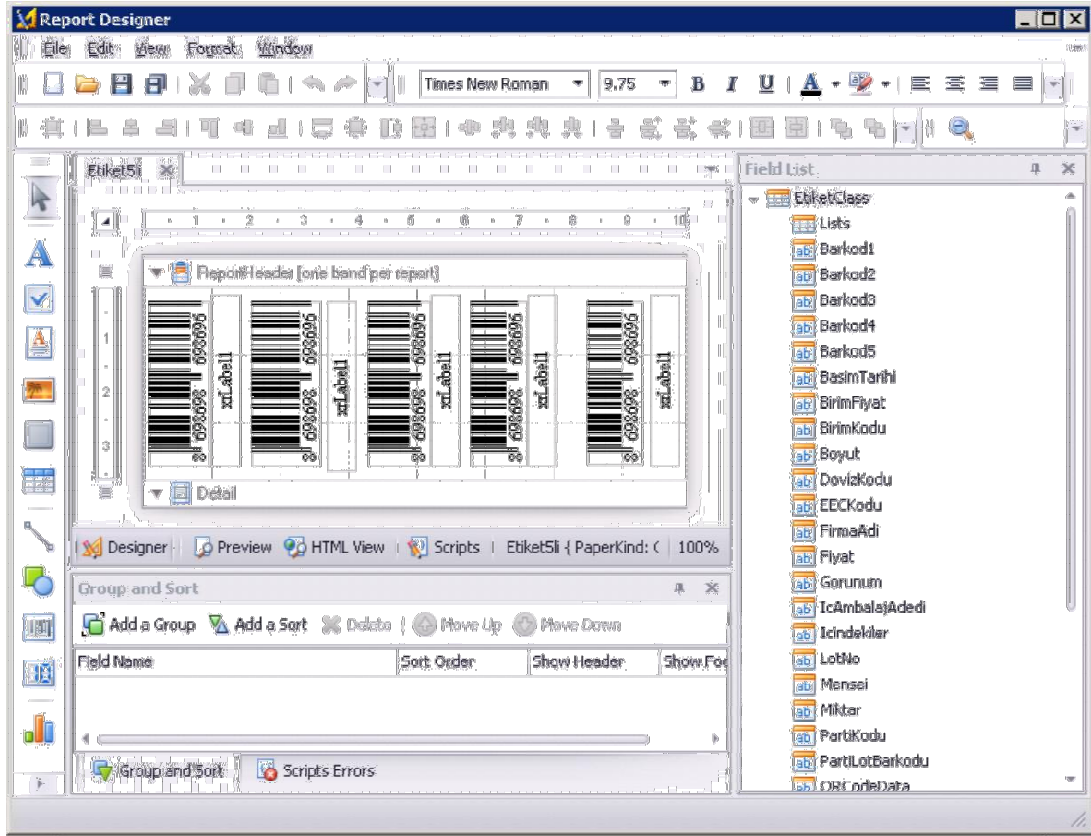

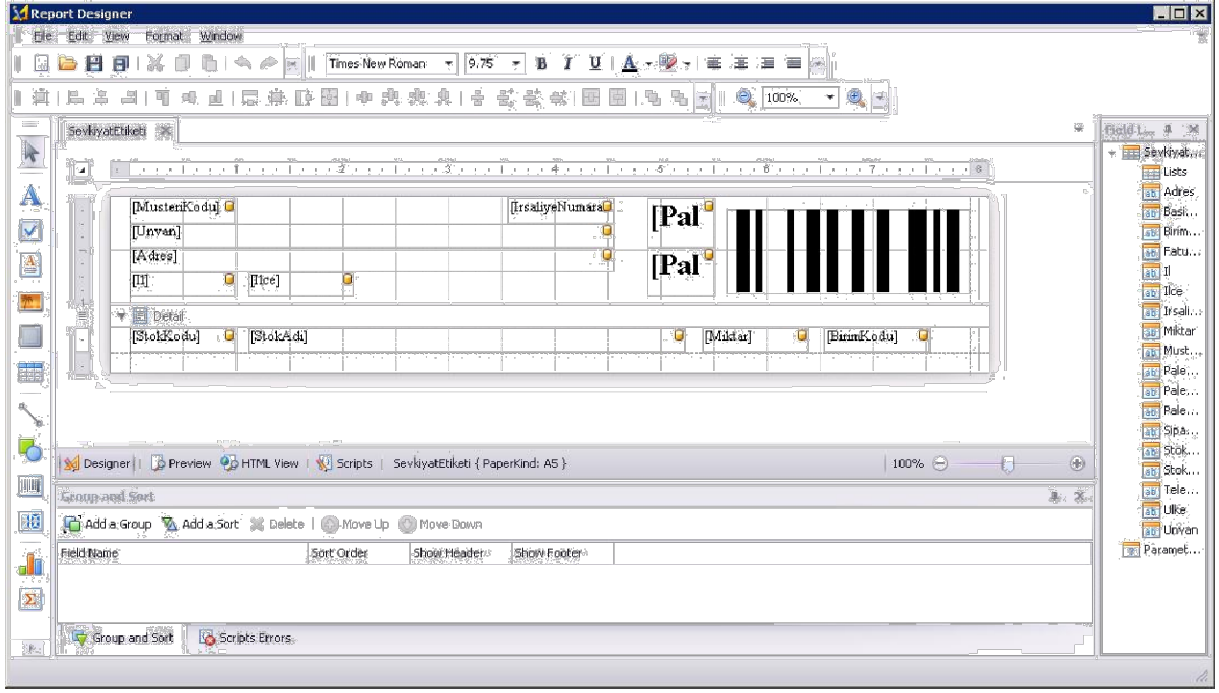

Tasarımlar Detaylı olarak Youtube Kanalımızda anlatılmaktadır.

Şu anda server kurulumları tamamlanmıştır. Raporlar Kısmında raporlar kısmında bulunmaktadır . Serbest Rapor Dizayn kısmından da istenilen raporlar tasarlanabilmektedir.

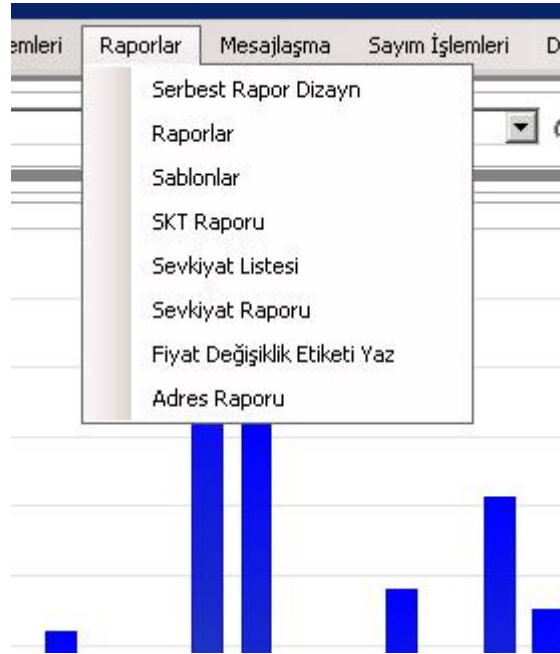

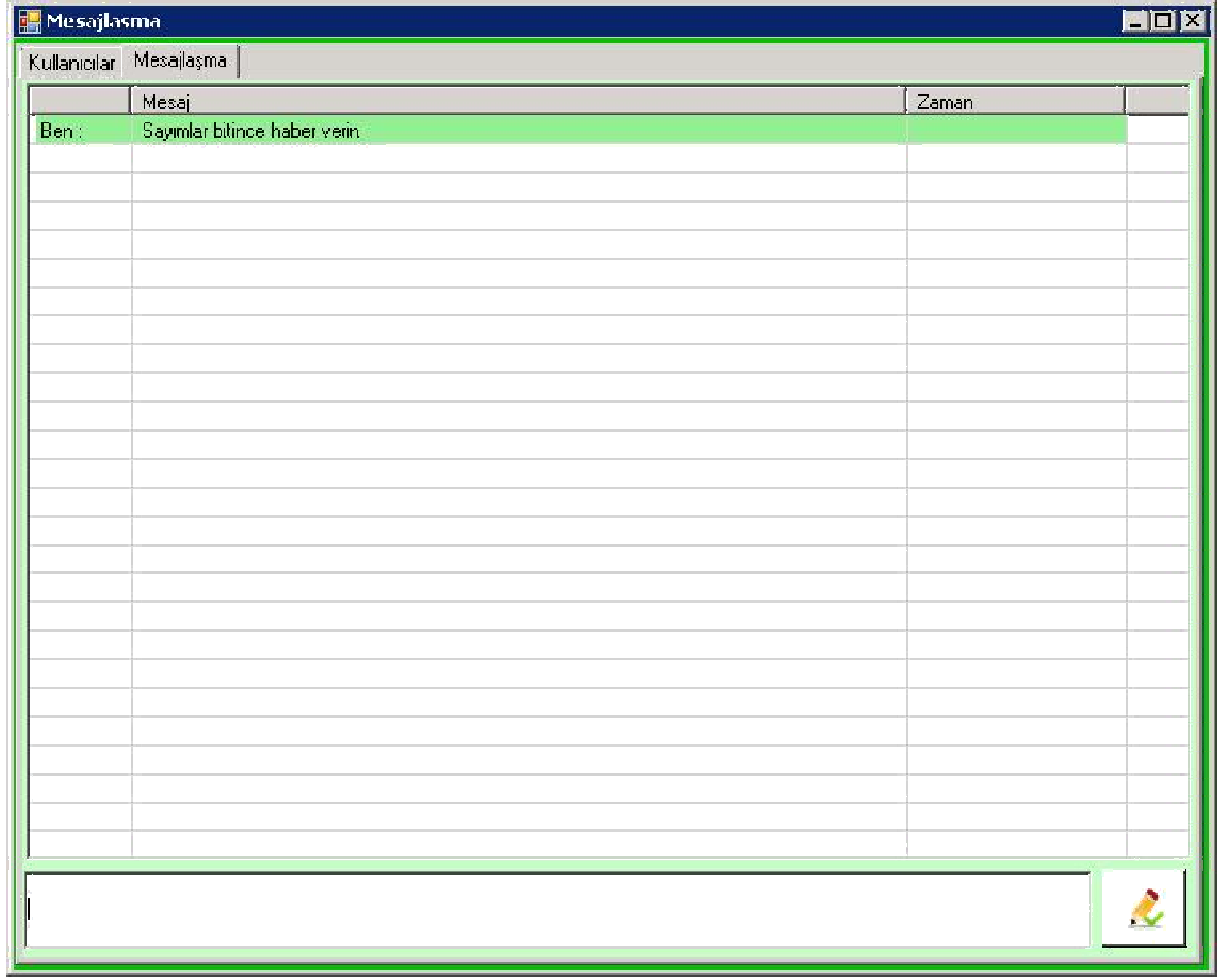

Mesajlaşma Kısmında ise El Terminalini Kullanan kullanıcılara mesaj göndermek mümkündür. Kullanıcı mesaj kısmında yazılan mesajları görür ve okunup okunmadığını görebilirsiniz.

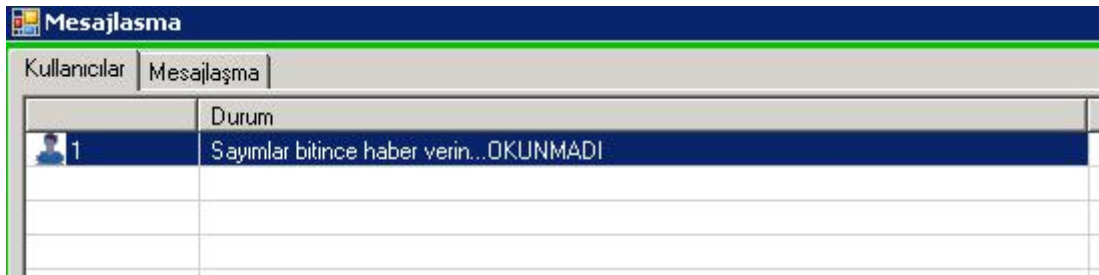

Sunucu tarafı kurulumları bittiği için artık El Terminali Kurulumlarına girebiliriz.

İnternet üzerinden kurulum yapabileceğimiz gibi indirdiğimiz dosya içinde yer alan CAB uzantılı dosyayı El Terminalinin içine kopyalayipta kurabiliriz. Bunun için El Terminalinin Internet Explorer ini açıyoruz. Adres kısmına www.mikroelterminali.com/setup/terminal yazıp entera basıyoruz. Alttaki resimdeki gibi bir ekran görmemiz gereklidir. TerminalSetup.CAB uzantılı dosyaya tıklıyoruz ve cihazda sorulan sorulara uygun yanıtları vererek kuruyoruz.

terminali.com

terminal/

| | | |
|--------|---------|-----------------------------------|
| :09 PM | 1658880 | MobiltegDepo.exe |
| :23 PM | 1904274 | TerminalSetup.CAB |
| :23 PM | 1938 | TerminalSetup.inf |



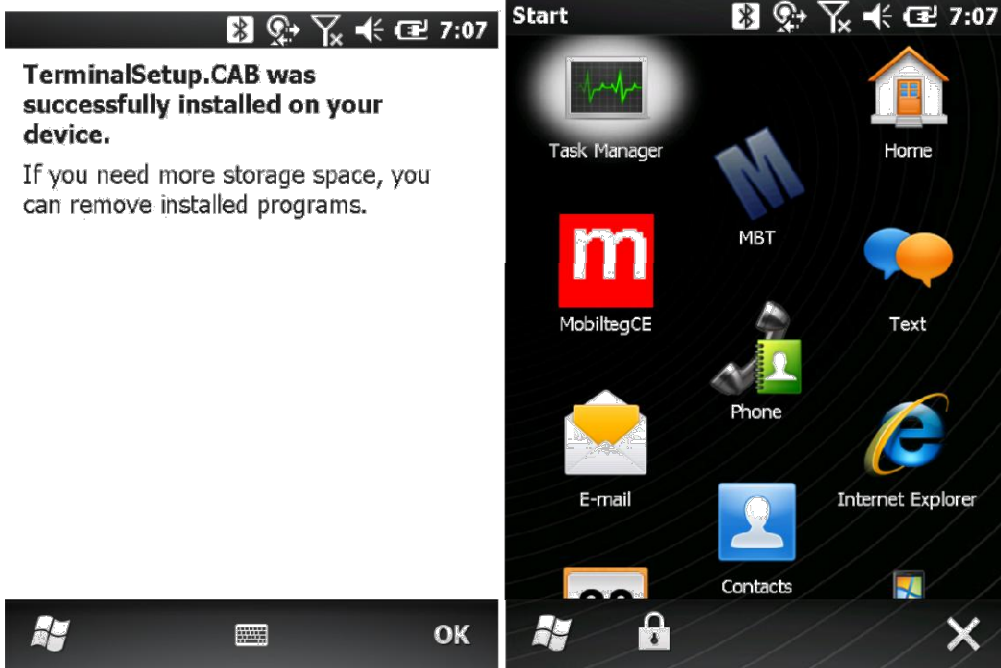
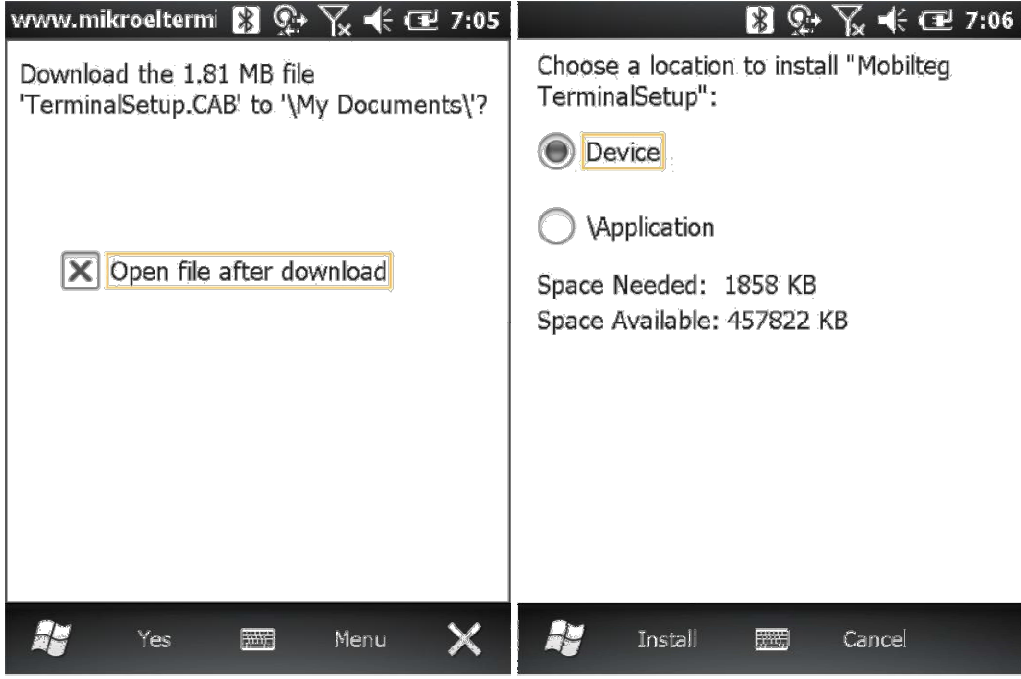

Program artık kurulmuştur. Mavi MBT yazan program kısa yoludur. Program Varsayılan Olarak **Program Files \MikroDepo** klasörüne kurulur ve buraya kurulmalıdır. Program güncellemeleri yapabilmemiz için bu gereklidir.

Şimdi artık oturum açabiliriz.

Daha önce hiç oturum açılmadığında hangi sunucu ile çalışacağını bilmediği için karşınıza ayarlar ekranı gelir.

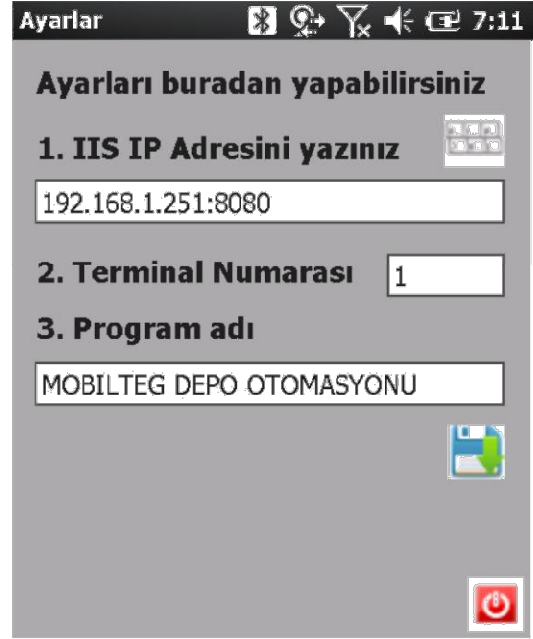
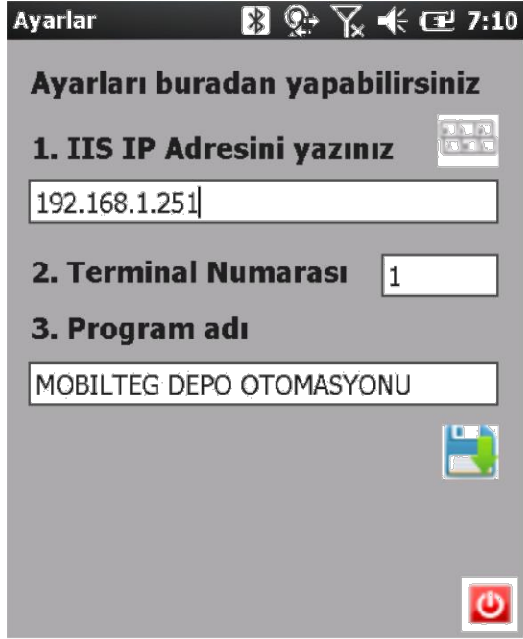

Eğer IIS 80 portu dışında başka bir port ile çalışıyorsa sağdaki gibi bir tanımlama yapılmalıdır. Ayarları yazdıktan sonra kaydet ikonuna tıklıyoruz ve karşımıza açılış ekranı gelir.



Artık bir kullanıcı ile giriş yapabiliriz. Açılışta yetkiler yüklenir ve oturum açılır. Yetkisi verilmemiş bir menüye giremeyiz.

Menu      7:16

 Depo Sayım

 Depolar Arası Sipariş

 Depolar Arası Sevk (Kontrollü)



 Depolar Arası Sevk

 Depo Giriş Fişi

 Depo Çıkış Fişi



Stok Depo Giriş Çıkış Sipariş Üretim





Menu      7:16

 Mal Giriş

 İade Girişi

 Satınalma Sipariş Kabul

Stok Depo Giriş Çıkış Sipariş Üretim

Menu      7:16

 Mal Çıkış

 İade Çıkışı

 Satış Sipariş Sevk

Stok Depo Giriş Çıkış Sipariş Üretim

Menu      7:17

 Proforma Sipariş İşlemleri

 Reyon Siparişi

 Sıcak Satış Mal Kabul

Stok Depo Giriş Çıkış Sipariş Üretim

STOK GÖR

Menu      7:17

 İş Emirleri

 Sarf Girişi

 Sarf Çıkışı

Stok Depo Giriş Çıkış Sipariş Üretim

Stok Gör      7:18



 200101

TAKİP DETAY YOK USD FİYAT

Parti

Lot

Seri

1. Birim

3. Birim KİLOGRAM 4. Birim PALET

1/2 1/120



Bu Ürün deponuzda : -118-ADET bulunmaktadır.

İşlem Miktarlar Arama Adres PartiLot

Stok Gör      7:19

Depo

Depodaki Miktar:

Partili Miktar:

Parti/Lot Miktar:

Serili Miktar :

Depodaki Fiyat :

Etiket Basım

İşlem Miktarlar Arama Adres PartiLot

Stok Gör 7:20

Kod/Adr: A ? C

| Stok Kodu | Adı |
|-----------|-----------------------------|
| 200101 | TAKİP DETAY YOK USD FIY... |
| 200102 | PARTİ LOT BAZINDAN TAK... |
| 200103 | SERİ BAZINDA TAKİP TL Fİ... |
| 200104 | TAKİPSİZ ÜRÜN TL FİYATLI |

< :: >

| Parti Kodu | Lot No |
|------------|--------|
| 200102-01 | 1 |

< :: >

Seç ve Devam Et

Parti Lot >

İşlem Miktarlar Arama Adres PartiLot

Stok Gör 7:20

200102

PARTİ LOT BAZINDAN TAKİP

Parti Kodu: 200102-01

Lot No: 1

SKT: 6 /30/18

Özel Kod sırasıyla 1 2 3... 10'a kadar

a b c

d e f

g h j

k Etiket Degistir

İşlem Miktarlar Arama Adres PartiLot

Mesajlasma 7:21

| Mesaj | Zaman |
|-----------------|-------|
| B... MERHABA | |
| B... SAIM BİTTİ | |

< :: >

< :: >

Kullanıcılar Mesaj

SEVK EVRAĞINI SI 7:22

İstek: 1;Merkez depo

Cari: ?

Önce 0 Sonra 0

Tarih 6 / 4 / 18 6 / 4 / 18

| Seri | Sıra | Tarih | Cari |
|------|------|-------|------|
|------|------|-------|------|

< :: >

Evrak Detayı

Arama Evrak Detay Cari

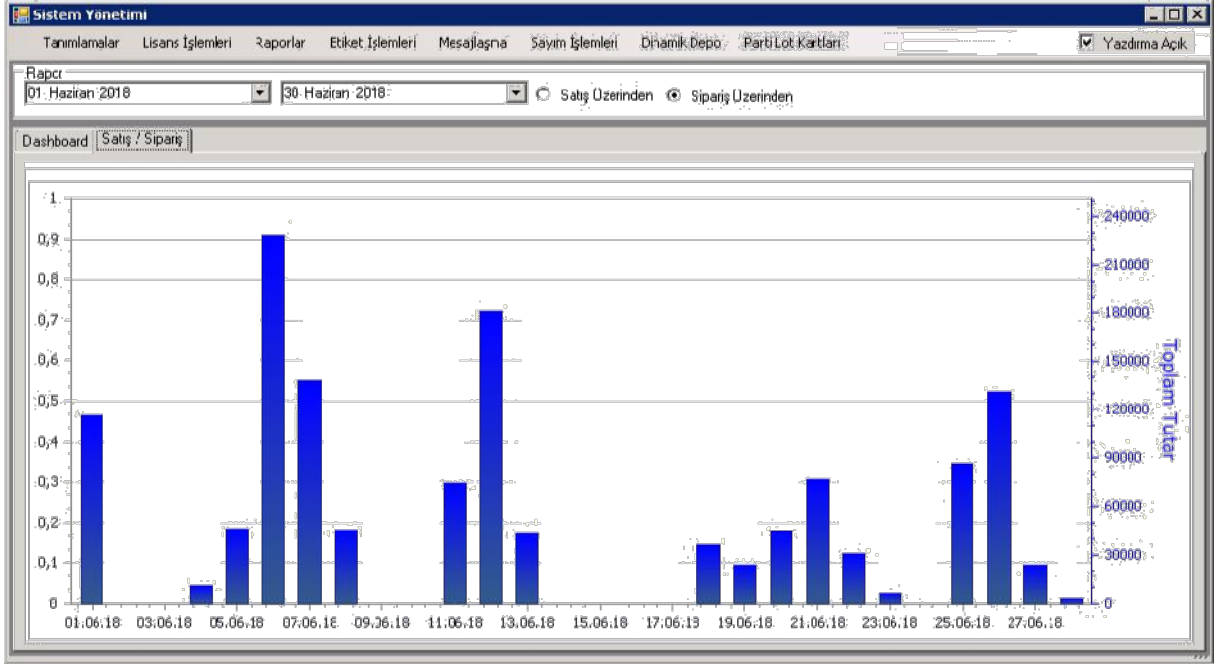
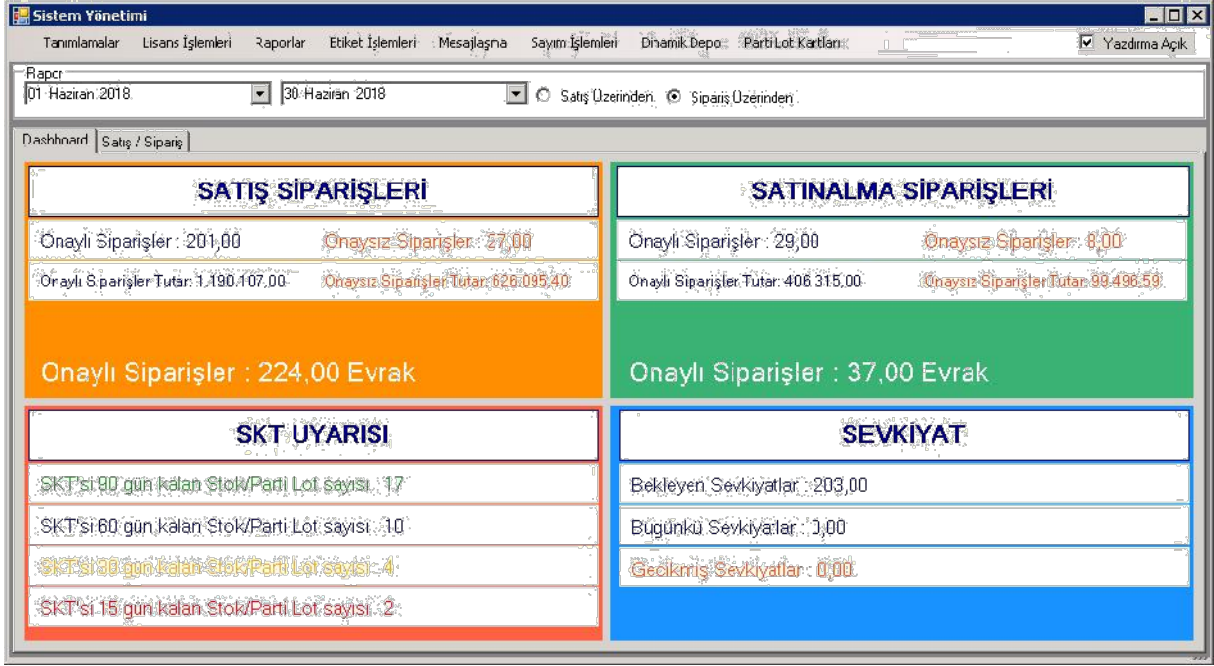

| Stok Kodu | Stok Adı | Parti Kodu | Lot No | Son Kullanım Tarihi | Miktar | Depo No | Depo Adı |
|-----------|---------------------------|------------|--------|---------------------|---------|---------|---------------------------|
| 10120 | GALETA UNU | 380312 | | 1.32.09.18 | -75,00 | | 3 HANMADE-TİCARİ MAL V... |
| 10120 | GALETA UNU | 180320 | | 1.29.09.18 | 0,00 | | 3 HANMADE-TİCARİ MAL V... |
| 10147 | SELAY MİCROÇÜCÜ SUYU | 101470818 | | 1.18.08.18 | 0,00 | | 3 HANMADE-TİCARİ MAL V... |
| 10148 | MONO GLİSERİD | 1006097392 | | 1.05.09.18 | 0,00 | | 3 HANMADE-TİCARİ MAL V... |
| 10209 | MISIR UNU | 102 | | 1.25.09.18 | 2000,00 | | 3 HANMADE-TİCARİ MAL V... |
| 10302 | GUSTO M34 (KARIŞIM F... | 60716 | | 1.16.07.18 | 0,00 | | 3 HANMADE-TİCARİ MAL V... |
| 200205 | SELAY TEKRARLIK KÖFTE ... | 2002090812 | | 1.12.06.18 | -2,50 | | 3 HANMADE-TİCARİ MAL V... |
| 200212 | SELAY KÖFTE HARCİ (DÖ... | 2002120401 | | 9.08.09.18 | 0,00 | | 3 HANMADE-TİCARİ MAL V... |
| 200217 | SELAY KASAP KÖFTE HA... | 2002170720 | | 1.29.07.18 | 0,00 | | 3 HANMADE-TİCARİ MAL V... |
| 200601 | SELAY BURGER KOMBİ | 2006010802 | | 1.02.08.18 | 380,00 | | 3 HANMADE-TİCARİ MAL V... |
| 20141 | KEREVİZ KÖK TOZ | 0801 | | 1.01.07.18 | 50,00 | | 3 HANMADE-TİCARİ MAL V... |
| 201703 | SELAY TAVUK HARCİ 30 ... | 2017030931 | | 1.09.08.18 | 0,00 | | 3 HANMADE-TİCARİ MAL V... |
| 201720 | SELAY KÖFTE HARCİ 30 GR | 2017200722 | | 1.01.07.18 | 0,00 | | 3 HANMADE-TİCARİ MAL V... |
| 201713 | SELAY GALETA UNU | 180229 | | 1.29.08.18 | 142,00 | | 3 HANMADE-TİCARİ MAL V... |
| 30109 | KARABİBER ÇİCİRGEİN ... | PRM09109 | | 1.29.09.18 | -430,00 | | 3 HANMADE-TİCARİ MAL V... |
| 30121 | HARDAL TOZ | 217-013 | | 1.01.09.18 | 0,00 | | 3 HANMADE-TİCARİ MAL V... |
| 50110 | 40 Q PLASTİK BAĞIRSAK | | | 0.01.08.18 | 0,00 | | 3 HANMADE-TİCARİ MAL V... |
| 50533 | 43 Q COLLAGEN BAĞIRSAK | 25618C43R | | 1.06.09.18 | -495,00 | | 3 HANMADE-TİCARİ MAL V... |

| Stok Kodu | Stok Adı | Sip. Mi... | Teslim ... | Kalan | Adres Kodu | Adresteki Mi... | Parti No | LOT | SKT |
|-----------|------------------------------------|------------|------------|-----------|------------|-----------------|----------|-----|------------|
| 60456 | SUCUK İPİ (KG) | 154,2 | 0 | 154,2 | 9 | 0 | | | 0 01.01.99 |
| 50431 | 60 Q FIBRUS BAĞIRSAK | 6000 | 0 | 6000 | 10 | 3750 | | | 0 01.01.99 |
| 50431 | 60 Q FIBRUS BAĞIRSAK | 6000 | 0 | 6000 | 3 | 1200 | | | 0 01.01.99 |
| 50431 | 60 Q FIBRUS BAĞIRSAK | 6000 | 0 | 6000 | 6 | 0 | | | 0 01.01.99 |
| 50431 | 60 Q FIBRUS BAĞIRSAK | 6000 | 0 | 6000 | 7 | 0 | | | 0 01.01.99 |
| 50431 | 60 Q FIBRUS BAĞIRSAK | 6000 | 0 | 6000 | 9 | 0 | | | 0 01.01.99 |
| 200212 | SELAY KÖFTE HARCİ (DÖKME) | 2802,5 | 0 | 2802,5 | 3 | 900 | | | 1 30.12.99 |
| 10301 | GUSTO 562 (KARIŞIM FOSFAT) | 50 | 0 | 50 | | -750 | | | 1 30.12.99 |
| 200102 | SELAY SUCUK KOMBİMİK-S (2,5 KG PK) | 12300 | 1200 | 11100 | 1 | 0 | | | 1 30.12.99 |
| 200102 | SELAY SUCUK KOMBİMİK-S (2,5 KG PK) | 12300 | 1200 | 11100 | 3 | 600 | | | 1 30.12.99 |
| 200102 | SELAY SUCUK KOMBİMİK-S (2,5 KG PK) | 12300 | 1200 | 11100 | 1 | 0 | | | 1 30.12.99 |
| 200102 | SELAY SUCUK KOMBİMİK-S (2,5 KG PK) | 12300 | 1200 | 11100 | 3 | 600 | | | 1 30.12.99 |
| 200102 | SELAY SUCUK KOMBİMİK-S (2,5 KG PK) | 12300 | 1200 | 11100 | 1 | 0 | | | 1 30.12.99 |
| 836 | | 604... | 28000 | 5764877,5 | | -36379,3999... | | | |

| Sipariş Tarihi | Teslim Tarihi | Sipariş No | Çift Hesap Adı | Stok Kodu | Stok Adı | Depo Adı | Sipariş Miktarı | Stok Miktarı | Birim Miktar | Birim | Teslim Miktar | Kalış Miktar | Özellikler... | Asıl Adı |
|----------------|---------------|------------|-------------------------|-----------|--------------|------------|-----------------|--------------|--------------|-------|---------------|--------------|---------------|----------|
| 15.05.18 | 15.05.18 | 3 | AERTYS BİRLA CHEM... | 10901 | GUSTO 95... | HAMMADE... | 3000 | 0 | KİLOGRAM | 0 | 0 | 3000 | 0 | |
| 15.05.18 | 15.05.18 | 3 | AERTYS BİRLA CHEM... | 10902 | GUSTO 95... | HAMMADE... | 17500 | 0 | KİLOGRAM | 0 | 0 | 17500 | 0 | |
| 21.05.18 | 04.05.18 | 320245 | EĞERME GIDA TARIM... | 200102 | SELAY SUÇ... | HAMMADE... | 4000 | 0 | KİLOGRAM | 20 | 0 | 4000 | 0 | |
| 01.06.18 | 01.05.18 | 341953 | BLKET TLE GIDA NAK.L... | 10119 | GIDA TUZU... | HAMMADE... | 27500 | 0 | KİLOGRAM | 20 | 0 | 27500 | 23 | |
| 01.06.18 | 01.05.18 | 341954 | TURKAN GALETA GIDA ... | 10120 | GALETA UNU | HAMMADE... | 2000 | 0 | KİLOGRAM | 25 | 0 | 2000 | 23 | |
| 01.06.18 | 01.05.18 | 341955 | TURKAN GALETA GIDA ... | 10120 | GALETA UNU | HAMMADE... | 2000 | 0 | KİLOGRAM | 25 | 0 | 2000 | 23 | |
| 01.06.18 | 01.05.18 | 341956 | TURKAN GALETA GIDA ... | 10120 | GALETA UNU | HAMMADE... | 2000 | 0 | KİLOGRAM | 25 | 0 | 2000 | 23 | |
| 01.06.18 | 01.05.18 | 341957 | BLKET TLE GIDA NAK.L... | 10119 | GIDA TUZU... | HAMMADE... | 9000 | 0 | KİLOGRAM | 50 | 0 | 9000 | 23 | |
| 01.06.18 | 01.05.18 | 320225 | SADIK BAHATTİN KIZIL... | 200102 | SELAY SUÇ... | HAMMADE... | 6000 | 0 | KİLOGRAM | 20 | 0 | 6000 | 0 | |
| 01.06.18 | 01.05.18 | 320226 | SADIK BAHATTİN KIZIL... | 200102 | SELAY SUÇ... | HAMMADE... | 2400 | 0 | KİLOGRAM | 25 | 0 | 2400 | 0 | |
| 04.06.18 | 04.05.18 | 341970 | TURKAN GALETA GIDA ... | 10120 | GALETA UNU | HAMMADE... | 6000 | 0 | KİLOGRAM | 25 | 0 | 6000 | 23 | |
| 05.06.18 | 05.05.18 | 320247 | COĞUNOĞLU GIDA IM... | 10124 | SODIUM L... | HAMMADE... | 600 | 0 | KİLOGRAM | 0 | 595 | 5 | 20 | |
| 06.06.18 | 06.05.18 | 320338 | SADIK BAHATTİN KIZIL... | 200102 | SELAY KÖF... | HAMMADE... | 600 | 0 | AGET | 120 | 0 | 600 | 0 | |
| 06.06.18 | 06.05.18 | 320339 | SADIK BAHATTİN KIZIL... | 200102 | SELAY SUÇ... | HAMMADE... | 20 | 0 | KİLOGRAM | 0 | 0 | 20 | 0 | |
| 07.06.18 | 07.05.18 | 320373 | SÖMPEZOCAK | 200102 | SELAY SUÇ... | HAMMADE... | 4000 | 0 | KİLOGRAM | 20 | 400 | 3600 | 20 | |
| 07.06.18 | 07.05.18 | 320373 | SÖMPEZOCAK | 200212 | SELAY KÖF... | HAMMADE... | 1000 | 0 | KİLOGRAM | 25 | 350 | 650 | 20 | |
| 07.06.18 | 07.05.18 | 320374 | KARAAŞ DAKARAS SAK... | 100106 | SELAY TAV... | HAMMADE... | 600 | 0 | KİLOGRAM | 25 | 0 | 600 | 0 | |
| 07.06.18 | 07.05.18 | 320377 | SELAHATTİN TAŞTÜREK | 200214 | SELAY TEG... | HAMMADE... | 20 | 0 | KİLOGRAM | 20 | 0 | 20 | 0 | |
| 07.06.18 | 07.05.18 | 320377 | SELAHATTİN TAŞTÜREK | 2001793 | SELAY GAL... | HAMMADE... | 300 | 0 | KİLOGRAM | 1 | 0 | 300 | 20 | |
| 08.06.18 | 08.05.18 | 320393 | EL-SO MAK DOYA ING... | 200204 | SELAY TAV... | HAMMADE... | 72 | 0 | KİLOGRAM | 20 | 23 | 47 | 20 | |
| 08.06.18 | 08.05.18 | W779 | SÖMPEZOCAK | 100125 | SELAY NIT... | HAMMADE... | 1000 | 0 | KİLOGRAM | 25 | 0 | 1000 | 20 | |
| 08.06.18 | 08.05.18 | W779 | SÖMPEZOCAK | 200212 | SELAY KÖF... | HAMMADE... | 1200 | 0 | KİLOGRAM | 25 | 0 | 1200 | 20 | |
| 08.06.18 | 08.05.18 | W779 | SÖMPEZOCAK | 2001720 | SELAY KÖF... | HAMMADE... | 12000 | 0 | AGET | 120 | 0 | 12000 | 20 | |

Etiket Modülüne Gönder

Başlangıç: 01 Haziran 2018 16:15:17

Bitiş: 01 Haziran 2018 16:59:17

Depo: 3;HAMMADE-TİCARİ MAL VE MAMÜL DEPOSU

Etiket Tipi: RafEtiketi

Yazıcı: \\PLANLAMA02\Planlama\Yazıcısı

Bekleyiniz.....

Gönder

| DERGNO | ADRESKODU | STOKKODU | Stk Adı | PARTIKODU | LOTNO | SERINUMARASI | ADRESTEKİMİKTAR |
|--------|-----------|----------|-------------------------|---------------|-------|--------------|-----------------|
| 3 | 3 | 200102 | SELAY SUCUK KOMBİMK... | 2001020511-06 | | 1 | 600 |
| 3 | 3 | 200102 | SELAY SUCUK KOMBİMK... | 2001020511-07 | | 1 | 600 |
| 3 | 3 | 200102 | SELAY SUCUK KOMBİMK... | 2001020511-10 | | 1 | 600 |
| 3 | 3 | 200102 | SELAY SUCUK KOMBİMK... | 2001020511-11 | | 1 | 600 |
| 3 | 3 | 200102 | SELAY SUCUK KOMBİMK... | 2001020511-12 | | 1 | 600 |
| 3 | 3 | 200102 | SELAY SUCUK KOMBİMK... | 2001020511-13 | | 1 | 600 |
| 3 | 3 | 200102 | SELAY SUCUK KOMBİMK... | 2001020511-6 | | 1 | 600 |
| 3 | 3 | 200102 | SELAY SUCUK KOMBİMK... | 2001020523 | | 1 | 0 |
| 3 | 3 | 200102 | SELAY SUCUK KOMBİMK... | 2001020525 | | 1 | -2250 |
| 3 | 3 | 200102 | SELAY SUCUK KOMBİMK... | 2001020525 | | 1 | 12000 |
| 3 | 3 | 200102 | SELAY SUCUK KOMBİMK... | 2001020602 | | 4 | -20 |
| 3 | 3 | 200102 | SELAY SUCUK KOMBİMK... | 2001020602 | | 5 | -130 |
| 3 | 3 | 200102 | SELAY SUCUK KOMBİMK... | 2001020605 | | 3 | -680 |
| 3 | 3 | 200102 | SELAY SUCUK KOMBİMK... | 2001020623 | | 1 | -200 |
| 3 | 3 | 200103 | SELAY SUCUK KOMBİMK... | 2001030228 | | 1 | 400 |
| 3 | 3 | 200103 | SELAY SUCUK KOMBİMK... | 2001030228 | | 1 | -20 |
| 3 | 3 | 200103 | SELAY SUCUK KOMBİMK... | 2001030228 | | 1 | 315 |
| 3 | 3 | 200105 | SELAY SUCUK HARCİ (7... | 2001050324 | | 1 | -30 |
| 3 | 3 | 200105 | SELAY SUCUK HARCİ (7... | 2001050324 | | 1 | -521 |

Satış Siparişi Satınalma HAYRAN

İlk Tarih: 01.05.18 Son Tarih: 28.06.18 Durumu: Hepsini Açık Siparişler Kapalı Siparişler Sorgula

Öz İzleme Yazdır PDF CSV RTF XLS XLSX HTML TXT

| İlk Kayıt | Sipariş Tarihi | Evrak Sıra | Evrak No | Tipi | Sipariş Çinsi | Carri Kodu | Carri İsmi | Miktar | Tamamlan... | Kalan Miktar | Teslim Tarihi | Satır Sayısı | Durum | Depo No | Onay |
|-----------|----------------|------------|----------|-------|---------------|-------------|-------------|-----------|-------------|--------------|---------------|--------------|-------|---------|------|
| 103619 | 01.06.18 | | 820328 | Talep | Normal | 120.01.0930 | EURO GL... | 5 | 5 | 0 | 01.06.18 | 1 | Açık | 3 | Evet |
| 103620 | 01.06.18 | | 820328 | Talep | Normal | 120.01.0047 | ÇARDAŞ... | 10 | 10 | 0 | 01.06.18 | 1 | Açık | 3 | Evet |
| 103621 | 01.06.18 | | 820327 | Talep | Normal | 120.01.0047 | TEPE ET... | 2000 | 2000 | 0 | 01.06.18 | 7 | Açık | 3 | Evet |
| 103641 | 01.06.18 | | 820328 | Talep | Normal | 120.01.5117 | SADIK BA... | 8400 | 0 | 8400 | 01.06.18 | 2 | Açık | 3 | Evet |
| 103647 | 04.06.18 | | 820329 | Talep | Normal | 120.01.0014 | COSKUN E... | 95 | 95 | 0 | 04.06.18 | 3 | Açık | 3 | Evet |
| 103651 | 04.06.18 | | 820328 | Talep | Normal | 120.01.2011 | ZAFER A... | 21 | 21 | 0 | 04.06.18 | 4 | Açık | 3 | Evet |
| 103652 | 04.06.18 | | 820331 | Talep | Normal | 120.01.4181 | TIRKIAN | 4,5 | 4,5 | 0 | 04.06.18 | 3 | Açık | 3 | Evet |
| 103659 | 04.06.18 | | 820332 | Talep | Normal | 120.01.0195 | ERKAY E... | 300 | 300 | 0 | 04.06.18 | 1 | Açık | 3 | Evet |
| 103699 | 04.06.18 | | 820333 | Talep | Normal | 120.01.0233 | MILHAM... | 44,5 | 44,5 | 0 | 04.06.18 | 5 | Açık | 3 | Evet |
| 103664 | 04.06.18 | | 820334 | Talep | Normal | 120.01.2025 | SÖNMEZ... | 105 | 105 | 0 | 04.06.18 | 2 | Açık | 3 | Evet |
| 103666 | 04.06.18 | | 820335 | Talep | Normal | 120.01.0083 | KOZLU... | 275 | 275 | 0 | 04.06.18 | 1 | Açık | 3 | Evet |
| 103670 | 04.06.18 | | 820336 | Talep | Normal | 120.01.0001 | OZCAN... | 150 | 150 | 0 | 04.06.18 | 1 | Açık | 3 | Evet |
| 103671 | 04.06.18 | | 820337 | Talep | Normal | 120.01.4207 | GELEK... | 10 | 10 | 0 | 04.06.18 | 1 | Açık | 3 | Evet |
| 103672 | 04.06.18 | | 820338 | Talep | Normal | 120.01.0068 | GENMA... | 10 | 10 | 0 | 04.06.18 | 1 | Açık | 3 | Evet |
| 103675 | 04.06.18 | | 820339 | Talep | Normal | 120.01.0144 | KATRANCI | 260 | 260 | 0 | 04.06.18 | 2 | Açık | 3 | Evet |
| 103676 | 04.06.18 | | 820340 | Talep | Normal | 120.01.0140 | ETAY GL... | 25 | 25 | 0 | 04.06.18 | 1 | Açık | 3 | Evet |
| 103677 | 04.06.18 | | 820341 | Talep | Normal | 120.01.0223 | TAVŞAN... | 45 | 45 | 0 | 04.06.18 | 2 | Açık | 3 | Evet |
| 103680 | 05.06.18 | | 820340 | Talep | Normal | 120.01.4101 | AĞIRLA... | 375 | 375 | 0 | 05.06.18 | 4 | Açık | 3 | Evet |
| | | | | | | | | 631249,99 | 321825,69 | 305191,0 | | | | | |

Satış Siparişi Stok Detay

İlk Tarih: 01.06.18 Son Tarih: 28.06.18 Durumu: Hepsini Açık Siparişler Kapalı Siparişler Sorgula

Hangi Tarih: Sipariş Tarihi

Carri Kodu: ?

Depolar:

- 1.HAYRAN DEPO
- 2.AÇIK DEPOSU
- 3.HAMMADE (ICARE MALVE NE)
- 4.MALAT DEPOSU

Stok ekide miktarlar için baltacak depo:

- Tüm Depolar
- Sipariş Depoları
- Seçiler Depo

Öz İzleme Yazdır PDF CSV RTF XLS XLSX HTML TXT

| İlk Kayıt | Kodu | İsmi | Birimi | Sipariş Tarihi | Teslim Tarihi | Evrak Sıra | Evrak No | Tipi | Sipariş Çinsi | Carri Kodu | Carri İsmi | Miktar | Tamamlan... | Kalan Miktar | Rezerve | Satır Sayısı | Durum | Depo No | Onay | |
|-----------|-----------|--------------|----------|----------------|---------------|------------|----------|-------|---------------|-------------|-------------|-----------|-------------|--------------|---------|--------------|-------|---------|------|--|
| 103619 | 00028 | SILANCA... | KİLOGRAM | 01.06.18 | 01.06.18 | | 820328 | Talep | Normal | 120.01.0930 | EURO GL... | 5 | 5 | 0 | 0 | 1 | Açık | 3 | Evet | |
| 103620 | 00028 | SELAN K... | KİLOGRAM | 01.06.18 | 01.06.18 | | 820328 | Talep | Normal | 120.01.0047 | ÇARDAŞ... | 10 | 10 | 0 | 0 | 1 | Açık | 3 | Evet | |
| 103627 | 100220 | SELAN BA... | KİLOGRAM | 01.06.18 | 01.06.18 | | 820327 | Talep | Normal | 120.01.0047 | TEPE ET... | 200 | 200 | 0 | 0 | 1 | Açık | 3 | Evet | |
| 103625 | 4007 | GLUNHO... | KİLOGRAM | 01.06.18 | 01.06.18 | | 820327 | Talep | Normal | 120.01.0047 | TEPE ET... | 600 | 600 | 0 | 0 | 1 | Açık | 3 | Evet | |
| 103623 | 10301 | GUSTO SS... | KİLOGRAM | 01.06.18 | 01.06.18 | | 820327 | Talep | Normal | 120.01.0047 | TEPE ET... | 100 | 100 | 0 | 0 | 1 | Açık | 3 | Evet | |
| 103624 | 10304 | GUSTO MS... | KİLOGRAM | 01.06.18 | 01.06.18 | | 820327 | Talep | Normal | 120.01.0047 | TEPE ET... | 50 | 50 | 0 | 0 | 1 | Açık | 3 | Evet | |
| 103622 | 2000001 | SELAN SU... | KİLOGRAM | 01.06.18 | 01.06.18 | | 820327 | Talep | Normal | 120.01.0047 | TEPE ET... | 800 | 800 | 0 | 0 | 1 | Açık | 3 | Evet | |
| 103621 | 200401028 | SELAN SAL... | KİLOGRAM | 01.06.18 | 01.06.18 | | 820327 | Talep | Normal | 120.01.0047 | TEPE ET... | 800 | 800 | 0 | 0 | 1 | Açık | 3 | Evet | |
| 103626 | 30113 | TUTUSU AR... | KİLOGRAM | 01.06.18 | 01.06.18 | | 820327 | Talep | Normal | 120.01.0047 | TEPE ET... | 150 | 150 | 0 | 0 | 1 | Açık | 3 | Evet | |
| 103622 | 100125 | SELAN NT... | KİLOGRAM | 01.06.18 | 01.06.18 | | 820328 | Talep | Normal | 120.01.5117 | SADIK BA... | 2400 | 0 | 2400 | 0 | 1 | Açık | 3 | Evet | |
| 103641 | 200102 | SELAN SU... | KİLOGRAM | 01.06.18 | 01.06.18 | | 820328 | Talep | Normal | 120.01.5117 | SADIK BA... | 6000 | 0 | 6000 | 0 | 1 | Açık | 3 | Evet | |
| 103647 | 100124 | SELAN MC... | KİLOGRAM | 04.06.18 | 04.06.18 | | 820329 | Talep | Normal | 120.01.0014 | COSKUN E... | 75 | 75 | 0 | 0 | 1 | Açık | 3 | Evet | |
| 103648 | 10047 | SELAN MC... | KİLOGRAM | 04.06.18 | 04.06.18 | | 820329 | Talep | Normal | 120.01.0014 | COSKUN E... | 10 | 10 | 0 | 0 | 1 | Açık | 3 | Evet | |
| 103649 | 10002 | CAMPINE... | KİLOGRAM | 04.06.18 | 04.06.18 | | 820329 | Talep | Normal | 120.01.0014 | COSKUN E... | 1 | 1 | 0 | 0 | 1 | Açık | 3 | Evet | |
| 103653 | 200296 | SELAN TE... | KİLOGRAM | 04.06.18 | 04.06.18 | | 820329 | Talep | Normal | 120.01.2011 | ZAFER AR... | 2,5 | 2,5 | 0 | 0 | 1 | Açık | 3 | Evet | |
| 103651 | 200298 | SELAN TE... | KİLOGRAM | 04.06.18 | 04.06.18 | | 820329 | Talep | Normal | 120.01.2011 | ZAFER AR... | 5 | 5 | 0 | 0 | 1 | Açık | 3 | Evet | |
| 103652 | 200309 | SELAN KAS... | KİLOGRAM | 04.06.18 | 04.06.18 | | 820330 | Talep | Normal | 120.01.2011 | ZAFER AR... | 12,5 | 12,5 | 0 | 0 | 1 | Açık | 3 | Evet | |
| | | | | | | | | | | | | 631249,99 | 321825,69 | 305191,0 | 0 | | | | | |

Stok Hareket Föyü

İlk Tarih: 01.06.18 Son Tarih: 20.06.18 Durumu: Sorgula

Cari Kodu: ?

Depolar:

- 1.HAVUZ DEPO
- 2.AFYON DEPOSU
- 3.HAMMADE-TİCARİ MAL VE MA
- 4.MALAT DEPOSU
- 5.DEĞİRMEN DEPO
- 6.2000 EMFAH

Stok eldeki miktarlar için bakılacak depo:

- Tüm Depolar
- Hareket Deposu
- Seçilen Depo

Stok Kodu: 201777

Ön İzleme Yazdır PDF CSV RTF XLS XLSX HTML TXT

| Tarihi | Evrak/Seri | Kodu | Evrak Sıra | İsmi | Tipi | Birimi | Cinsi | Cari Kodu | Cari İsmi | Miktar | Çıkan Mi... | Parti | Lot | Çıkış De... | Giriş Depo |
|----------|------------|--------|------------|------------|------------|----------|-------------|-----------|------------|--------|-------------|-----------|-----|-------------|------------|
| 07.06.18 | M2 | 201777 | 777 | SELAY S... | Çığ... | KİLOGRAM | Çığ... | | AKYUZ S... | 5 | 10 | 201777... | | | 3 |
| 04.06.18 | M2 | 201777 | 153 | SELAY S... | Depo Tr... | KİLOGRAM | Depolar ... | | | 5 | 5 | 201777... | | 1 | 3 |
| 25.06.18 | M2 | 201777 | 194 | SELAY S... | Depo Tr... | KİLOGRAM | Depolar ... | | | 5 | 5 | 201777... | | 1 | 3 |
| 27.06.18 | M2 | 201777 | 196 | SELAY S... | Depo Tr... | KİLOGRAM | Depolar ... | | | 5 | 5 | 201777... | | 1 | 3 |

15 25

Sevkiyat Etiketleri

Sevkiyatlar

Tarih: 01.06.18 Son Tarih: 28.06.18 Listele PDF CSV RTF Ön İzleme

Sipariş Seri: 820426 Müşteri Kodu: Seç XLS XLSX HTML Yazdır

İrsaliye Seri: 102413 TXT

Yazdırılacak Etiket

İrsaliye Seri: 102413 Liste Şablon: SevkiyatEtiketi Yazıcı: Danışma (redirected 2) Ekle

Koli No: 1 Ön İzleme

| ID | Sip.Seri | Sip.Sıra | İrs.Seri | İrs.Sıra | Kodu | Müşteri | Stok Kodu | Stok Adı | Parti K... | Lot No | Seri Nu... | Sip. Miktar | İrs. Miktar | Koli No | Depo | Durumu |
|------|----------|----------|----------|----------|--------|-----------|-----------|----------|------------|--------|------------|-------------|-------------|---------|------|-------------|
| 5685 | 820426 | 102413 | 120.01 | SADIK... | 201785 | SELAY ... | 201785 | | | | | 14 | 12 | | | 3 ETKET VAR |

Preview

120.01.5117 .102418 1

SADIK BAHATTIN KIZILDAĞ

YENI KERESTELICILER SITOBLAD(BAYAT BULVANI-4)

İZMİR MENDERES 1

201782 SELAY BUĞDAY LIPI 12 KİLOGRAM

Page 1 of 1 100%

Preview

120.01.A00 .102490 1

ACIMOĞLU ET VE ET ÜRÜNLERİ TİC. LTD. ŞTİ.

HARİPÇİLER CAD. 1011 SOK. NO:1 / ACIMOĞLU ET PAZARI

ADYAMAN MERKEZ 1

200135 SELAY NİYEİLİ ET TUREU (Kİ) 20 KİLOGRAM

200102 SELAY SUCUK KOMBİNE DKS-K(2.5KG/PK) 40 KİLOGRAM

200204 SELAY TAVUK SOSU (DÖKSİE) 20 KİLOGRAM

Page 1 of 1 100%

**KUTLUER GIDA VE MAK.SAN.DIŞ TİC.LTD.ŞTİ.**

Yassıören M.Bayındır C. Papağan Sok. No:11

Arnavutköy İSTANBUL 34555

Tel : 0212 476 67 33 Faks: 0212 476 67 34

SipNo: .821212 İrsNo: .103117

Alıcı Ünvan: ÖZKAN KİMYA ve GIDA
SAN.TİC.LTD.ŞTİ.
Yetkili: ÖZKAN KİMYA ve GIDA SAN.TİC.LT
Sevk Adresi: İKİTELLİ ORG. SAN.BÖLGESİ DEPO VE
ARDIYECİLER SAN.SİT. 104 ADA 34
PARSEL
İKİTELLİ İSTANBUL
Telefon: 6751500 6751501



TESLİM TÜRÜ DEPO
06-MERKEZ İSYERİ 3
TESLİM
www.selay-esatis.com 0212
www.kutluer.com 476 67 33

**KUTLUER GIDA VE MAK. SAN. DIŞ TİC. LTD. ŞTİ.**

Yassıören Mah. Bayındır Cad. Papağan Sok. No:11
Arnavutköy / İSTANBUL 34555
Tel : 0 212 476 67 33 Faks : 0 212 476 67 34

Koli No: 1
Sip No: .821212
İrs. No: .103117
Depo No: 3

Alıcı Ünvan : ÖZKAN KİMYA ve GIDA SAN.TİC.LTD.ŞTİ.
Alıcı Yetkili Kişi : ÖZKAN KİMYA ve GIDA SAN.TİC.LT
Alıcı Sevk Adresi: İKİTELLİ ORG. SAN.BÖLGESİ DEPO VE ARDIYECİLER
SAN.SİT. 104 ADA 34 PARSEL
İSTANBUL İKİTELLİ
Alıcı Telefon: 6751500 6751501

| No | Ürün Kodu | Ürün İsmi | Miktar |
|----|-----------|----------------------|--------|
| 1 | 10107 | GLUKONO DELTA LAKTON | 150 |

KUTLUER GIDA VE MAK. SAN. DIŞ TİC. LTD. ŞTİ.

Yassıören Mah. Bayındır Cad. Papağan Sok. No:11
Arnavutköy / İSTANBUL 34555
Tel : 0 212 476 67 33 Faks : 0 212 476 67 34

Koli No: 1
Sip No: .821212
İrs. No: .103117
Depo No: 3

Alıcı Ünvan : ÖZKAN KİMYA ve GIDA SAN.TİC.LTD.ŞTİ.
Alıcı Yetkili Kişi : ÖZKAN KİMYA ve GIDA SAN.TİC.LT
Alıcı Sevk Adresi: İKİTELLİ ORG. SAN.BÖLGESİ DEPO VE ARDIYECİLER
SAN.SİT. 104 ADA 34 PARSEL
İSTANBUL İKİTELLİ
Alıcı Telefon: 6751500 6751501

| No | Ürün Kodu | Ürün İsmi | Miktar |
|----|-----------|----------------------|--------|
| 1 | 10107 | GLUKONO DELTA LAKTON | 150 |



TESLİM TÜRÜ KOLİNO
06-MERKEZ İSYERİ 1
TESLİM

www.selay-esatis.com 0212 476 67 33 www.kutluer.com



TESLİM TÜRÜ KOLİ NO
06-MERKEZ İSYERİ 1
TESLİM

www.selay-esatis.com 0212 476 67 33 www.kutluer.com