



# DEPOLOGI

## Türkiye'nin En iyi Mikro El Terminali Otomasyonu Android + Windows CE ve Windows Mobile

FİYAT LİSTESİ 2024 V14,V15 VE V16 ENTEGRASYONLU

GEÇERLİLİK TARİHİ: 01.01.2024-31.12.2024

Ürün Adı	STANDART PAKET (USD)	KOBİ PAKET (USD)	ENTERPRICE PAKET (USD)	Yıllık Online Destek ve Versiyon Güncelleme %30		
				STANDART (USD)	KOBİ (USD)	ENTERPRICE (USD)
Server Backoffice (Sunucu Yönetim)	1.000	2.850	5.000	300	855	1.500
1 Ek Kullanıcı	135	275	500	40	82	150
5 Ek Kullanıcı	500	1.125	2.000	150	337	600
10 Ek Kullanıcı	900	2.000	3.500	270	600	1.050
20 Ek Kullanıcı	1.700	3.750	6.000	510	1.125	2.000
30 Ek Kullanıcı	2.500	5.000	7.000	750	1.500	1.100
50 Ek Kullanıcı	4.000	8.500	9.500	1.200	2.550	2.850
100 Ek Kullanıcı	6.500	10.000	15.000	1.950	3.000	4.500
SINIRSIZ Kullanıcı	8.500	15.000	25.000	2.550	4.500	7.500
Hızlı Satış Ekranı Ana Uygulama		1000\$				300\$
Hızlı Satış Ek İlave Lisans		500\$				150\$
PAKETLER İLE KULLANILABİLECEK MODÜLLER						
YETKİLENDİRME	✓	✓	✓			
TOPTAN/PERAKENDE ALIŞ İRSALİYESİ	✓	✓	✓			
TOPTAN/PERAKENDE SATIŞ İRSALİYESİ	✓	✓	✓			
SICAK SATIŞ MAL KABUL	✗	✓	✓			
SİPARİŞTEN MAL KABUL	✓	✓	✓			
SİPARİŞTEN MAL SEVKİYAT	✓	✓	✓			
YÜKLEME EMRİNDEN SEVKİYAT	✗	✓	✓			
YÜKLEME EMRİNDEN MAL KABUL	✗	✓	✓			
TOPTAN ALIŞ İADE	✓	✓	✓			
TOPTAN SATIŞ İADE	✓	✓	✓			
DEPOLAR ARASI NAKLİYE	✗	✓	✓			
GELEN NAKLİYE KONTROL	✗	✓	✓			
DEPOLAR ARASI SEVK	✓	✓	✓			
DEPOLAR ARASI SEVK KONTROLLÜ	✓	✓	✓			
DEPOLAR ARASI SİPARİŞ	✓	✓	✓			
STOK KARTI TANIMLAMA	✗	✓	✓			
BARKOD TANIMLAMA	✓	✓	✓			
FİYAT TANIMLAMA	✓	✓	✓			
SERİ TANIMLAMA	✗	✓	✓			
STOK VE FİYAT GÖR	✓	✓	✓			
STOK ETİKETİ BASIMI	✓	✓	✓			
EVRAK BASIMI	✓	✓	✓			
STOK VİRMAN	✗	✓	✓			
STOK VİRMAN PARTİ LOTLU	✗	✓	✓			
STOK VİRMAN SERİLİ	✗	✓	✓			
DEPO SAYIM	✓	✓	✓			
DEPO SAYIM GİRİŞ FİŞİ	✗	✓	✓			
DEPO SAYIM ÇIKIŞ FİŞİ	✗	✓	✓			
PROFORMA SİPARİŞ	✓	✓	✓			
REYON SİPARİŞİ	✓	✓	✓			
NORMALVERİLEN SİPARİŞ FİŞİ	✓	✓	✓			
NORMAL ALINAN SİPARİŞ FİŞİ	✓	✓	✓			
BEKLEYEN SİPARİŞ LİSTESİ	✓	✓	✓			

TOPTAN SATIŞ FATURASI	✓	✓	✓			
PERAKENDE SATIŞ FATURASI	✓	✓	✓			
TAHSİLAT	✓	✓	✓			
	STANDART PAKET	KOBİ PAKET	ENTERPRISE PAKET			
DIŞ TİCARET İRSALİYESİ	✗	✓	✓			
MİLLİLEŞTİRME	✗	✓	✓			
İHRACAT İRSALİYESİ	✗	✓	✓			
KONSİNYE TOPLAMA (BİRDEN FAZLA SİPARİŞİ BİRLEŞTİREREK RAMPALARA AYIRARAK)	✗	✓	✓			
İHRACAT TOPLAMA (BİRDEN FAZLA SİPARİŞİ BİRLEŞTİREREK RAMPALARA AYIRARAK)	✗	✓	✓			
SİPARİŞ TOPLAMA (BİRDEN FAZLA SİPARİŞİ BİRLEŞTİREREK RAMPALARA AYIRARAK)	✗	✓	✓			
DEV EKRANDA SİPARİŞ YÖNETİMİ	✗	✗	✓			
RENK BEDEN TAKİBİ	✗	✓	✓			
PARTİ LOT TAKİBİ	✗	✓	✓			
SKT TAKİBİ	✗	✗	✓			
SERİ TAKİBİ	✗	✓	✓			
ADRESLİ E-TİCARET MODÜLÜ	✗	✗	✓	Dinamik Depo Lisansı ile Beraber kullanılabilir. (Sadece Enterprise Paket)		
DİNAMİK DEPO	✗	✗	✓			
ADRESLİ SAYIM	✗	✗	✓			
ADRES YÖNETİMİ	✗	✗	✓			
STOK REZERVASYON	✗	✓	✓			
PARTİLOT REZERVASYON	✗	✓	✓			
PARTİLOT KISITLAMA	✗	✓	✓			
TEDARİKÇİ PARTİLOT TAKİBİ	✗	✓	✓			
PARTİ LOT KARTI AÇMA	✗	✓	✓			
DEPO BAZLI FIFO YÖNETİMİ	✗	✗	✓			
RAF DEĞİŞTİRME	✗	✗	✓	Dinamik Depo Lisansı ile Beraber kullanılabilir. (Sadece Enterprise Paket)		
RAFA YERLEŞTİRME	✗	✗	✓			
RAFDA ÜRÜN BULMA	✗	✗	✓			
ROTALI SİPARİŞ TOPLAMA	✗	✗	✓			
KARGO ETİKETİ BASIMI	✗	✗	✓			
UNIQUE ETİKETLEME SİSTEMİ	✗	✗	✓	Unique Etiketleme Lisansı ile birlikte kullanılabilir.		
ÜRETİM VE İŞ EMİRLERİ YÖNETİMİ	✗	✗	✓	Üretim ve İş Emirleri Yönetimi Lisansı ile birlikte kullanılabilir. (Sadece Enterprise Paket)		
ÜRETİM FİŞİ	✗	✗	✓			
ÜRETİME SARF VERME	✗	✗	✓			
ÜRETİME SARF VERME (MALZEME TALEP FİŞİNDEN)	✗	✗	✓			
SARF ÇIKIŞI DEPO FİŞİ	✗	✗	✓			
SARF ÇIKIŞI İADE DEPO FİŞİ	✗	✗	✓			
FASONA ÇIKIŞ FİŞİ	✗	✗	✓			
FASONDAN GİRİŞ FİŞİ	✗	✗	✓			
GARANTİYE GÖNDERME VE ALMA	✗	✓	✓			
BAKIM YÖNETİMİ	✗	✓	✓			
DASHBOARD VE RAPORLAMA	✗	?	?	ÖZEL FİYAT ALINIZ.		
<b>Önemli Bilgiler</b>						
* 4691 Sayılı Teknoparklar Kanuna göre Yazılım Fiyatlarımızda KDV 0 dir.						
* Yıllık Üyelik destek ve Versiyon güncellemelerini online yapabilmek için gereklidir.						
* Örnek Hesaplama : 1 Ana Kullanım ve 5 Terminal için : 1000 USD olsun. Sonraki her yıl için 300 USD + KDV Sürüm güncelleme ve destek bedeli fatura edilecektir. (Güncel Fiyat Listesi üzerinden)						
* Destek paketini almayan müşteriler bayilerimizden ve firmamızdan güncelleme ve destek bedellerini ücretli olarak alabilirler.						
* Versiyon Güncelleme : Bakım Anlaşmalı Müşteriler Mikro Versiyon değişikliklerinden kaynaklı (14 den 15'e yada 15 den 16 ya 16 dan 17 ye geçiş gibi) değişiklik olursa toplam satın alınan lisans bedellerine göre güncel fiyat listesinin bedeli üzerinden % 30'u olacak şekilde ayrıca da Telefon destek ise saatlik olarak ücretlendirilir. (Bakım Anlaşması olmayan Müşteriler için uygulanacak Bedel güncel fiyat listesi üzerinden % 50 dir.)						
* Uzaktan kurulum Hizmet Bedeli 250 USD dir. (1 Defaya Mahsus)						

\* Yerinde kurulum Hizmet Bedeli 500 USD/Gün dür. Yerinde kurulum hizmetlerinde ulaşım ve yol giderleri müşteriye aittir. Yerinde kurulum hizmetlerinde eğer konaklama gerekecek ise Konaklama bedelleri müşteriye aittir.

**\* Ek Modüller Sadece Enterprice Paketler ile Kullanılabilir.**

EK MODÜLLER USD		
Dinamik Depo (Adresli Depo takibi)	9.500\$	2.850\$
Unique etiketleme Sistemi (Seri Kontrol açılmadan ileri seviye Ürün takibi)	4.500\$	1.350\$
Son Kullanma Tarihi Takibi	3.500\$	1.050\$
Üretim ve İş Emirleri Yönetimi (KIOSK+ EL TERMİNALI)	12.500\$	3.750\$
Hızlı Satış (Ek POS Lisansı 250\$)	1.250\$	375\$
Dashboard için fiyat alınız.		
Özel Projeler için fiyat alınız.		

## Demo Kurulumları

Demo Kurulumlarımız ücretsiz olarak yapılmaktadır. Firmanın elinde cihaz bulunması durumunda kendi cihazlarına bulunmaması durumunda tarafımızdan konsinye cihaz temini sağlanmaktadır.

**Ödeme Planı :** Nakit Havale yada Kredi Kartı ile ödeme şeklindedir. Taksit oranlarına uygulanan vade farkı aşağıda yazmaktadır. Taksit oranları değiştiğinde Mobilteg vade farklarını değiştirebilir. Aşağıdaki taksit oranları ödemenin yapıldığı tarihte güncel oranlar (ÖdeAl Sistemindeki Takist Oranları) müşteriye bildirilecektir. Mobilteg istediği zaman fiyat listesini değiştirebilir. Müşteri daha önce sunulan teklif üzerinden sipariş onayı geçmemiş ise SON FİYAT LİSTESİNDEKİ fiyatlar geçerli olacaktır.

**Versiyon Güncelleme Destek Anlaşması olmayan Müşterilerimiz sene içerisinde (virüs vb sebeplerden) tekrar kurulum gerekmesi durumunda yeniden kurulum ücreti 250 USD dir. Her cihaz başına 100 USD hizmet bedeli fatura edilir. Bakım anlaşmalı Müşterilerimizde ise senede en fazla 3 kez bu hizmet ücretsiz olarak verilir.**

<https://www.mikroelterminali.com/>

Dashboardlarımız hakkında bilgi alabilirsiniz.

**Not:**

- \* Android sürüm ile Windows CE/Mobile arasında sürüm farklılıkları bulunabilir. Sorunuz.
- \* Mobilteg Fiyat Listesini istediği zaman değiştirebilir. Güncel fiyat listesini kontrol ediniz geçerlilik tarihi yukarıda yazmaktadır.
- \* Mobilteg Paket içeriklerinde ekleme ve çıkarma yapabilir. Satın alma tarihinde güncel liste üzerinden takip ediniz.



## Dashboard ekranları örnek

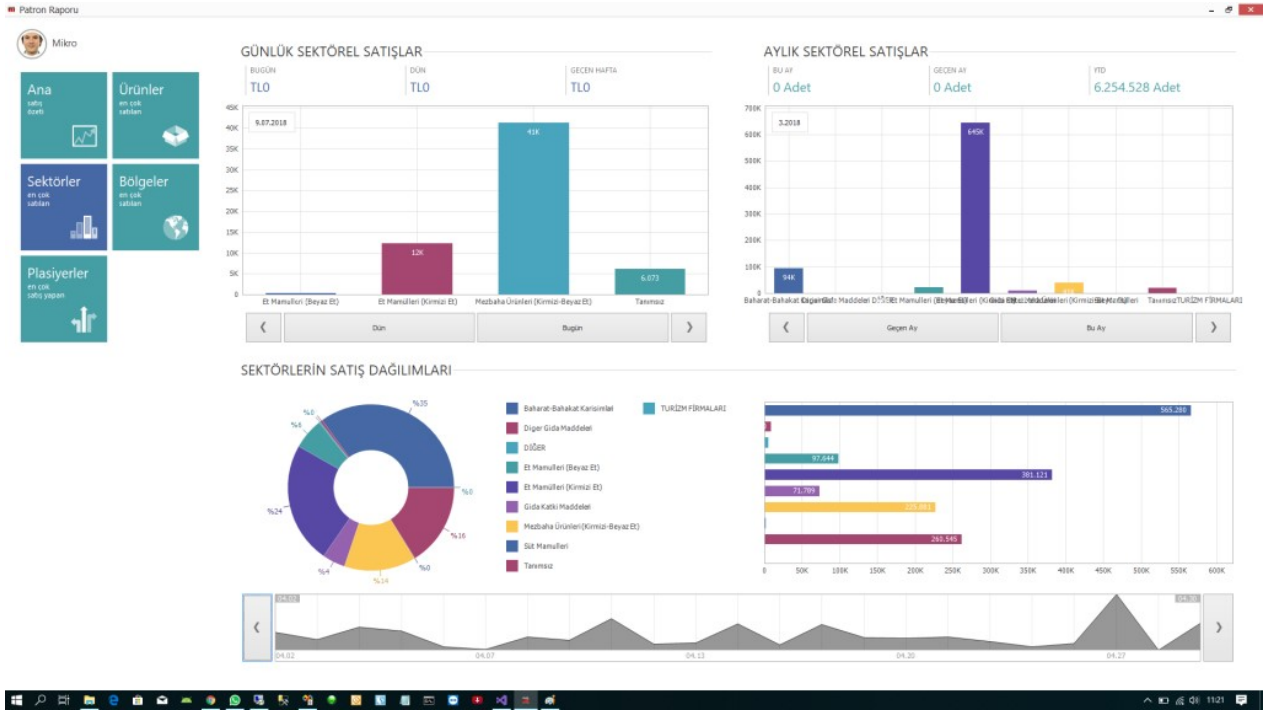

## Dashboard ekranları örnek

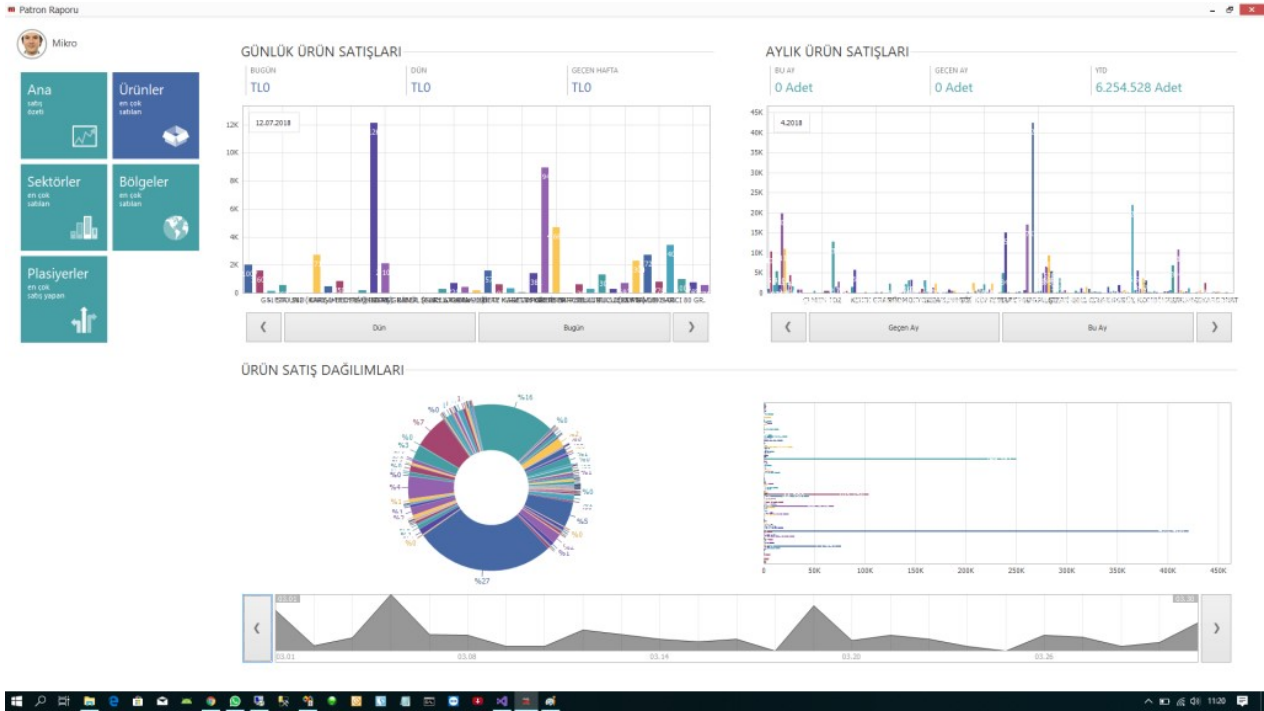





## Taksit Oranları

1

2

3

4

6

9

%3.59 %7.49 %8.99 %9.99 %13.99 %18.99

## Geçerli Kartlar

advantage

axess

Ziraat Bankası  
bankKart

+bonus

CARDFINANS

maximum

Paraf.

WORLD

Uygulamada Dinamik Depo Takibi yapabilirsiniz. Bu Uygulama ile Parti Lot bazında yada SKT (Son Kullanma tarihi kontrolü) nü yüzde yüze doğruluk ile yaparsınız. Depo Bazında Kontrol kilitleme özelliği bulunmaktadır. Tüm kullanıcılar hem Back ofis tarafında hem de el terminali tarafında yetkilendirmeli olarak çalışmaktadır.

- %100 Doğruluk ile Stok, Depo ve Şube Takibi
- Hızlı ve Doğru Mal Giriş, Mal Sevkiyat, Mal Sayım
- Hızlı Sipariş Toplama, Hızlı Sevkiyat Hazırlama
- Malın Girişinden Sevkiyatına Kadar Tüm Süreçlerin Online İzlenebilmesi
- Depolar ve Şubeler Arası Transfer İşlemleri
- İş Gücü ve Zaman Kullanımında Yüksek Verim
- Satın Alma – Sipariş – Sevkiyat Koordinasyon
- Dinamik Depo Adreslemeli Stok Takibi
- Parti Lot, Seri takibi ve Son Kullanma tarihi, (İstenirse Adresli Parti Lot, Seri takibi)
- Sınırsız Şube ile Online Çalışabilme
- Wi-Fi (Kablosuz), GPRS Haberleşme İmkânı
- Windows Mobile, Windows CE İşletim Sistemleri ile çalışabilme yeteneği
- Kablosuz Terminal ve yerel yazıcılar ile çalışabilme

Barkod okuyuculu el terminalleri ile seri olarak çok kısa sürede ve doğrulukla tüm Şube ve Depoların sayımlarını yaparak bilgisayar ortamına aktarılmasını sağlayan mobil bilgisayar uygulamasıdır.

- Seri Okuma ve/veya Adetli Okuma
- Toplayarak Okuma
- Kısa, Doğru ve Hızlı Sayım
- Ölçü Birimi Seçme İmkânı
- Ürün ve Birim Kontrolü
- Windows Mobile, Windows CE İşletim Sistemleri ile çalışabilme yeteneği

### **Depo Yönetimi Özellikleri**

- \* Terminal Yazılımı Herhangi bir arabirime İhtiyaç Duymadan İhtiyacı olan tüm kartları Mikro dan alır.
- \* Aktarımları Direkt olarak Mikro' ya yapabilirsiniz.
- \* Müşteri barkodu ile çalışabilirsiniz.
- \* Tüm Modüller Yetkilendirilmiştir.
- \* Birden Fazla Birim ile Çalışabilme
- \* Ürün Etiket Yazdırabilme
- \* Evrak Yazdırabilme (1.0.1.2 versiyonundan itibaren)
- \* Hızlı Sipariş Toplama (Müşteri Siparişi ve Depolar Arası Sipariş)
- \* Sevkiyat etiketlerini yazdırabilme
- \* Fiyatı değişen etiketleri online tüm şubelerden toplu olarak yazdırabilme.
- \* Kullanıcı sadece Barkod ve Miktar girerek Kullanır. Başka hiçbir şey girmesine gerek yoktur. Çünkü Sistem Mikrodaki tanımları uygular ve geri kalan tüm işlemleri Mobilteğ Yapar. bu Yüzden Kullanımı Kolaydır.
- \* Satınalma Şartları ile Tam Uyumluluk
- \* Windows tabanlı Tüm Terminallerde yada Cep Bilgisayarlarında çalışabilme özelliği Motorola, Mobile Compia M3, Datalogic, Casio, Intermec gibi tüm El Terminali ve PDA lar ile Uyumludur.
- \* Online Sistemden Depo Stok Sorgulayabilme Özelliği ve Rezerve Stok Miktarını Görebilme Özelliği
- \* Verilerinizi Lokasyondan bağımsız olarak Kablosuz (Wifi) yada GPRS ile Mikro ya aktarabilirsiniz.
- \* Uyumluluk: Tüm SQL tabanlı Mikro Sürümleri ile çalışabilme özelliği bulunmaktadır. V.14,V.15,V.16



**Mevcut Modüller**  
(Android , Windows CE ve Mobile)

Detaylı Android Ekran görüntülerine <https://MikroElterminali.Com/android> adresinden bakabilirsiniz.

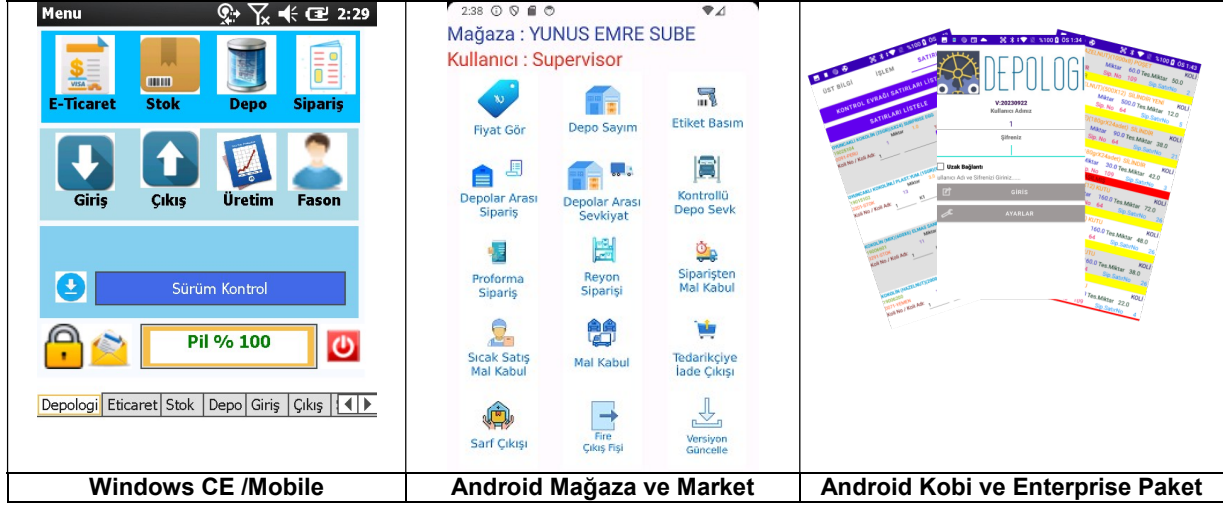

**ETİCARET MODÜLLERİ**

- Barkodlu Sipariş Listesinden Sipariş Hazırlama
- Sipariş Hazırlama
- Perakende İade Kabul
- Toptan İade Kabul
- Perakende İade Çıkış
- Toptan İade Çıkış
- Depo Sayım
- Gelen Nakliye Kontrol
- Depolar Arası Nakliye
- Depolar Arası Sevk
- Ürün RAF değiştirme
- Mal Kabul İrsaliyesi
- RAF ta ürün Bul
- Sevkiyat Etiket Yazdırma (İrsaliye- Kargo vb)



## STOK MODÜLLERİ

- Yeni Stok Kartı Açma ve Düzenleme
- Fiyat Gör
- Parti Lot Kısıtlama
- Etiket Basım İşlemleri
- Standart Etiket Basım İşlemleri
- Market Etiket Basım İşlemleri
- Adres Yerdeğiştirme
- Dinamik depo Stok Bul
- Stok Virman

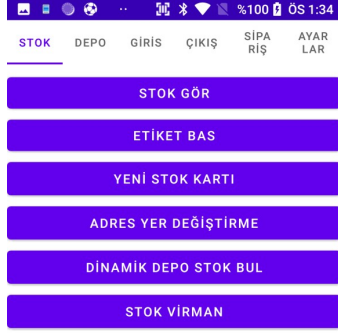

## DEPO MODÜLLERİ

- Depo Sayım
- Depolar Arası Sipariş
- Depolar Arası Sevk (Kontrollü)
- Depolar Arası Sevk
- Depolar Arası Nakliye (Kontrollü)
- Depolar Arası Nakliye
- Gelen Nakliye Kontrolü
- Depo Sayım Giriş Fişi
- Depo Sayım Çıkış Fişi
- Dinamik Depo Stok Bul

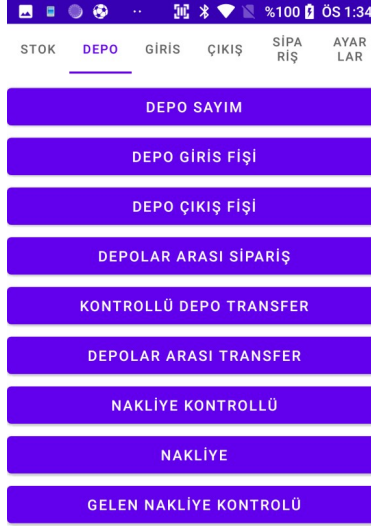

## STOK GİRİŞ MODÜLLERİ

- Toptan Alış İrsaliyesi (Mal Girişi)
- Millileştirme
- Toptan İade Girişi
- Satınalma Sipariş Kabul
- İthalat Sipariş Kabul
- Depo Giriş Fişi
- Depo Çıkış Fişi

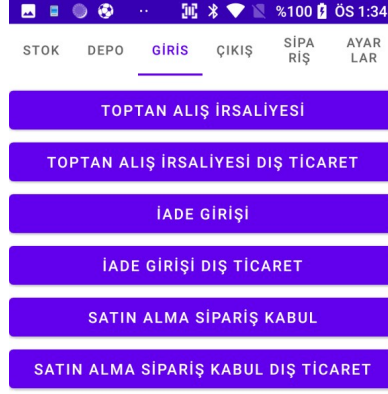

## STOK ÇIKIŞ MODÜLLERİ

- Toptan Satış İrsaliyesi (Mal Çıkış)
- İade Çıkışı
- Sipariş Toplama
- İhracat Sipariş Toplama
- Konsinye Sipariş Toplama
- Satış Sipariş Sevk
- İhracat İrsaliyesi Sevk
- Konsinye Sipariş Sevk
- Sevkiyat Etiket Yazdırma



## SİPARİŞ MODÜLLERİ

- Proforma Sipariş İşlemleri
- Reyon Siparişi
- Sipariş Toplama
- Normal Verilen Sipariş Fişi
- Normal Alınan Sipariş Fişi

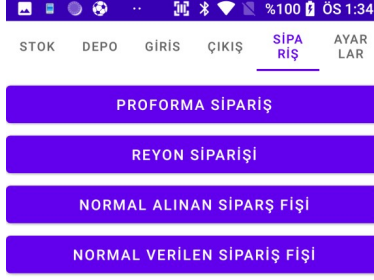

## ÜRETİM MODÜLLERİ

- Üretim Kaydı
- Fire Girişi
- Üretime Sarf Verme (Kontrollü)
- Üretime Sarf Verme
- Sarf Çıkışı Depo Fişi
- Sarf Çıkışı İade Depo Fişi
- Depolar Arası Nakliye
- Unique etiket Basımı



## FASON MODÜLLERİ

- Fasona Çıkış Fişi
- Fasondan Giriş Fişi



**Tüm Modüller Yetkilendirmelidir.**

**Diğer Parametrik Özellikler;**

- Depo bazında Negatife düşmeye izin verme
- Parti Lot Kontrolü Olmayacak Depo seçebilme
- İrsaliye ve Depolar Arası sevklerde Depo Bazılı hangi FIFO tipnin uygulanacağını seçme
- Son Kullanma Tarihi Uygulanacak Depo Seçme
- Varsayılan Son Kullanma Tarihi Gün belirleme
- Mal Girişi ve Çıkışında Fazladan Mal Kabulü yada Çıkışına Yüzde Tolerans belirleme
- Stok Seviyesi Minimuma yaklaşanların e posta ile bildirilmesi
- Son Kullanma tarihi Yaklaşanların e Posta ile bildirilmesi
- Yerli Menşei haricinde bir Yerli Malı kolonu seçebilme
- Tüm E Ticaret Sitelerine göre Sipariş ayırabilme
- Mal Kabulünden sonra Varsayılan Nakliye depoya Otomatik girişlerin yapılabilmesi
- Mal Kabulünde yada Tüm Evraklarda Otomatik Etiket yazdırabilme
- Tüm Evraklarda Yetkisi varsa Parti Lot kartının otomatik olarak açılması
- Şubeli Çalışma
- Fiş Serilerinin Cihazlara göre ayrılması yada Depo bazlı tutulması
- Unique etiketlerde okutup okutmamam zorunluğu depo bazlı
- Yerleşirmede Adres yada Bölge bazlı zorunluluk tanımlayabilme
- Birden çok Siparişi tek irsaliye ile alabilme, Çıkabilme
- Üretim Fişi Girildikten sonra otomatik olarak Urun/ Koli/ Palet etiketlerinin basılması (Birden fazla Üretim tesisi var ise ayrı ayrı yazıcılardan otomatik olarak yazdırılması)
- Kombine (Çoklu Dövizli) evrakla çalışabilme
- Sipariş evrağında ki özel kur ile sevk yada kabul
- Çoklu dövizli sipariş kabul yada sevk işlemleri
- Carinin çalışma döviz tipine göre çalışma
- Yükleme bilgilerinin irsaliyelere işlenebilmesi
- Yeni Stok kartı açma ve Düzenleme
- Parti Lot kartı açma yada düzenleme
- Kalite onayından geçmeyen Parti Lotlara Adres bazında yada depolar bazında hareket kısıtı getirme
- Etiket yada Evrak Dizaynlarını sürükle bırak yöntemiyle yapabilme
- Raporlar
- Tüm Modüller ve İşlemler yetkilendirmelidir.

**Diğer özellikleri sorunuz.**



MOBİLTEG  
MİKRO DEPO  
OTOMASYONU

KURULUM  
KILAVUZU

Mikro v.15 Entegre El Terminali Depo Otomasyonu kurulumu için öncelikle

**www.mikroelterminali.com** adresine giriyoruz.

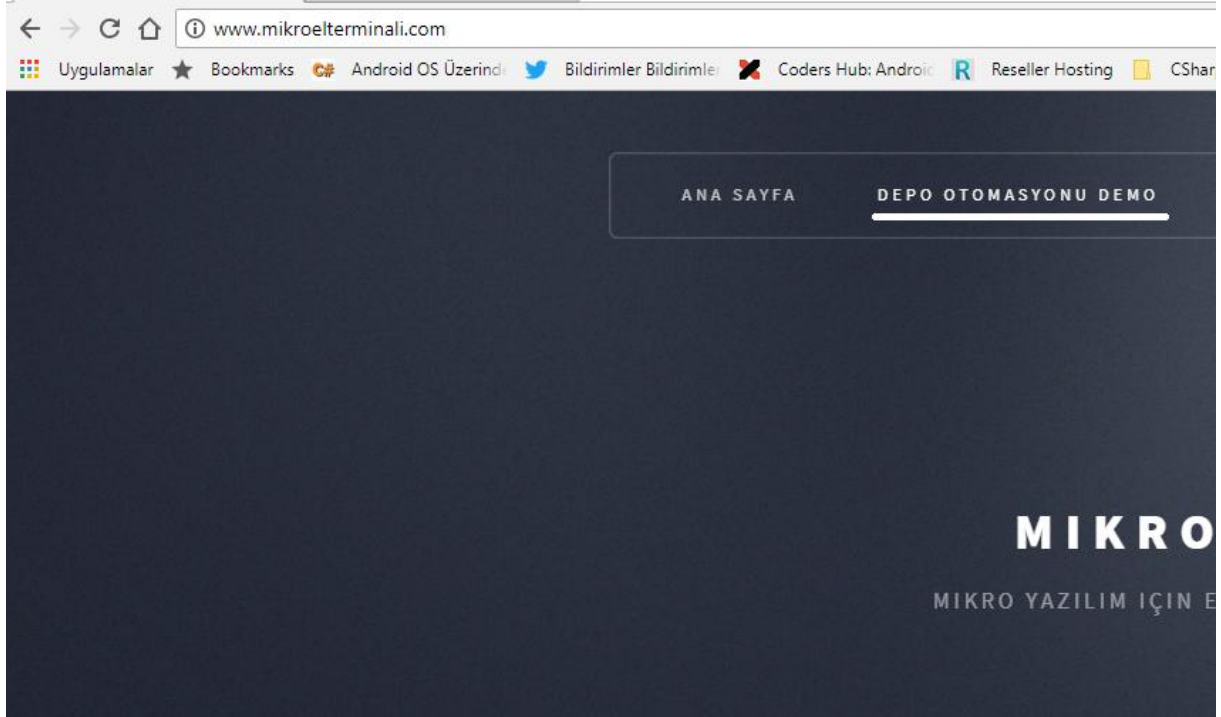

Orada yer alan **DEPO OTOMASYONU DEMO** linkine tıklıyoruz.

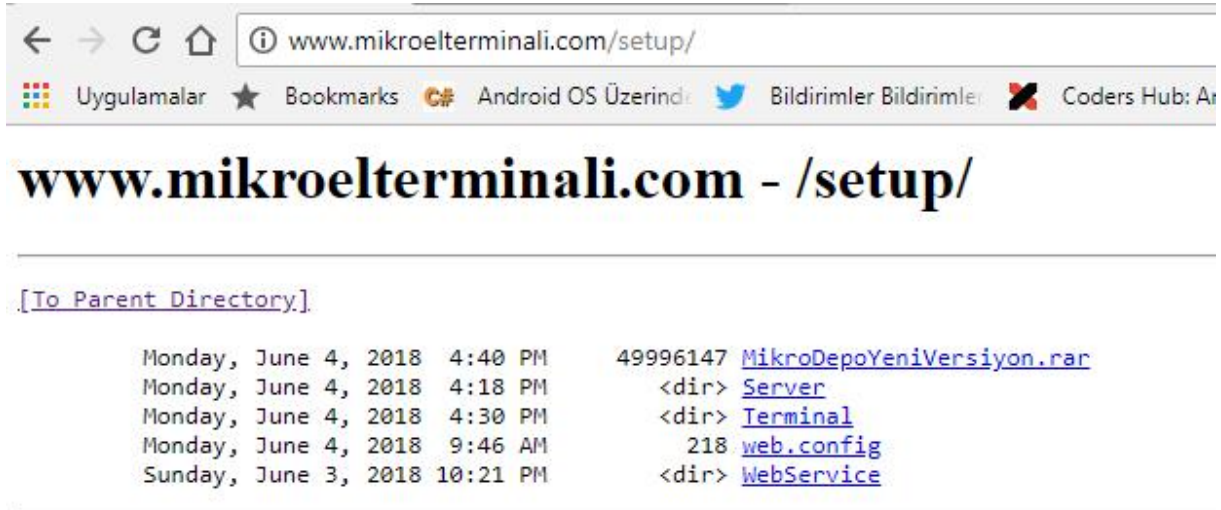

En üstte yer alan **RAR** ile sıkıştırılmış dosya **WebServis**, Sunucu Tarafı ve El Terminali olmak üzere tüm paketlerin kurulumunu tek dosyada toplanmış halidir. Şimdi o dosyayı bilgisayarımıza indirelim.

Bilgisayarımızda herhangi bir yere indiriyoruz. Kurulumlar öncelikle server a yapılacaktır. Yani MS SQL kurulu olan bir makineye ve Mikro Veritabanlarının yer aldığı bir makine Olmalıdır.



Sunucuda bir de mutlaka IIS kurulu olmalıdır. El Terminalleri IIS üzerinde yer alan Web Servisler aracılığı ile haberleşmektedir.

Yine IIS kurulumunda dikkat edilecek en önemli konu .Net Genişletilebilirlik özelliğinin kurulu olması vade IIS 6 ile ilgili yönetim konsolu ve diğer özelliklerinin kurulu olması gereklidir.

Şu an dosyalarımız indi kuruluma başlayabiliriz.

Dosyalarımızı sunucumuza kopyalarak işe başlayalım.

DEMO versiyonunda tüm özellikler açık olarak gelmektedir. İsterseniz Dinamik Depo yani adresli olarak da test edebilirsiniz.

İlk Olarak Server yada IIS de çalışacak Servisler kurulmalıdır. Biz IIS servisleri ile başlayalım.

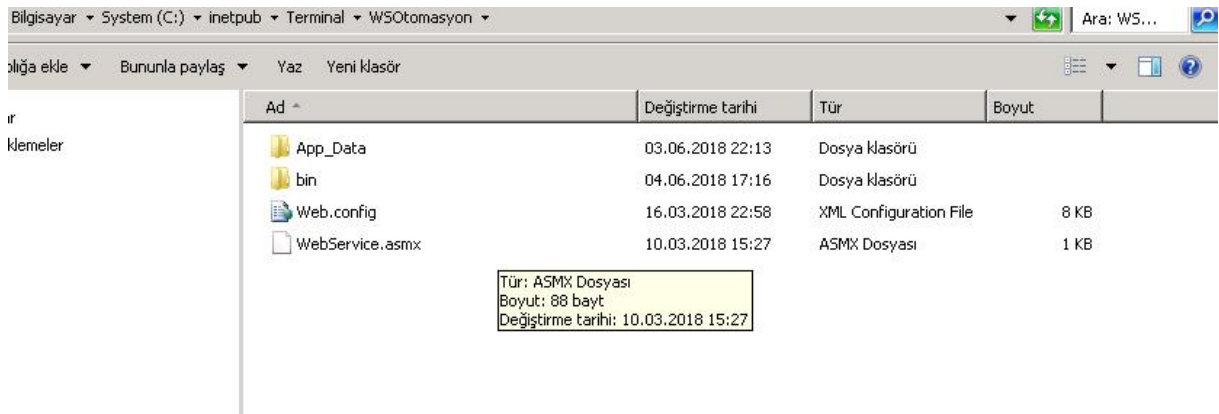

Web Service ismi mutlaka **WSOtomasyonV16V2 (Versiyon 16 için WSOtomasyonV16V2 olarak kurulmalıdır)** olarak kurulmalıdır. Default olarak 80 portundan çalışacak şekilde ayarlanmıştır. ancak siz başka bir port üzerinden çalışacak şekilde yapılandırsaydınız o şekilde konfigüre edilmesi gereklidir. bunu kurulumda göstereceğiz.

IIS kurulumuna geçiyoruz.

Dosyaları istediğiniz yere koyabilirsiniz ancak biz genelde wwwroot altında bir yer tercih ediyoruz.

Klasoru Sarı renkli olarak **WSOtomasyonV16V2** olarak göreceğiz. Sağ tıklayıp Uygulamaya dönüştür diyeceğiz.

Akabinde Yeşil renkli olarak aşağıdaki gibi **WSOtomasyonV16V2** yazacaktır.

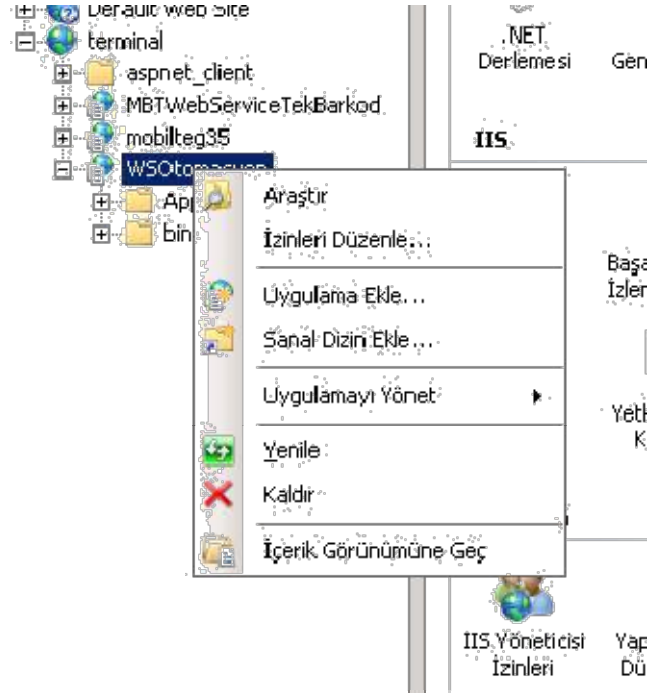

Şu an service kuruldu ancak çalışıp çalışmadığını test etmiyoruz. Önce Server tarafı uygulamayı kurmamız gerekiyor.

Program mutlaka **C:\MikroDepo\WS\V16** klasörü altına kurulmalıdır. çünkü tüm sistem buradaki bilgilere erişerek çalışacaktır.

Kurulum tamamlandı. Kurulu yaptığımız klasöre güncellemeler alacağımız için users grubuna full kontrol yada değiştirme izni vermemiz gerekir.

**C:\MikroDepo\WS\V16** Klasöründe **MobiltegServer.exe** si bulunmaktadır. İlk kurulumda bulunduğu klasöre parametre dosyalarını oluşturacağız için **Administrator (Yönetici)** olarak başlat yaparak çalıştıracacağız.

Uygulama açılınca Kurulum yapılan dizine mobilteg.ini isimli bir dosya oluşturur. Bu dosyayı Notepad ile açınız.

İki satırdan oluşmaktadır. 1. Satırda sqle bağlanmak için kullanacağı bağlantı cümlesidir. Sizde hangi Mikro Veritabanı ile çalışacaksınız o kullanıcıya göre ve Veritabanına göre düzenleyiniz.

İkinci satırda ise Web Servis URL si yazmaktadır. Genelde sunucunuzun ip adresine göre yapmak gerekir. **Eğer** Sunucunuzun ip adresi : **192.168.1.251** ise

<http://192.168.1.251/WSOtomasyonV16V2/WebService.asmx> şeklinde olacaktır.

Eğer siz 80 portundan farklı bir port ile yapılandırdıysanız. Örneğin :8080 portundan

<http://192.168.1.251:8080/WSOtomasyonV16V2/WebService.asmx> olarak yazılmalıdır.

Eğer doğru bir şekilde yazıldı ve kurulum yapıldıysa Herhangi bir internet tarayıcısını açarak yukarıdaki **URL** yi yazarsak aşağıdaki gibi bir ekran gelmelidir. Gelmiyorsa gelen hata durumlarına göre hatanın giderilmesi gerekir.



Aşağıdaki işlemler desteklenmektedir. Tam bir tanımlama için lütfen [Hizmet Tanımını](#) gözden geçirin.

- [AdresKoduVarmi](#)
- [AdresSayimKaydet](#)
- [AdresYerDegistirmeGetir](#)
- [AdresYerlesimKaydet](#)
- [AdresYerlesimSatirNo](#)
- [AdrestekiMiktar](#)
- [BaglantiTesti](#)
- [BarkodKartiDetay](#)
- [BarkodKartiVarmi](#)
- [BarkodtanStokGetir](#)
- [CariAramasiYap](#)
- [CariHesapAdresleri](#)
- [DataSetDondur](#)

Artık Sunucu Kurulumlarını yapabiliriz. Programı çalıştırıyoruz. İlk olarak bizden bilgilerimizi istiyor o bilgileri eksiksiz olarak doldurmalısınız. Satın almaya karar vererseniz buradaki bilgilere lisanslama yapılacaktır.

**Kurulum**

Bilgiler

Lisans Numarası	J76US-1JVMK-GQ867-VVGVG-32R5A	Kurulum Yap	
Firma Adı	ABC GIDA SAN. TIC.LT.ŞTİ.		
Vergi Dairesi / Numarası	ANADOLU KURUMLAR  4564464544666		
E Posta	ahmet.ozdemir@abegida.com.tr		
Ülke	TR	Şehir	Istanbul
Telefon	0212 666 66 66	Format :	0 542 542 42 42
Mikro Veritabanı Adı	MikroDB_V15_ABCGIDA2018		

İşlem	Açıklama

Bilgiler eksiksiz olarak doldurulduktan sonra Kurulum Yap butonuna tıklıyoruz.

İşlem	Açıklama
KURULUM	İLK KURULUM
PARAMETRELER	PARAMETRELER TABLOSU KURULDU
TERMINALLER	TERMINALLER TABLOSU KURULDU
EVRAKTAKIP	EVRAKTAKIP TABLOSU KURULDU
KULLANICILAR	KULLANICILAR TABLOSU KURULDU
YAZICITANIMLARI	YAZICITANIMLARI TABLOSU KURULDU
EVRAKSABLONLAR	EVRAKSABLONLAR TABLOSU KURULDU
MESAJLAMA	MESAJLAMA TABLOSU KURULDU
SABLONLAR	SABLONLAR TABLOSU KURULDU
YETKILER	YETKILER TABLOSU KURULDU
SAYIMLAR	SAYIMLAR TABLOSU KURULDU
ADRESKODLARI	ADRESKODLARI TABLOSU KURULDU
ETIKETLER	ETIKETLER TABLOSU KURULDU
SEVKİYATETIKETLERİ	SEVKİYATETIKETLERİ TABLOSU KURULDU
ADRESYERLEŞİM	ADRESYERLEŞİM TABLOSU KURULDU
ADRESTEKİPARTİLÖT...	ADRESTEKİPARTİLÖT MİKTAR FUNC KURULDU
ADRESTEKİPARTİMİKT...	ADRESTEKİPARTİMİKTAR FUNC KURULDU
ADRESTEKİMİKTAR	ADRESTEKİMİKTAR FUNC KURULDU
ADRESTEKİSERİLİMİK...	ADRESTEKİSERİLİMİKTAR FUNC KURULDU
sp_MBT_SaveWareHou...	sp_MBT_SaveWareHouseTransfer StoredProcedure KURULDU
sp_MBT_SaveOrder	sp_MBT_SaveOrder StoredProcedure KURULDU
sp_MBT_SaveInvoice	sp_MBT_SaveInvoice StoredProcedure KURULDU
sp_MBT_SaveDispatch	sp_MBT_SaveDispatch StoredProcedure KURULDU
sp_MBT_SaveDispatchA...	sp_MBT_SaveDispatchAllTypes StoredProcedure KURULDU
sp_MBT_SaveDispatchA...	sp_MBT_SaveDispatchAllTypesWithDAT StoredProcedure KURULDU
MBTKULLANICILAR	Kullanıcı Adı: <u>mbt</u> şifre: <u>00</u> ile giriş yapabilirsiniz.

Ve Sunucu kurulumları tamamlanmış oluyor.

En alt satırda kullanıcı adı ve Şifre yer almaktadır. Varsayılan kullanıcı adı ve Şifre:

**Kullanıcı : mbt**

**Şifre : 00 (SıfırSıfır) olarak giriş yapabilirsiniz.**

Oturum açıldıktan sonra bir takım tanımlamalar yapmamız gereklidir. Terminallerin hangi depolara ait olduğu, Kullanıcılar, Depolarda yer alan yazıcılar gibi bir takım tanımlamalar yapmamız gereklidir.

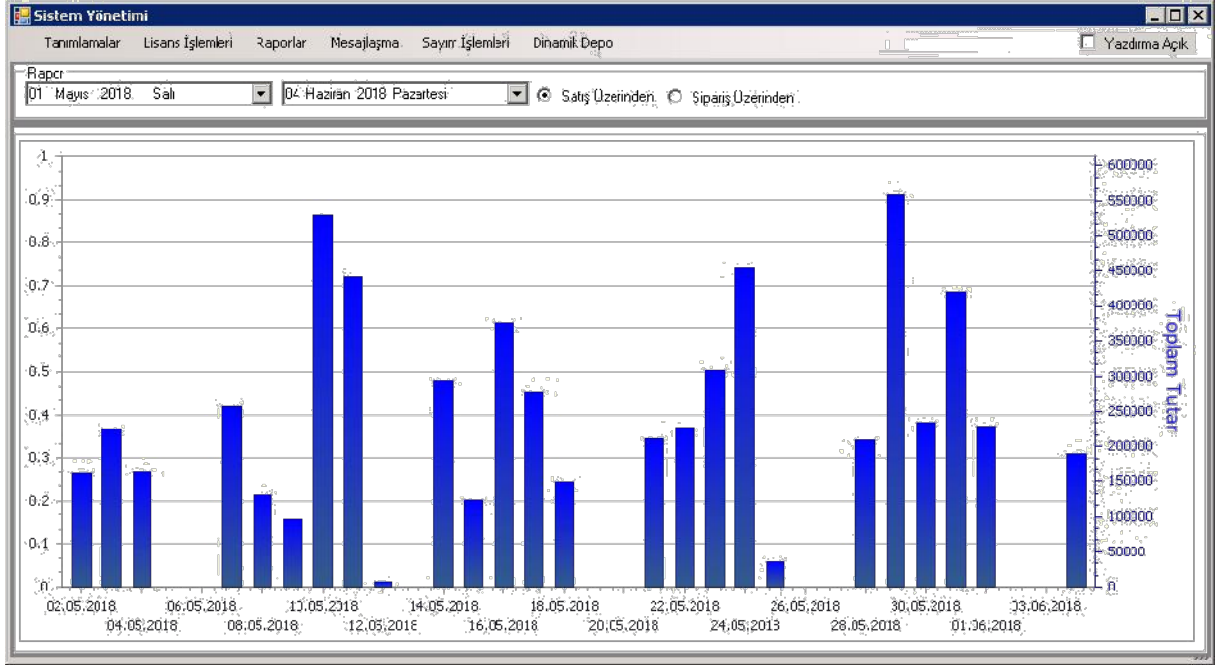

Sol Süt Menüde yer alan tanımlamalar kısmından başlayalım.

Birincisi Sistem parametreleridir.

Bazı depolarda terminalin stoğun **negatife** düşmesine izin vermemiz gerekebilir. Bunun için hangi depolarda negatife izin vermemiz gerekli ise bu depolara izin veriyoruz. Aksi durumda her depo negatife düşmeye kapalıdır.

İkinci bir kontrol ise Parti Lot etiketleri basımında kod alanlarından hangisine OK yazdığınızı set etmek içindir. OK bu parti lot etiketi basılabilir anlamına gelmektedir. Yok ise varsayılan olarak etiketleri basacaktır.

Üçüncü bir parametrede Etiket basım evrağında Parti Lot kontrolü olup olmaması. Bu Parametre depoyu sıfırdan etiketliyorsa kullanılabilir. Çünkü Parti Lot alanına ne yazılırsa sistem otomatik olarak o parti lot kartını açar.

Negatif Depo izin : -1.SECINIZ

Parti Lot Kartı Kontrol Kolonu : Yazılı kolonda OK yazıyorsa Büyük etiket ve Dağıcı etiketi basacaktır.

Etikette Parti Lot Kontrolü Olmasın :  Evet

Kaydet

ID	Parametre Adı	Değer	Depo No

Seçilen Parametre: Sil

İlk olarak DEMO kurulum bilgilerini girelim.  
Lisans İşlemleri altına gidelim Lisans Bilgilerine girelim.

**Lisans**

Mikro Veri Tabanı (Örn: MikroDB\_V15\_2016) DEMO

Lisans Tarihi (Fatura Tarihi): 04 Haziran 2018 Pazartesi

Lisans Numarası: REVNTzQ2MjAxODE=

Ünvan : ABC GIDA SAN.TIC.LTD.ŞTİ.

Etiket Ünvan : ABC AVM

Dinamik Depo?

Eğer Dinamik Depo Lisansı satın almadıysanız işaretlemeyiniz

Kaydet

Lisans Numaranızı giriniz

Ünvan bilgilerinde yer alan ikinci Satır Etiketle çıkacak ünvan bilgisidir. Kaydet butonuna tıklayıp kurulumu bitiriyoruz. Eğer size verilmiş bir lisans numarası var ise ilgili yere giriyorsunuz ve lisanslı olarak kullanıyorsunuz.

Şimdi ikinci olarak Terminal Tanımlamalıyız.

Bunun için Lisans İşlemleri altında Terminal Tanımları var oradan tanımlama yapmalıyız.

**Yönetim**

Terminal Tanımları

Terminal No: 1

Lisans No: VEVSTUIQQUwxMDQuMDYUjMjAxODEAwMDowMDowMDIwMTgIMDYIMDQ=

Depo No: 1, Merkez depo

Aktif

Kaydet Sil

Terminal No	Lisans No	Depo No	Aktif	Tarih
1	VEVSTUIQQUwxMDQuMDYUjMjAxODEAwMDowMDowMDIwMTgIMDYIMDQ=	1	1	04.06.2018...

1 nolu terminali Merkez depoya tanımladık. Bu varsayılan olarak gelmesi içindir. Eğer bu terminale oturum açacak kişiyi başka depoları görme yetkisi var ise o depoları görerek işlem yapabilir.



Sistemimizde her kullanıcı sınırlandırılabilir. Bunun için Kullanıcı Yetkilendirmeleri Menüüne giriyoruz.

SUPERVISOR her işlemi yapabilir. Kısıtlı kullanıcılar için gerekli tanımlamaları mutlaka yapmalısınız.

ID	Kullanıcı Adı	Mikro Görünen Adı	Modül Kodu
			SUPERVISOR
			STOK_KARTI
			PARTI_LOT_KARTI
			PARTI_LOT_KARTI_SILME
			PARTI_LOT_KARTI_DUZENLEME
			MAL_KABUL
			PLANLI_MAL_KABUL
			SICAK_SATIS_MAL_KABUL
			SEVKIYAT
			PLANLI_SEVKIYAT
			DEPOLAR_ARASI_SIPARIS
			DEPOLAR_ARASI_SEVKIYAT
			DEPO_GIRIS_FISI
			DEPO_CIKIS_FISI
			PLANLI_DEPOLAR_ARASI_SEVKIYAT
			PROFORMA_SIPARIS
			REYON_SIPARIS
			SAYIM
			ETIKET_YAZDIRMA
			SEVKIYAT_ETIKETI_YAZDIRMA
			SIPARIS_YAZDIRMA
			IRSALIYE_YAZDIRMA
			DAT_YAZDIRMA
			FATURA_YAZDIRMA
			ESKI_EVRAKLARI_DEGISTIRME
			ESKI_EVRAKLARI_SILME
			FIYAT_GOR
			DIGER_DEPO_FIYAT_GOR
			DIGER_DEPO_STOK_GOR
			AYARLAR

Onlarca kullanıcıyı tek tek oluşturmak zor olabilir . bundan dolayı benzer yetkileri olan kullanıcılar kopyalama seçeneği ile kopyalanıp kullanılabilir. Yetkiler Kullanıcı terminalde oturum açarken yükleneceği için ilk açacağı oturumda mevcut yetkiler çalışacaktır.

Yetkilerde yine değişecek ise buradan değiştirilebilmektedir.

Dinamik Depo DEMO kurulumda açık olarak geleceğinden **demo** test ederken hata almamanız için Tanımlamalar altından Adres Kodları **mutlaka tanımlanmalıdır**.

Depo No	Adres Kodu	En	Boy	Yükseklik	Max.Ağırlık	StokKodu

Çok uğraşmak istemiyorsanız depo numarası ile aynı numaraları verebilirsiniz ancak dinamik depoyu tam anlamıyla test etmek istiyorsanız mutlaka Depo bazında adres kodları tek tek tanımlanmalıdır. Eğer Adres Koduna Stok Kodu atanırsa O rafa sadece O stok konabilir ve



rezerve edilir. En Boy Yükseklik ve Maksimum Alacağı ağırlık bilgileri girilirse sistemden hesaplayarak raf yeri önerebilir.

Sistem içinde varsayılan olarak etiket tasarımları gelmektedir ama siz tanımlamak isterseniz tasarım kısmına girip kendinizde tanımlayabilirsiniz.

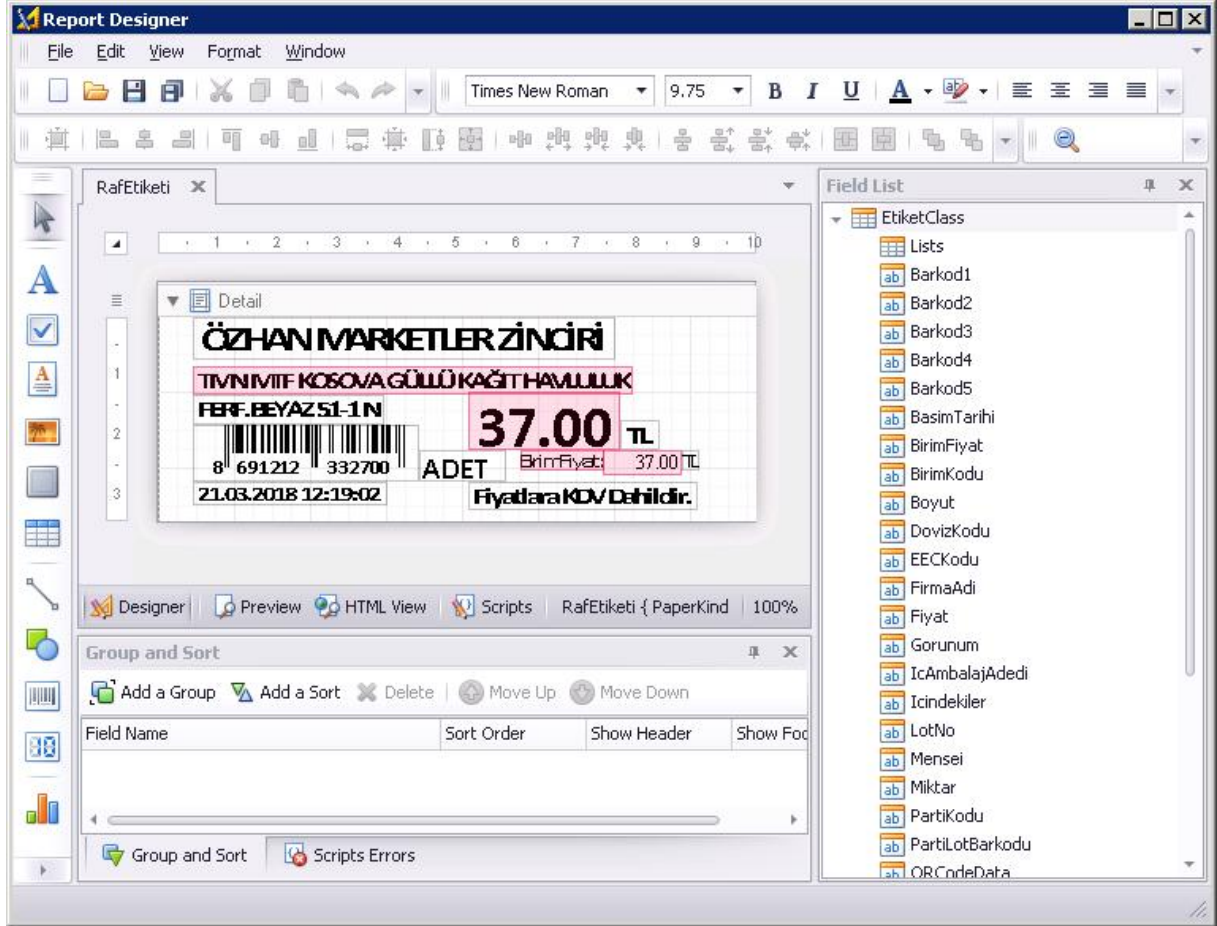

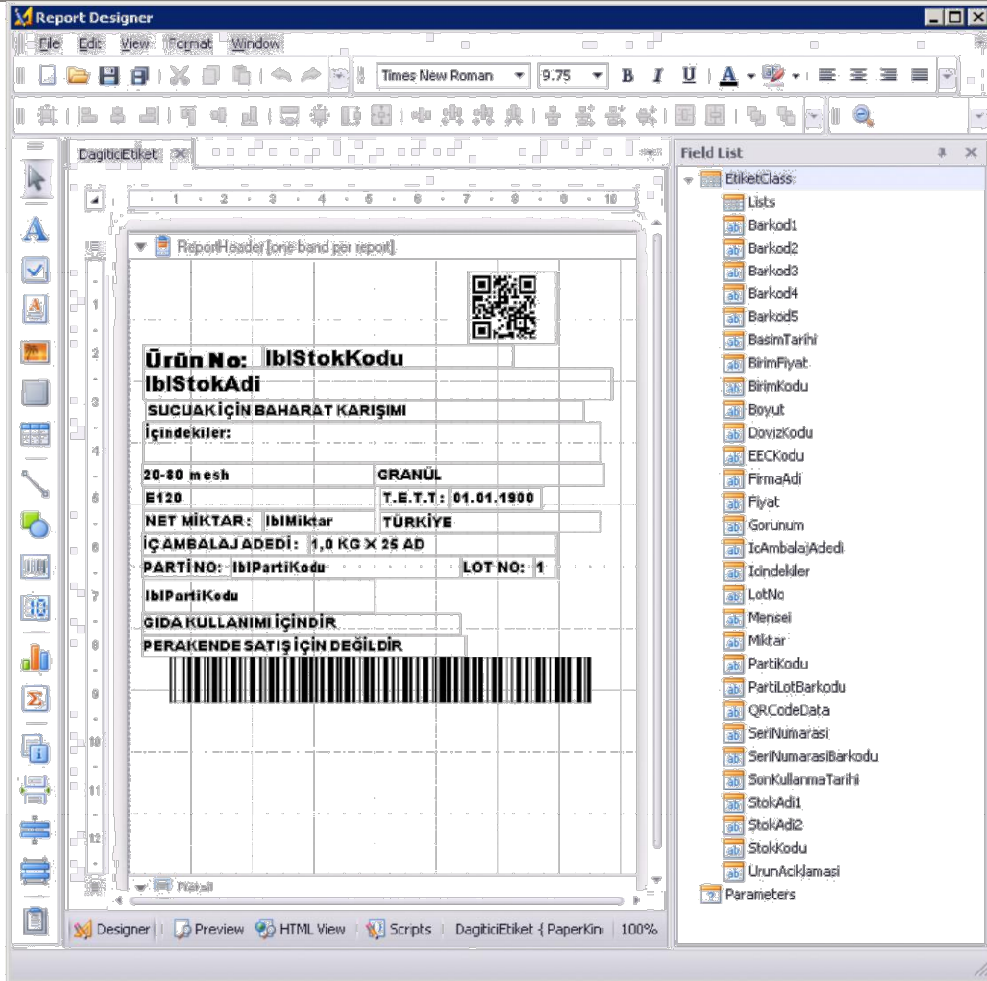
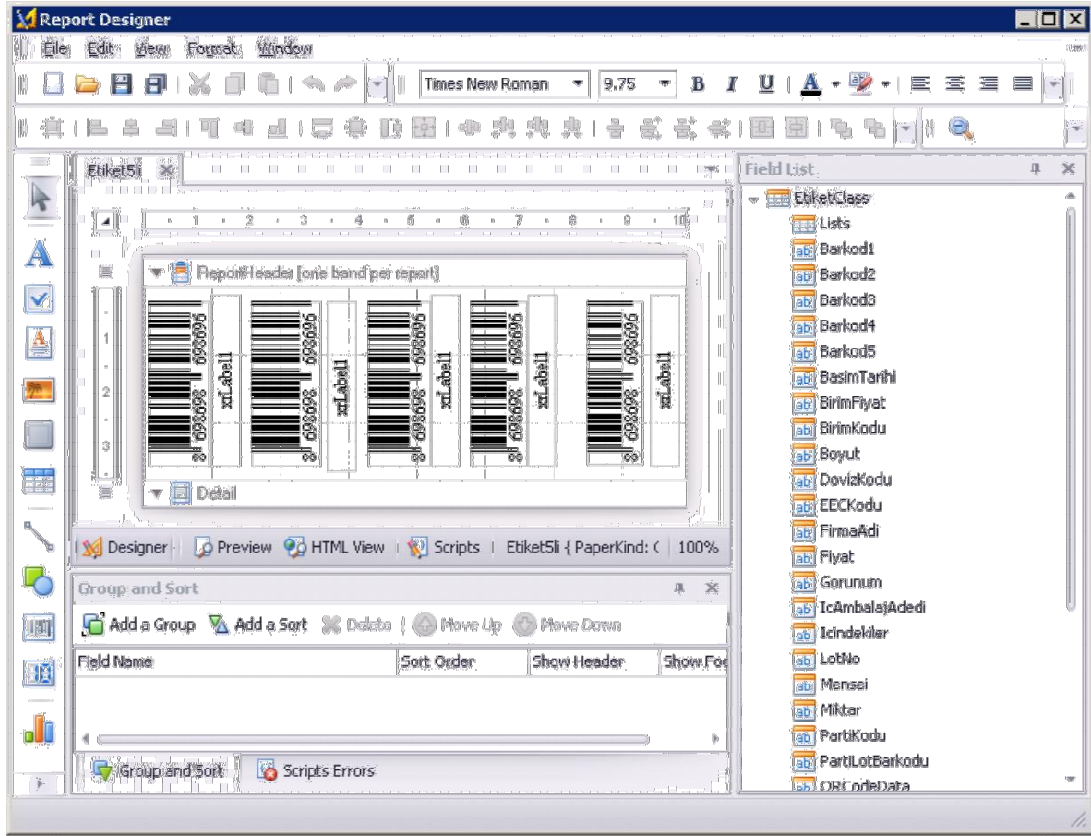

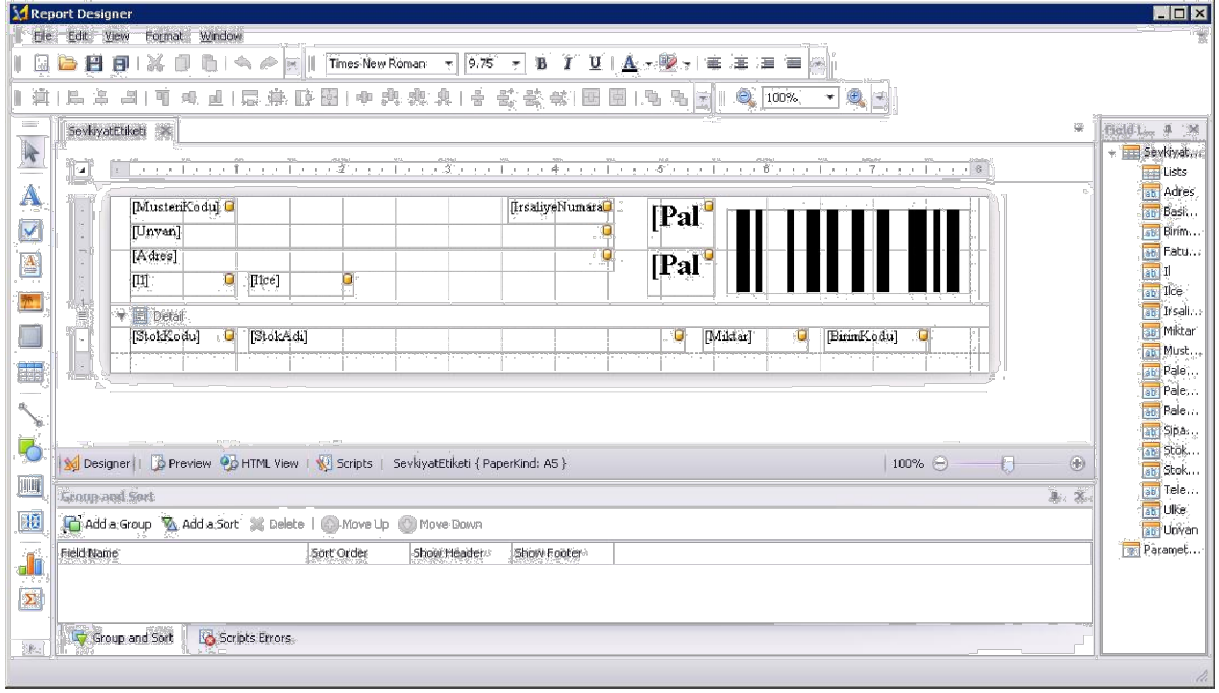

Tasarımlar Detaylı olarak Youtube Kanalımızda anlatılmaktadır.

Şu anda server kurulumları tamamlanmıştır. Raporlar Kısmında raporlar kısmında bulunmaktadır . Serbest Rapor Dizayn kısmından da istenilen raporlar tasarlanabilmektedir.

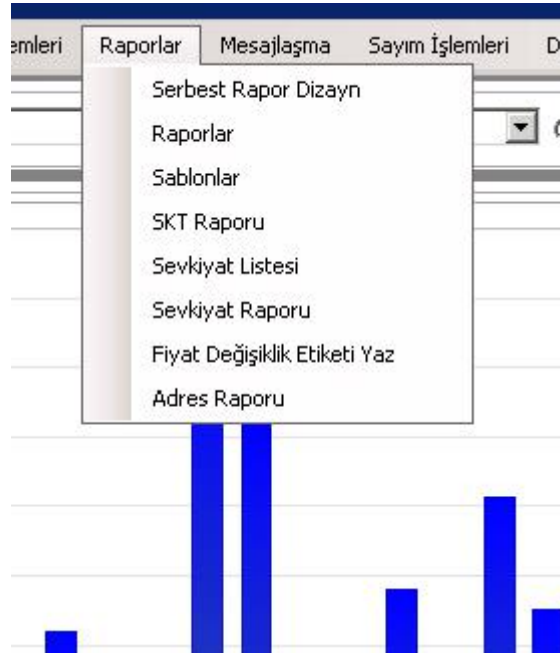



Sunucu tarafı kurulumları bittiği için artık El Terminali Kurulumlarına girebiliriz.

İnternet üzerinden kurulum yapabileceğimiz gibi indirdiğimiz dosya içinde yer alan CAB uzantılı dosyayı El Terminalinin içine kopyalayipta kurabiliriz. Bunun için El Terminalinin Internet Explorer ini açıyoruz. Adres kısmına [www.mikroelterminali.com/setup/terminal](http://www.mikroelterminali.com/setup/terminal) yazıp entera basıyoruz. Alttaki resimdeki gibi bir ekran görmemiz gereklidir. TerminalSetup.CAB uzantılı dosyaya tıklıyoruz ve cihazda sorulan sorulara uygun yanıtları vererek kuruyoruz.

# terminali.com

## terminal/

---

:09 PM	1658880	<a href="#">MobiltegDepo.exe</a>
:23 PM	1904274	<a href="#">TerminalSetup.CAB</a>
:23 PM	1938	<a href="#">TerminalSetup.inf</a>

---



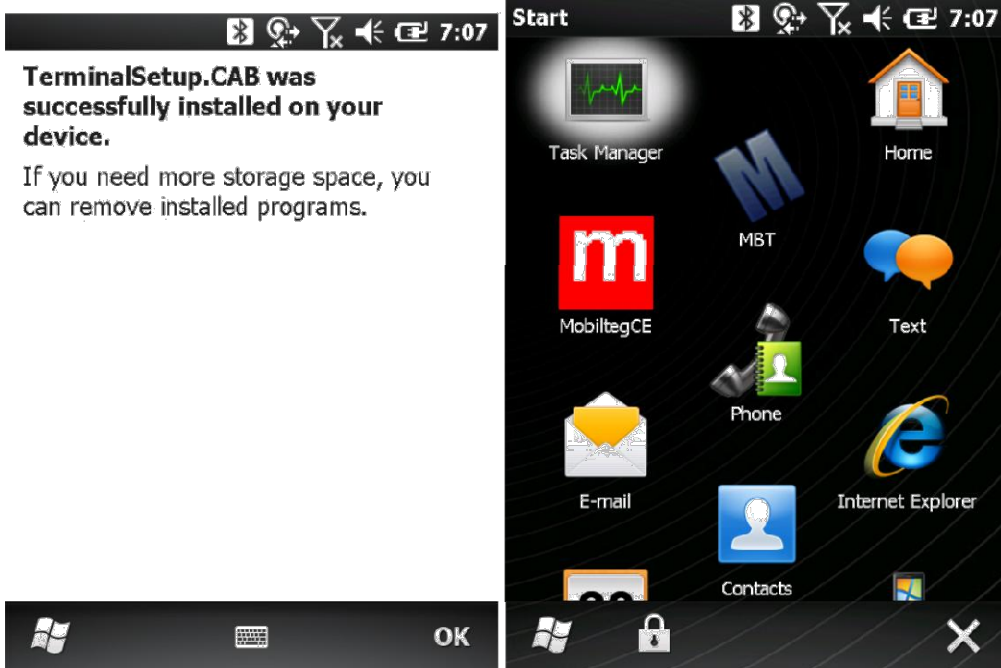
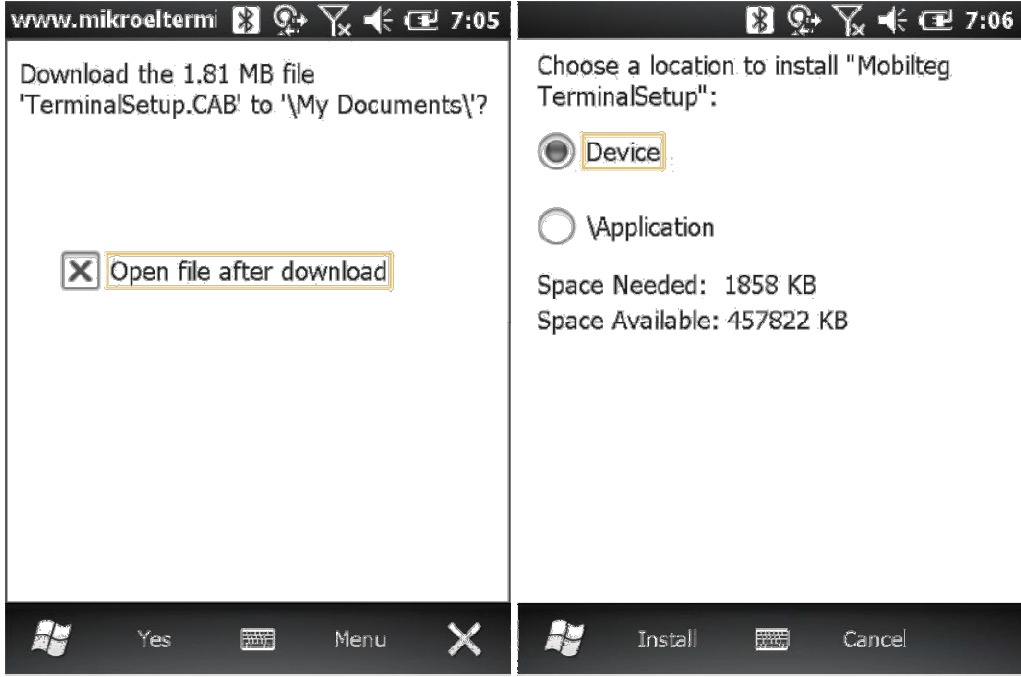

Program artık kurulmuştur. Mavi MBT yazan program kısa yoludur. Program Varsayılan Olarak **Program Files \MikroDepoV16** klasörüne kurulur ve buraya kurulmalıdır. Program güncellemeleri yapabilmemiz için bu gereklidir.

Şimdi artık oturum açabiliriz.

Daha önce hiç oturum açılmadığında hangi sunucu ile çalışacağını bilmediği için karşınıza ayarlar ekranı gelir.

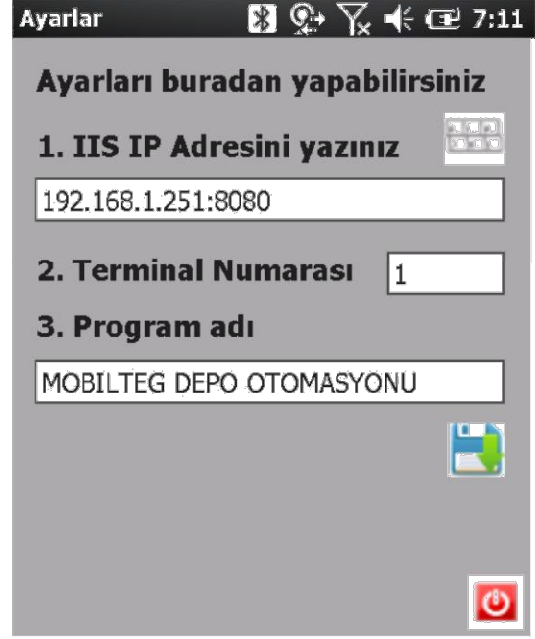
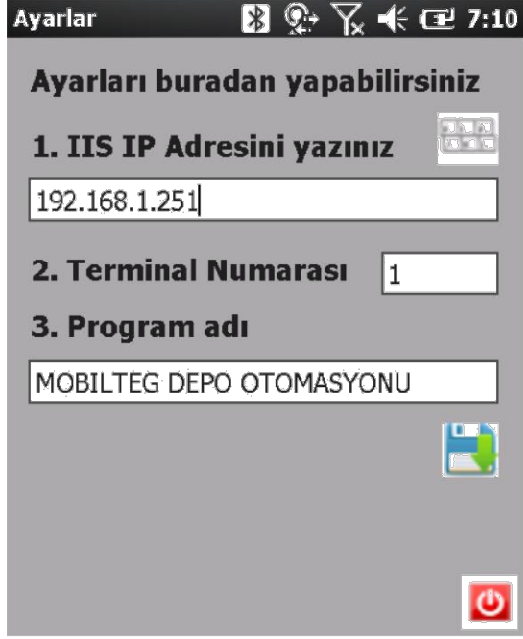

Eğer IIS 80 portu dışında başka bir port ile çalışıyorsa sağdaki gibi bir tanımlama yapılmalıdır. Ayarları yazdıktan sonra kaydet ikonuna tıklıyoruz ve karşımıza açılış ekranı gelir.



Artık bir kullanıcı ile giriş yapabiliriz. Açılışta yetkiler yüklenir ve oturum açılır. Yetkisi verilmemiş bir menüye giremeyiz.

Menu      7:16

 Depo Sayım

 Depolar Arası Sipariş

 Depolar Arası Sevk (Kontrollü)



 Depolar Arası Sevk

 Depo Giriş Fişi

 Depo Çıkış Fişi



Stok Depo Giriş Çıkış Sipariş Üretim





Menu      7:16

 Mal Giriş

 İade Girişi

 Satınalma Sipariş Kabul

Stok Depo Giriş Çıkış Sipariş Üretim

Menu      7:16

 Mal Çıkış

 İade Çıkışı

 Satış Sipariş Sevk

Stok Depo Giriş Çıkış Sipariş Üretim

Menu      7:17

 Proforma Sipariş İşlemleri

 Reyon Siparişi

 Sıcak Satış Mal Kabul

Stok Depo Giriş Çıkış Sipariş Üretim



## STOK GÖR

Menu      7:17

 İş Emirleri

 Sarf Girişi

 Sarf Çıkışı

Stok Depo Giriş Çıkış Sipariş Üretim

Stok Gör      7:18



 200101

TAKİP DETAY YOK USD FİYAT

Parti

Lot

Seri

1. Birim

3. Birim KİLOGRAM 4. Birim PALET

1/2 1/120



**Bu Ürün deponuzda : -118-ADET bulunmaktadır.**

İşlem Miktarlar Arama Adres PartiLot

Stok Gör      7:19

Depo

1;Merkez depo 

ADET

Depodaki Miktar: -118

Partili Miktar: 0

Parti/Lot Miktar: 0

Serili Miktar : 0

Depodaki Fiyat : 5

Etiket Basım

İşlem Miktarlar Arama Adres PartiLot

Stok Gör 7:20

Kod/Adr: A ? C

Stok Kodu	Adı
200101	TAKİP DETAY YOK USD FIY...
200102	PARTİ LOT BAZINDAN TAK...
200103	SERİ BAZINDA TAKİP TL Fİ...
200104	TAKİPSİZ ÜRÜN TL FİYATLI

< :: >

Parti Kodu	Lot No
200102-01	1

< :: >

Seç ve Devam Et

Parti Lot >

İşlem Miktarlar Arama Adres PartiLot

Stok Gör 7:20

200102

**PARTİ LOT BAZINDAN TAKİP**

Parti Kodu: 200102-01

Lot No: 1

SKT: 6 /30/18

Özel Kod sırasıyla 1 2 3... 10'a kadar

a b c

d e f

g h j

k Etiket Degistir

İşlem Miktarlar Arama Adres PartiLot

Mesajlasma 7:21

Mesaj Zaman

B... MERHABA  
B... SAIM BİTTİ

< :: >

< :: >

Kullanıcılar Mesaj

SEVK EVRAĞINI SI 7:22

İstek: 1;Merkez depo

Cari: ?

Önce 0 Sonra 0

Tarih 6 / 4 / 18 6 / 4 / 18

Seri Sira Tarih Cari

< :: >

Evrak Detayı

Arama Evrak Detay Cari

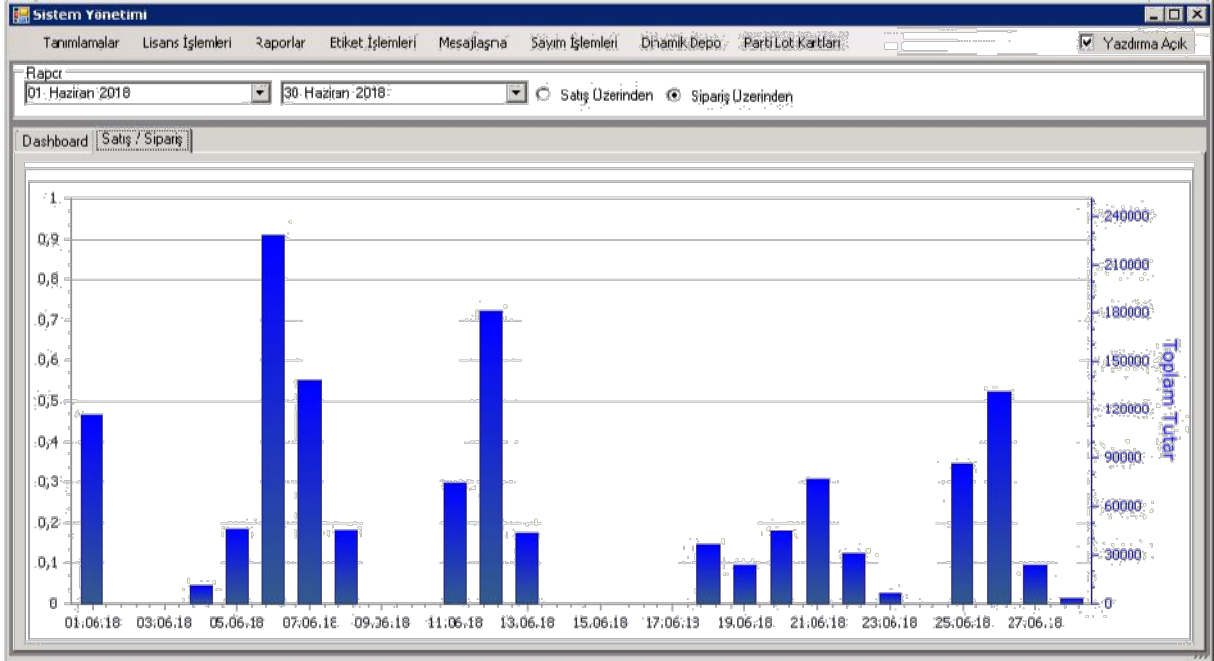
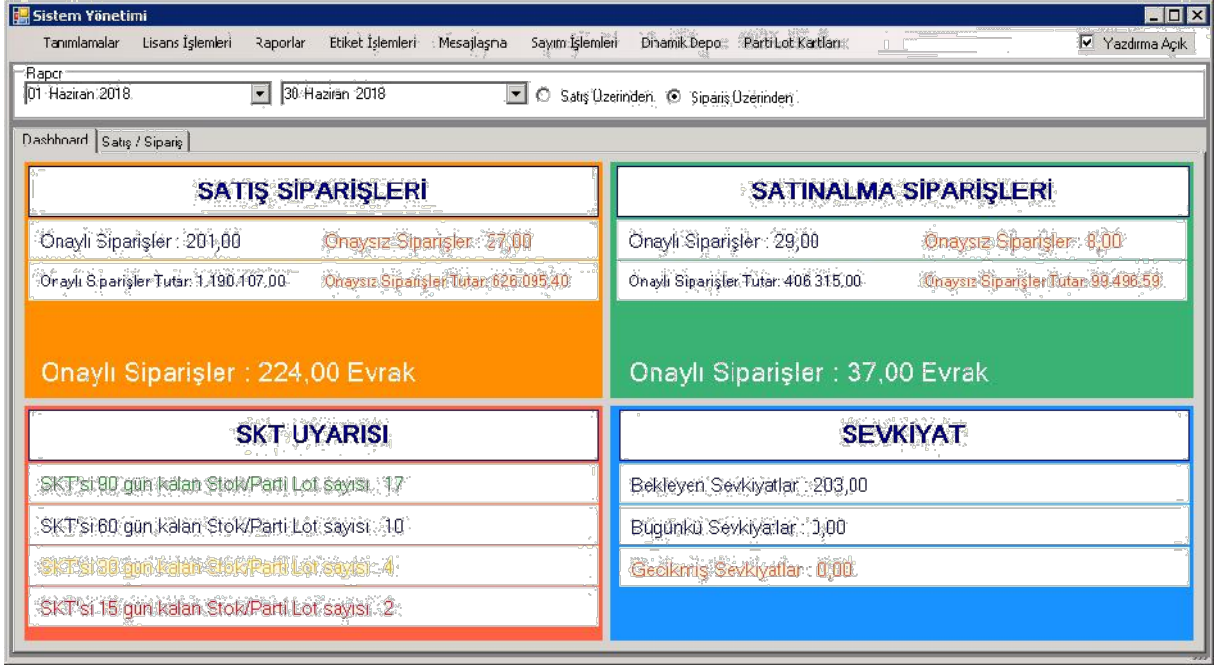



Stok Kodu	Stok Adı	Parti Kodu	Lot No	Son Kullanım Tarihi	Miktar	Depo No	Depo Adı
10120	GALETA UNU	380312		1.32.09.18	-75,00		3 HANMADE-TİCARİ MAL V...
10120	GALETA UNU	180320		1.29.09.18	0,00		3 HANMADE-TİCARİ MAL V...
10147	SELAY MİCROÇÜCÜ SUTER	101470818		1.18.08.18	0,00		3 HANMADE-TİCARİ MAL V...
10148	MONO GLİSERİD	1006097392		1.05.09.18	0,00		3 HANMADE-TİCARİ MAL V...
10209	MISIR UNU	102		1.25.09.18	2000,00		3 HANMADE-TİCARİ MAL V...
10302	GUSTO M34 (KARİŞİM F...	60716		1.16.07.18	0,00		3 HANMADE-TİCARİ MAL V...
200205	SELAY TEKİRDAG KÖFTE ...	2002090812		1.12.06.18	-2,50		3 HANMADE-TİCARİ MAL V...
200212	SELAY KÖFTE HARCİ (DÖ...	2002120401		9.08.09.18	0,00		3 HANMADE-TİCARİ MAL V...
200217	SELAY KASAP KÖFTE HA...	2002170720		1.29.07.18	0,00		3 HANMADE-TİCARİ MAL V...
200601	SELAY BURGER KOMBİ	2006010802		1.02.08.18	380,00		3 HANMADE-TİCARİ MAL V...
20141	KEREVİZ KÖK POZ	0801		1.01.07.18	50,00		3 HANMADE-TİCARİ MAL V...
201703	SELAY TAVUK HARCİ 30 ...	2017030931		1.09.08.18	0,00		3 HANMADE-TİCARİ MAL V...
201720	SELAY KÖFTE HARCİ 30 GR	2017200722		1.01.07.18	0,00		3 HANMADE-TİCARİ MAL V...
201713	SELAY GALETA UNU	180229		1.29.08.18	142,00		3 HANMADE-TİCARİ MAL V...
30109	KARABİBER ÇİCİRGEİN ...	PRM09109		1.29.09.18	-430,00		3 HANMADE-TİCARİ MAL V...
30121	HARDAL TOZ	217-013		1.01.09.18	0,00		3 HANMADE-TİCARİ MAL V...
50110	40 Q PLASTİK BAĞIRSAK			0.01.08.18	0,00		3 HANMADE-TİCARİ MAL V...
50533	43 Q COLLAGEN BAĞIRSAK	25618C43R		1.06.09.18	-495,00		3 HANMADE-TİCARİ MAL V...

Stok Kodu	Stok Adı	Sip. Mi...	Teslim ...	Kalan	Adres Kodu	Adresteki Mi...	Parti No	LOT	SKT
60456	SUCUK İPİ (KG)	154,2	0	154,2	9	0			0 01.01.99
50431	60 Q FIBRUS BAĞIRSAK	6000	0	6000	10	3750			0 01.01.99
50431	60 Q FIBRUS BAĞIRSAK	6000	0	6000	3	1200			0 01.01.99
50431	60 Q FIBRUS BAĞIRSAK	6000	0	6000	6	0			0 01.01.99
50431	60 Q FIBRUS BAĞIRSAK	6000	0	6000	7	0			0 01.01.99
50431	60 Q FIBRUS BAĞIRSAK	6000	0	6000	9	0			0 01.01.99
200212	SELAY KÖFTE HARCİ (DÖKME)	2802,5	0	2802,5	3	900			1 30.12.99
10301	GUSTO 562 (KARİŞİM FOSFAT)	50	0	50		-750			1 30.12.99
200102	SELAY SUCUK KOMBİMİK-S (2,5 KG PK)	12300	1200	11100	1	0			1 30.12.99
200102	SELAY SUCUK KOMBİMİK-S (2,5 KG PK)	12300	1200	11100	3	600			1 30.12.99
200102	SELAY SUCUK KOMBİMİK-S (2,5 KG PK)	12300	1200	11100	1	0			1 30.12.99
200102	SELAY SUCUK KOMBİMİK-S (2,5 KG PK)	12300	1200	11100	3	600			1 30.12.99
200102	SELAY SUCUK KOMBİMİK-S (2,5 KG PK)	12300	1200	11100	1	0			1 30.12.99
836		604...	28000	5764877,5		-36379,3999...			

Sipariş Tarihi	Teslim Tarihi	Sipariş No	Çift Hesap Adı	Stok Kodu	Stok Adı	Depo Adı	Sipariş Miktarı	Stok Miktarı	Birim Miktar	Birim	Teslim Miktar	Kalış Miktar	Özellikler...	Asıl Adı
15.05.18	15.05.18	3	AERTYS BİRLA CHEM...	10901	GUSTO 95...	HAMMADE...	3000	0	KİLOGRAM	0	0	3000	0	
15.05.18	15.05.18	3	AERTYS BİRLA CHEM...	10902	GUSTO 95...	HAMMADE...	17500	0	KİLOGRAM	0	0	17500	0	
21.05.18	04.05.18	320245	EFFEMRE GIDA TARIM...	200102	SELAY SUC...	HAMMADE...	4000	0	KİLOGRAM	20	0	4000	0	
01.06.18	01.05.18	341953	BLKET TLE GIDA NAK.L...	10119	GIDA TUZU...	HAMMADE...	27500	0	KİLOGRAM	20	0	27500	23	
01.06.18	01.05.18	341954	TURKAN GALETA GIDA ...	10120	GALETA URU...	HAMMADE...	2000	0	KİLOGRAM	25	0	2000	23	
01.06.18	01.05.18	341955	TURKAN GALETA GIDA ...	10120	GALETA URU...	HAMMADE...	2000	0	KİLOGRAM	25	0	2000	23	
01.06.18	01.05.18	341956	TURKAN GALETA GIDA ...	10120	GALETA URU...	HAMMADE...	2000	0	KİLOGRAM	25	0	2000	23	
01.06.18	01.05.18	341957	BLKET TLE GIDA NAK.L...	10119	GIDA TUZU...	HAMMADE...	9000	0	KİLOGRAM	50	0	9000	23	
01.06.18	01.05.18	320325	SADIK BAHATTİN KIZIL...	200102	SELAY SUC...	HAMMADE...	6000	0	KİLOGRAM	20	0	6000	0	
01.06.18	01.05.18	320326	SADIK BAHATTİN KIZIL...	200102	SELAY SUC...	HAMMADE...	2400	0	KİLOGRAM	25	0	2400	0	
04.05.18	04.05.18	341970	TURKAN GALETA GIDA ...	10120	GALETA URU...	HAMMADE...	6000	0	KİLOGRAM	25	0	6000	23	
05.05.18	05.05.18	320347	COĞUNOĞLU GIDA IM...	10124	SODIUM L...	HAMMADE...	600	0	KİLOGRAM	0	595	5	20	
06.06.18	06.06.18	320358	SADIK BAHATTİN KIZIL...	200102	SELAY KÖF...	HAMMADE...	600	0	AGET	120	0	600	0	
06.05.18	06.05.18	320359	SADIK BAHATTİN KIZIL...	201785	SELAY BUĞ...	HAMMADE...	20	0	KİLOGRAM	0	0	20	0	
07.06.18	07.06.18	320373	SÖMPEZOCAK	200102	SELAY SUC...	HAMMADE...	4000	0	KİLOGRAM	20	400	3600	20	
07.06.18	07.05.18	320373	SÖMPEZOCAK	200212	SELAY KÖF...	HAMMADE...	1000	0	KİLOGRAM	25	350	650	20	
07.06.18	07.05.18	320374	KARAAŞ DAKARAS SAK...	100106	SELAY TAV...	HAMMADE...	600	0	KİLOGRAM	25	0	600	0	
07.06.18	07.06.18	320377	SELAHATTİN TAŞTÜREK	200214	SELAY TEG...	HAMMADE...	20	0	KİLOGRAM	20	0	20	0	
07.06.18	07.05.18	320377	SELAHATTİN TAŞTÜREK	201743	SELAY GAL...	HAMMADE...	300	0	KİLOGRAM	1	0	300	20	
08.06.18	08.05.18	320393	EL-SO MAK DOYA ING...	200204	SELAY TAV...	HAMMADE...	72	0	KİLOGRAM	20	23	47	20	
08.06.18	08.05.18	W779	SÖMPEZOCAK	100125	SELAY NIT...	HAMMADE...	1000	0	KİLOGRAM	25	0	1000	20	
08.06.18	08.05.18	W779	SÖMPEZOCAK	200212	SELAY KÖF...	HAMMADE...	1200	0	KİLOGRAM	25	0	1200	20	
08.06.18	08.05.18	W779	SÖMPEZOCAK	201720	SELAY KÖF...	HAMMADE...	12000	0	AGET	120	0	12000	20	

### Etiket Modülüne Gönder

Başlangıç:

Bitiş:

Depo:

Etiket Tipi:

Yazıcı:

Bekleyiniz.....

DERGNO	ADRESKODU	STOKKODU	Stk Adı	PARTIKODU	LOTNO	SERİNUMARASI	ADRESTEKİMİKTAR
3	3	200102	SELAY SUCUK KOMBİMK...	2001020511-06		1	600
3	3	200102	SELAY SUCUK KOMBİMK...	2001020511-07		1	600
3	3	200102	SELAY SUCUK KOMBİMK...	2001020511-10		1	600
3	3	200102	SELAY SUCUK KOMBİMK...	2001020511-11		1	600
3	3	200102	SELAY SUCUK KOMBİMK...	2001020511-12		1	600
3	3	200102	SELAY SUCUK KOMBİMK...	2001020511-13		1	600
3	3	200102	SELAY SUCUK KOMBİMK...	2001020511-6		1	600
3	3	200102	SELAY SUCUK KOMBİMK...	2001020523		1	0
3	3	200102	SELAY SUCUK KOMBİMK...	2001020525		1	-2250
3	3	200102	SELAY SUCUK KOMBİMK...	2001020525		1	12000
3	3	200102	SELAY SUCUK KOMBİMK...	2001020602		4	-20
3	3	200102	SELAY SUCUK KOMBİMK...	2001020602		5	-130
3	3	200102	SELAY SUCUK KOMBİMK...	2001020605		3	-680
3	3	200102	SELAY SUCUK KOMBİMK...	2001020623		1	-200
3	3	200103	SELAY SUCUK KOMBİMK...	2001030228		1	400
3	3	200103	SELAY SUCUK KOMBİMK...	2001030228		1	-20
3	3	200103	SELAY SUCUK KOMBİMK...	2001030228		1	315
3	3	200105	SELAY SUCUK HARCİ (7...	2001050324		1	-30
3	3	200105	SELAY SUCUK HARCİ (7...	2001050324		1	-521

Satış Siparişi Satınalma HAYRAN

İlk Tarih: 01.05.18 Son Tarih: 28.06.18 Durumu: Hepsini Açık Siparişler Kapalı Siparişler Sorgula

Öz İzleme Yazdır PDF CSV RTF XLS XLSX HTML TXT

İlk Kayıt	Sipariş Tarihi	Evrak Sıra	Evrak No	Tipi	Sipariş Çinsi	Carri Kodu	Carri İsmi	Miktar	Tamamlan...	Kalan Miktar	Teslim Tarihi	Satır Sayısı	Durum	Depo No	Onay
103619	01.06.18		820328	Talep	Normal	120.01.0930	EURO GL...	5	5	0	01.06.18	1	Açık	3	Evet
103620	01.06.18		820328	Talep	Normal	120.01.0047	ÇARDAŞ...	10	10	0	01.06.18	1	Açık	3	Evet
103621	01.06.18		820327	Talep	Normal	120.01.0047	TEPE ET...	2000	2000	0	01.06.18	7	Açık	3	Evet
103641	01.06.18		820328	Talep	Normal	120.01.5117	SADIK BA...	8400	0	8400	01.06.18	2	Açık	3	Evet
103647	04.06.18		820329	Talep	Normal	120.01.0014	COSKUN E...	95	95	0	04.06.18	3	Açık	3	Evet
103651	04.06.18		820328	Talep	Normal	120.01.2011	ZAFER A...	21	21	0	04.06.18	4	Açık	3	Evet
103652	04.06.18		820331	Talep	Normal	120.01.4181	TIRKIAN	4,5	4,5	0	04.06.18	3	Açık	3	Evet
103659	04.06.18		820332	Talep	Normal	120.01.0195	ERKAY E...	300	300	0	04.06.18	1	Açık	3	Evet
103699	04.06.18		820333	Talep	Normal	120.01.0233	MILHAM...	44,5	44,5	0	04.06.18	5	Açık	3	Evet
103664	04.06.18		820334	Talep	Normal	120.01.2025	SÖNMEZ...	105	105	0	04.06.18	2	Açık	3	Evet
103666	04.06.18		820335	Talep	Normal	120.01.0083	KOZLU...	275	275	0	04.06.18	1	Açık	3	Evet
103670	04.06.18		820336	Talep	Normal	120.01.0001	OZCAN...	150	150	0	04.06.18	1	Açık	3	Evet
103671	04.06.18		820337	Talep	Normal	120.01.4207	GELEK...	10	10	0	04.06.18	1	Açık	3	Evet
103672	04.06.18		820338	Talep	Normal	120.01.0068	GENMA...	10	10	0	04.06.18	1	Açık	3	Evet
103675	04.06.18		820339	Talep	Normal	120.01.0144	KATRANCI	260	260	0	04.06.18	2	Açık	3	Evet
103676	04.06.18		820340	Talep	Normal	120.01.0140	ETAY GL...	25	25	0	04.06.18	1	Açık	3	Evet
103677	04.06.18		820341	Talep	Normal	120.01.0223	TAVŞAN...	45	45	0	04.06.18	2	Açık	3	Evet
103680	05.06.18		820340	Talep	Normal	120.01.4101	AĞIRLA...	375	375	0	05.06.18	4	Açık	3	Evet
								631249,99	321825,69	305191,0					

Satış Siparişi Stok Detay

İlk Tarih: 01.06.18 Son Tarih: 28.06.18 Durumu: Hepsini Açık Siparişler Kapalı Siparişler Sorgula

Hangi Tarih: Sipariş Tarihi

Carri Kodu: ?

Depolar:

- 1.HAYRAN DEPO
- 2.AÇIK DEPOSU
- 3.HAMMADE (ICARE MALVE NE)
- 4.MALAT DEPOSU

Stok iddi miktar için baltacak depo:

- Tüm Depolar
- Sipariş Deposu
- Seçiler Depo

Öz İzleme Yazdır PDF CSV RTF XLS XLSX HTML TXT

İlk Kayıt	Kodu	İsmi	Birimi	Sipariş Tarihi	Teslim Tarihi	Evrak Sıra	Evrak No	Tipi	Sipariş Çinsi	Carri Kodu	Carri İsmi	Miktar	Tamamlan...	Kalan Miktar	Rezerve	Satır Sayısı	Durum	Depo No	Onay	
103619	00029	SILANCA...	KİLOGRAM	01.06.18	01.06.18		820328	Talep	Normal	120.01.0930	EURO GL...	5	5	0	0	1	Açık	3	Evet	
103620	000212	SELAM K...	KİLOGRAM	01.06.18	01.06.18		820328	Talep	Normal	120.01.0047	ÇARDAŞ...	10	10	0	0	1	Açık	3	Evet	
103627	100220	SELAM BA...	KİLOGRAM	01.06.18	01.06.18		820327	Talep	Normal	120.01.0047	TEPE ET...	200	200	0	0	1	Açık	3	Evet	
103625	40107	GLUNINO...	KİLOGRAM	01.06.18	01.06.18		820327	Talep	Normal	120.01.0047	TEPE ET...	600	600	0	0	1	Açık	3	Evet	
103623	10301	GUSTO SS...	KİLOGRAM	01.06.18	01.06.18		820327	Talep	Normal	120.01.0047	TEPE ET...	100	100	0	0	1	Açık	3	Evet	
103624	10304	GUSTO MS...	KİLOGRAM	01.06.18	01.06.18		820327	Talep	Normal	120.01.0047	TEPE ET...	50	50	0	0	1	Açık	3	Evet	
103622	20000101	SELAM SU...	KİLOGRAM	01.06.18	01.06.18		820327	Talep	Normal	120.01.0047	TEPE ET...	800	800	0	0	1	Açık	3	Evet	
103621	200401028	SELAM SAL...	KİLOGRAM	01.06.18	01.06.18		820327	Talep	Normal	120.01.0047	TEPE ET...	800	800	0	0	1	Açık	3	Evet	
103626	30113	TUTUSU AR...	KİLOGRAM	01.06.18	01.06.18		820327	Talep	Normal	120.01.0047	TEPE ET...	150	150	0	0	1	Açık	3	Evet	
103622	100125	SELAM NT...	KİLOGRAM	01.06.18	01.06.18		820329	Talep	Normal	120.01.5117	SADIK BA...	2400	0	2400	0	1	Açık	3	Evet	
103641	200102	SELAM SU...	KİLOGRAM	01.06.18	01.06.18		820329	Talep	Normal	120.01.5117	SADIK BA...	6000	0	6000	0	1	Açık	3	Evet	
103647	100124	SELAM NT...	KİLOGRAM	04.06.18	04.06.18		820329	Talep	Normal	120.01.0014	COSKUN E...	75	75	0	0	1	Açık	3	Evet	
103648	10147	SELAM MC...	KİLOGRAM	04.06.18	04.06.18		820329	Talep	Normal	120.01.0014	COSKUN E...	10	10	0	0	1	Açık	3	Evet	
103649	40102	CAMPINE...	KİLOGRAM	04.06.18	04.06.18		820329	Talep	Normal	120.01.0014	COSKUN E...	1	1	0	0	1	Açık	3	Evet	
103653	200296	SELAM INE...	KİLOGRAM	04.06.18	04.06.18		820329	Talep	Normal	120.01.2011	ZAFER AR...	2,5	2,5	0	0	1	Açık	3	Evet	
103651	200298	SELAM TE...	KİLOGRAM	04.06.18	04.06.18		820329	Talep	Normal	120.01.2011	ZAFER AR...	5	5	0	0	1	Açık	3	Evet	
103652	200309	SELAM KAS...	KİLOGRAM	04.06.18	04.06.18		820329	Talep	Normal	120.01.2011	ZAFER AR...	12,5	12,5	0	0	1	Açık	3	Evet	
												631249,99	321825,69	305191,0	0					

**Stok Hareket Föyü**

İlk Tarih: 01.06.18 Son Tarih: 20.06.18 Durumu: Sorgula

Cari Kodu: ?

Depolar:
 

- 1.HAVUZ DEPO
- 2.AFYON DEPOSU
- 3.HAMMADE-TİCARİ MAL VE MA
- 4.MALAT DEPOSU
- 5.DEĞİRMEN DEPO
- 6.2000 EMFAH

Stok eldeki miktarlar için bakılacak depo:
 

- Tüm Depolar
- Hareket Deposu
- Seçilen Depo

Stok Kodu: 201777

Ön İzleme Yazdır PDF CSV RTF XLS XLSX HTML TXT

Tarihi	Evrak/Seri	Kodu	Evrak Sıra	İsmi	Tipi	Birimi	Cinsi	Cari Kodu	Cari İsmi	Miktar	Çıkan Mi...	Parti	Lot	Çıkış De...	Giris Depo
07.06.18	M2	201777	777	SELAY S...	Çığ...	KİLOGRAM	Çığ...		AKYUZ S...	5	10	201777...			3
04.06.18	M2	201777	153	SELAY S...	Depo Tr...	KİLOGRAM	Depolar ...			5	5	201777...		1	3
25.06.18	M2	201777	194	SELAY S...	Depo Tr...	KİLOGRAM	Depolar ...			5	5	201777...		1	3
27.06.18	M2	201777	196	SELAY S...	Depo Tr...	KİLOGRAM	Depolar ...			5	5	201777...		1	3

15 25

**Sevkiyat Etiketleri**

Sevkiyatlar

Tarih: 01.06.18 Son Tarih: 28.06.18 Listele PDF CSV RTF Ön İzleme

Sipariş Seri: 820426 Müşteri Kodu: Seç XLS XLSX HTML Yazdır

İrsaliye Seri: 102413 TXT

Yazdırılacak Etiket

İrsaliye Seri: 102413 Liste Şablon: SevkiyatEtiketi Yazıcı: Danışma (redirected 2) Ekle

Koli No: 1 Ön İzleme

ID	Sip.Seri	Sip.Sıra	İrs.Seri	İrs.Sıra	Kodu	Müşteri	Stok Kodu	Stok Adı	Parti K...	Lot No	Seri Nu...	Sip. Miktar	İrs. Miktar	Koli No	Depo	Durumu
5685	820426	102413	120.01	SADIK...	201785	SELAY ...	201785					14	12			3 ETKET VAR



Preview

120.01.5117 .102418 1

SADIK BAHATTIN KIZILDAĞ

YENI KERESETEGILER SITOBLAD(BAYAN BULVANI-1)

IZMIR MENDERES 1

201782 SELAY BUĞDAY LIPI 12 KILOGRAM

Page 1 of 1 100%

Preview

120.01.A00 .102490 1

ACINOĞLU ET VE ET ÜRÜNLERİ TİC. LTD. ŞTİ.

HARİPÇİLER CAD. 1011 SOK. NO:1 / ACINOĞLU ET PAZARI

ADYAMAN MERKEZ 1

200135 SELAY NİYEİLİ ET TÜRÜ (K) 20 KILOGRAM

200102 SELAY SUCUK KOMBİNE K(2.5KGPK) 40 KILOGRAM

200204 SELAY TAVUK SOSU (DÖKME) 20 KILOGRAM

Page 1 of 1 100%

**KUTLUER GIDA VE MAK.SAN.DIŞ TİC.LTD.ŞTİ.**

Yassıören M.Bayındır C. Papağan Sok. No:11

Arnavutköy İSTANBUL 34555

Tel : 0212 476 67 33 Faks: 0212 476 67 34

SipNo: .821212 İrsNo: .103117

**Alıcı Ünvan:** ÖZKAN KİMYA ve GIDA  
SAN.TİC.LTD.ŞTİ.  
**Yetkili:** ÖZKAN KİMYA ve GIDA SAN.TİC.LT  
**Sevk Adresi:** İKİTELLİ ORG. SAN.BÖLGESİ DEPO VE  
ARDIYECİLER SAN.SIT. 104 ADA 34  
PARSEL  
İKİTELLİ İSTANBUL  
**Telefon:** 6751500 6751501



**TESLİM TÜRÜ** DEPO  
06-MERKEZ İSYERİ 3  
TESLİM

www.selay-esatis.com 0212  
www.kutluer.com 476 67 33

**KUTLUER GIDA VE MAK. SAN. DIŞ TİC. LTD. ŞTİ.**

Yassıören Mah. Bayındır Cad. Papağan Sok. No:11  
Arnavutköy / İSTANBUL 34555  
Tel : 0 212 476 67 33 Faks : 0 212 476 67 34

**Koli No:** 1  
**Sip No:** .821212  
**İrs. No:** .103117  
**Depo No:** 3

**Alıcı Ünvan :** ÖZKAN KİMYA ve GIDA SAN.TİC.LTD.ŞTİ.  
**Alıcı Yetkili Kişi :** ÖZKAN KİMYA ve GIDA SAN.TİC.LT  
**Alıcı Sevk Adresi:** İKİTELLİ ORG. SAN.BÖLGESİ DEPO VE ARDIYECİLER  
SAN.SIT. 104 ADA 34 PARSEL  
İSTANBUL İKİTELLİ  
**Alıcı Telefon:** 6751500 6751501

No	Ürün Kodu	Ürün İsmi	Miktar
1	10107	GLUKONO DELTA LAKTON	150

**KUTLUER GIDA VE MAK. SAN. DIŞ TİC. LTD. ŞTİ.**

Yassıören Mah. Bayındır Cad. Papağan Sok. No:11  
Arnavutköy / İSTANBUL 34555  
Tel : 0 212 476 67 33 Faks : 0 212 476 67 34

**Koli No:** 1  
**Sip No:** .821212  
**İrs. No:** .103117  
**Depo No:** 3

**Alıcı Ünvan :** ÖZKAN KİMYA ve GIDA SAN.TİC.LTD.ŞTİ.  
**Alıcı Yetkili Kişi :** ÖZKAN KİMYA ve GIDA SAN.TİC.LT  
**Alıcı Sevk Adresi:** İKİTELLİ ORG. SAN.BÖLGESİ DEPO VE ARDIYECİLER  
SAN.SIT. 104 ADA 34 PARSEL  
İSTANBUL İKİTELLİ  
**Alıcı Telefon:** 6751500 6751501

No	Ürün Kodu	Ürün İsmi	Miktar
1	10107	GLUKONO DELTA LAKTON	150



**TESLİM TÜRÜ** KOLİNO  
06-MERKEZ İSYERİ 1  
TESLİM

www.selay-esatis.com 0212 476 67 33 www.kutluer.com



**TESLİM TÜRÜ** KOLİ NO  
06-MERKEZ İSYERİ 1  
TESLİM

www.selay-esatis.com 0212 476 67 33 www.kutluer.com