



MOBİLTEG
Akıllı Çözümler

NETSİS DEPO OTOMASYONU FİYAT LİSTESİ USD

| Ürün Adı | Lisans USD | Yıllık Online Destek ve Versiyon Güncelleme %20 |
|--|------------|---|
| Ana Kullanıcı Backoffice (Sunucu Client Yönetim ve Raporlama) | 3500 | 700,00 |
| 1 Ek Kullanıcı | 350 | 75,00 |
| 5 Ek Kullanıcı | 1250 | 250,00 |
| 10 Ek Kullanıcı | 2250 | 450,00 |
| 20 Ek Kullanıcı | 4000 | 800,00 |
| SINIRSIZ Kullanıcı | 5000 | 1000,00 |
| Önemli Bilgiler | | |
| * 4691 Sayılı Teknoparklar Kanuna göre Yazılım Fiyatlarımızda KDV 0 dir. | | |
| * Yıllık Üyelik Toplama ayrıca dahil edilecektir. | | |
| * Yıllık Üyelik destek ve Versiyon güncellemelerini online yapabilmek için gereklidir. | | |
| * Örnek Hesaplama : 1 Ana Kullanım ve 5 Kullanıcı için : 4750 USD dir. Sonraki her yıl için 950 USD + KDV Sürüm güncelleme ve destek bedeli fatura edilecektir. | | |
| * Destek paketini almayan müşteriler bayilerimizden ve bizlerden güncelleme ve destek bedellerini ücretli olarak alabilirler. | | |
| * Versiyon Güncelleme : 500 USD, Versiyon değişikliklerinden kaynaklı değişiklik olursa toplam Yazılım Fatura bedelinin % 30'u, Telefon destek ise saatlik olarak ücretlendirilir. | | |
| * Fiyat Listesi 31.09.2018 Tarihine kadar geçerlidir. | | |
| * 2022 yılı sonuna kadar USD KUR: 17.00 TL olarak sabitlenmiştir. | | |
| EK MODÜLLER USD | | |
| Dinamik Depo (Adresli Depo takibi) | 5000 | 750,00 |
| Son Kullanma Tarihi Takibi | 1250 | 187,50 |
| Üretim ve İş Emirleri Yönetimi | 7500 | 1125,00 |
| Özel Projeler için fiyat alınız. | | |

Ödeme Planı : Nakit Havale yada Kredi Kartı ile ödeme şeklindedir. Kredi ile Kartı ile yapılan ödemelerde Komisjonsuz 3 Taksit yapılmaktadır. Diğer taksit oranlarına uygulanan vade farkı aşağıda yazmaktadır. Taksit oranları değiştiğinde Mobilteğ vade farklarını değiştirebilir. Aşağıdaki taksit oranları 31.12.2021 tarihine kadar geçerlidir. Güncel Oranlar satın alma tarihinde verilecektir.



Taksit Oranları

| Taksit | 1 | 2 | 3 | 6 |
|---------|-------|-------|-------|-------|
| Oranlar | %2.75 | %3.95 | %4.95 | %7.79 |

Geçerli Kartlar

- Tek çekim ya da banka kartıyla yapılan işlemler için komisyon oranı vergiler dahil %2.75'tir.
- Taksitlendirilecek işlemlerden alınacak komisyon, ilgili kredi kartının seçilen taksit adedi için tabloda yazan oranlar kullanılarak hesaplanır.
- Taksitli işlemlerin geri ödemeleri hesaplanan komisyon düşülerek tek seferde ve standart geri ödeme takvimine uygun olarak yapılır.
- Müşterinin kredi kartından işlem sırasında yazılan tutar kadar çekim yapılır; taksit adedine göre tutar değişmeyecektir.
- Taksitlendirilebilecek en düşük işlem tutarı 10 TL'dir.
- Tablodaki komisyon oranlarına vergiler dahildir.

Uygulamada Dinamik Depo Takibi yapabilirsiniz. Bu Uygulama ile Parti Lot bazında yada SKT (Son Kullanma tarihi kontrolü) nü yüzde yüze doğruluk ile yaparsınız. Depo Bazında Kontrol kilitleme özelliği bulunmaktadır. Tüm kullanıcılar hem Back ofis tarafında hem de el terminali tarafında yetkilendirmeli olarak çalışmaktadır.

- %100 Doğruluk ile Stok, Depo ve Şube Takibi
- Hızlı ve Doğru Mal Giriş, Mal Sevkiyat, Mal Sayım
- Hızlı Sipariş Toplama, Hızlı Sevkiyat Hazırlama
- Malın Girişinden Sevkiyatına Kadar Tüm Süreçlerin Online İzlenebilmesi
- Depolar ve Şubeler Arası Transfer İşlemleri
- İş Gücü ve Zaman Kullanımında Yüksek Verim
- Satın Alma – Sipariş – Sevkiyat Koordinasyon
- Dinamik Depo Adreslemeli Stok Takibi
- Parti Lot, Seri takibi ve Son Kullanma tarihi, (İstenirse Adresli Parti Lot, Seri takibi)
- Sınırsız Şube ile Online Çalışabilme
- Wi-Fi (Kablosuz), GPRS Haberleşme İmkânı
- Windows Mobile, Windows CE İşletim Sistemleri ile çalışabilme yeteneği
- Kablosuz Terminal ve yerel yazıcılar ile çalışabilme

Barkod okuyuculu el terminalleri ile seri olarak çok kısa sürede ve doğrulukla tüm Şube ve Depoların sayımlarını yaparak bilgisayar ortamına aktarılmasını sağlayan mobil bilgisayar uygulamasıdır.

- Seri Okuma ve/veya Adetli Okuma
- Toplayarak Okuma
- Kısa, Doğru ve Hızlı Sayım
- Ölçü Birimi Seçme İmkânı
- Ürün ve Birim Kontrolü
- Windows Mobile, Windows CE İşletim Sistemleri ile çalışabilme yeteneği

Depo Yönetimi Özellikleri

- * Terminal Yazılımı Herhangi bir arabirime İhtiyaç Duymadan İhtiyacı olan tüm kartları MOBİLTEG dan alır.
- * Aktarımları Direkt olarak MOBİLTEG' ya yapabilirsiniz.
- * Müşteri barkodu ile çalışabilirsiniz.
- * Tüm Modüller Yetkilendirilmiştir.
- * Birden Fazla Birim ile Çalışabilme
- * Ürün Etiketli Yazdırabilme
- * Evrak Yazdırabilme (1.0.1.2 versiyonundan itibaren)
- * Hızlı Sipariş Toplama (Müşteri Siparişi ve Depolar Arası Sipariş)
- * Sevkiyat etiketlerini yazdırabilme
- * Fiyatı değişen etiketleri online tüm şubelerden toplu olarak yazdırabilme.
- * Kullanıcı sadece Barkod ve Miktar girerek Kullanır. Başka hiçbir şey girmesine gerek yoktur. Çünkü Sistem MOBİLTEG'daki tanımları uygular ve geri kalan tüm işlemleri Mobilteğ Yapar. bu Yüzden Kullanımı Kolaydır.
- * Satınalma Şartları ile Tam Uyumluluk
- * Windows tabanlı Tüm Terminallerde yada Cep Bilgisayarlarında çalışabilme özelliği Motorola, Mobile Compia M3, Datalogic, Casio,Intermec gibi tüm El Terminali ve PDA lar ile Uyumludur.
- * Online Sistemden Depo Stok Sorgulayabilme Özelliği ve Rezerve Stok Miktarını Görebilme Özelliği
- * Verilerinizi Lokasyondan bağımsız olarak Kablosuz (Wifi) yada GPRS ile MOBİLTEG ya aktarabilirsiniz.
- * Uyumluluk: Tüm SQL tabanlı MOBİLTEG Sürümleri ile çalışabilme özelliği bulunmaktadır. V.14,V.15

Mevcut Modüller

- * Toptan Alış İrsaliyesi
- * Toptan Alış İade
- * Toptan Satış
- * Toptan Satış İade
- * Sıcak Sipariş Mal Kabul
- * Kontrollü Mal Kabul
- * Kontrolsüz Mal Kabul
- * Şube Sipariş
- * Şube Kontrollü Sevkiyat
- * Şube Kontrolsüz Sevkiyat
- * Satıcı Siparişi
- * Müşteri Siparişi ve diğer sipariş tipleri
- * Reyon Siparişi
- * Proforma Sipariş
- * Depo Sayım

- * Stok Virman (1.0.1.2 versiyonundan itibaren)
- * Fiyat Gör
- * Stok Gör
- * Etiket Yazdırma
- * İrsaliye Yazdırma (1.0.1.2 versiyonundan itibaren)
- * Şube Sipariş Yazdırma (1.0.1.2 versiyonundan itibaren)
- * Adres yer deęiřtirme
- * Depo giriř ve ıkıř fiři
- * Parti Lot Takibi
- * Seri Takibi
- * Dinamik Depo takibi (Adresli)
- * Üretim ve iř emirleri Takibi
- * Sarf giriři ve ıkıři

***Back Office Genel Modüller**

* Fatura , İrsaliye, Sipariř, Teklif, Stok, Cari, Kasa, ek, Senet, Banka, POS, Üretim, Saha Satıř Yönetimi ve bir ok ana modül. Teknik bilgi için iletiřime geiniz.

MOBİLTEG
SAHA VE DEPO
OTOMASYONU

KURULUM
KILAVUZU

MOBİLTEG v.15 Entegre El Terminali Depo Otomasyonu kurulumu için öncelikle

www.MOBILTEG.com adresine giriyoruz.

Orada yer alan **DEPO OTOMASYONU DEMO** linkine tıklıyoruz.

En üstte yer alan **RAR** ile sıkıştırılmış dosya **WebServis**, Sunucu Tarafı ve El Terminali olmak üzere tüm paketlerin kurulumunu tek dosyada toplanmış halidir.

Şimdi o dosyayı bilgisayarımıza indirelim.

Bilgisayarımızda herhangi bir yere indiriyoruz. Kurulumlar öncelikle server a yapılacaktır.

Yani MS SQL kurulu olan bir makineye ve MOBİLTEG Veritabanlarının yer aldığı bir makine Olmalıdır.

Sunucuda bir de mutlaka IIS kurulu olmalıdır. El Terminalleri IIS üzerinde yer alan Web Servisler aracılığı ile haberleşmektedir.

Yine IIS kurulumunda dikkat edilecek en önemli konu .Net Genişletilebilirlik özelliğinin kurulu olması vede IIS 6 ile ilgili yönetim konsolu ve diğer özelliklerinin kurulu olması gereklidir.

Şu an dosyalarımız indi kuruluma başlayabiliriz.

Dosyalarımızı sunucumuza kopyalarak işe başlayalım.

DEMO versiyonunda tüm özellikler açık olarak gelmektedir. İsterseniz Dinamik Depo yani adresli olarak da test edebilirsiniz.

İlk Olarak Server yada IIS de çalışacak Servisler kurulmalıdır. Biz IIS servisleri ile başlayalım.

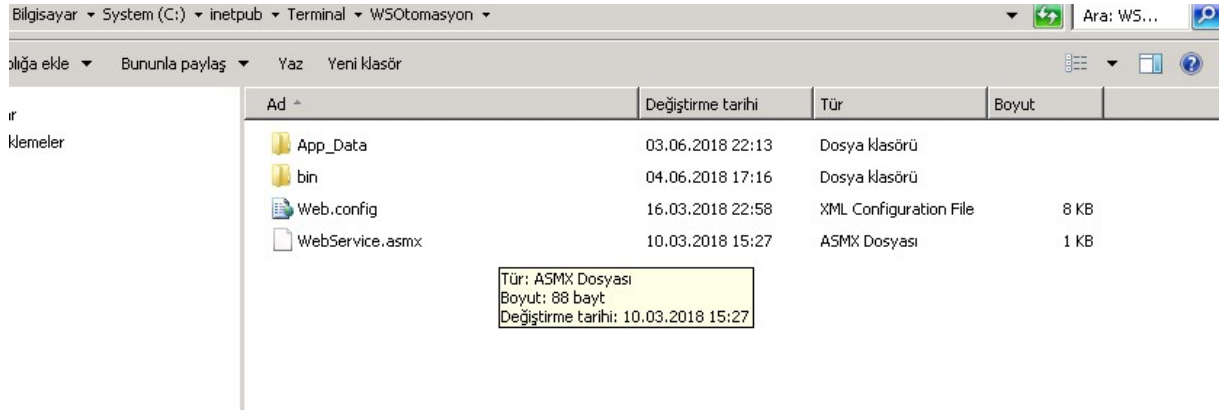

Web Service ismi mutlaka **WSOtomasyon** olarak kurulmalıdır. Default olarak **80** portundan çalışacak şekilde ayarlanmıştır. ancak siz başka bir port üzerinden çalışacak şekilde yapılandırsaydınız o şekilde konfigüre edilmesi gereklidir. bunu kurulumda göstereceğiz.

IIS kurulumuna geçiyoruz.

Dosyaları istediğiniz yere koyabilirsiniz ancak biz genelde wwwroot altında bir yer tercih ediyoruz.

Klasoru Sarı renkli olarak **WSOtomasyon** olarak göreceğiz. Sağ tıklayıp Uygulamaya dönüştür diyeceğiz.

Akabinde Yeşil renkli olarak aşağıdaki gibi **WSOtomasyon** yazacaktır.

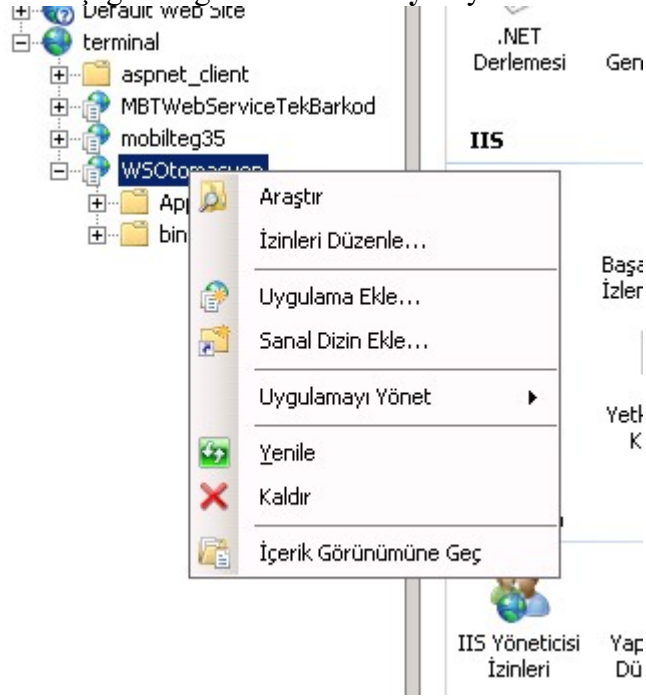

Şu an service kuruldu ancak çalışıp çalışmadığını test etmiyoruz. Önce Server tarafı uygulamayı kurmamız gerekiyor.

Program Mutlaka **C:\MOBİLTEGDepo\WS** klasörü altına kurulmalıdır. çünkü tüm sistem buradaki bilgilere erişerek çalışacaktır.

Kurulum tamamlandı. Kurulu yaptığımız klasöre güncellemeler alacağımız için users grubuna full kontrol yada değiştirme izni vermemiz gerekir.

C:\MOBİLTEGDepo\WS Klasöründe **MobiltegServer.exe** si bulunmaktadır. İlk kurulumda bulunduğu klasöre parametre dosyalarını oluşturacağız için **Administrator (Yönetici)** olarak başlat yaparak çalıştıracacağız.

Uygulama açılınca Kurulum yapılan dizine mobilteg.ini isimli bir dosya oluşturur. Bu dosyayı Notepad ile açınız.

İki satırdan oluşmaktadır. 1. Satırda sqle bağlanmak için kullanacağı bağlantı cümlesidir. Sizde hangi MOBİLTEG Veritabanı ile çalışacaksanız o kullanıcıya göre ve Veritabanına göre düzenleyiniz.

İkinci satırda ise Web Servis URL si yazmaktadır. Genelde sunucunuzun ip adresine göre yapmak gerekir. Eğer Sunucunuzun ip adresi : **192.168.1.251** ise

<http://192.168.1.251/WSOtomasyon/WebService.asmx> şeklinde olacaktır. Eğer siz 80 portundan farklı bir por ile yapılandırdıysanız. Örneğin :8080 portundan

<http://192.168.1.251:8080/WSOtomasyon/WebService.asmx> olarak yazılmalıdır.

Eğer doğru bil şekilde yazıldı ve kurulum yapıldıysa Herhangi bir internet tarayıcısını açarak yukarıdaki **URL** yi yazarsak aşağıdaki gibi bir ekran gelmelidir. Gelmiyorsa gelen hata durumlarına göre hatanın giderilmesi gerekir.

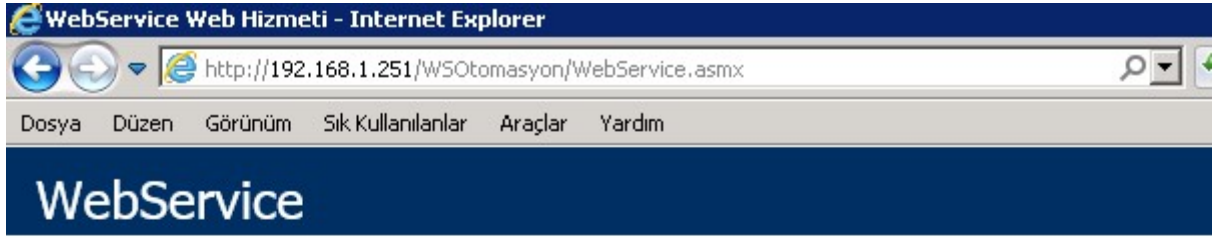

Aşağıdaki işlemler desteklenmektedir. Tam bir tanımlama için lütfen [Hizmet Tanımını](#) gözden geçirin.

- [AdresKoduVarmi](#)
- [AdresSayimKaydet](#)
- [AdresYerDeqistirmeGetir](#)
- [AdresYerlesimKaydet](#)
- [AdresYerlesimSatirNo](#)
- [AdrestekiMiktar](#)
- [BaqlantiTesti](#)
- [BarkodKartiDetay](#)
- [BarkodKartiVarmi](#)
- [BarkodtanStokGetir](#)
- [CariAramasiYap](#)
- [CariHesapAdresleri](#)
- [DataSetDondur](#)

Artık Sunucu Kurulumlarını yapabiliriz. Programı çalıştırıyoruz. İlk olarak bizden bilgilerimizi istiyor o bilgileri eksiksiz olarak doldurmalısınız. Satın almaya karar vererseniz buradaki bilgilere lisanslama yapılacaktır.

| Kurulum | | | |
|-----------------------------|---------------------------------|----------|-----------------|
| Bilgiler | | | |
| Lisans Numarası | J76US-1JVMK-GQ867-VVGVG-32R5A | | |
| Firma Adı | ABC GIDA SAN.TIC.LT.ŞTİ. | | |
| Vergi Dairesi / Numarası | ANADOLU KURUMLAR 4564464544666 | | |
| E Posta | ahmet.ozdemir@abcgida.com.tr | | |
| Ülke | TR | Şehir | İstanbul |
| Telefon | 0212 666 66 66 | Format : | 0 542 542 42 42 |
| Mikro Veritabanı Adı | MikroDB_V15_ABCGIDA2018 | | |
| Kurulum Yap | | | |
| İşlem | Açıklama | | |
| | | | |
| | | | |
| | | | |

Bilgiler eksiksiz olarak doldurulduktan sonra Kurulum Yap butonuna tıklıyoruz.

| İşlem | Açıklama |
|-------------------------|---|
| KURULUM | İLK KURULUM |
| PARAMETRELER | PARAMETRELER TABLOSU KURULDU |
| TERMINALLER | TERMINALLER TABLOSU KURULDU |
| EVRAKTAKIP | EVRAKTAKIP TABLOSU KURULDU |
| KULLANICILAR | KULLANICILAR TABLOSU KURULDU |
| YAZICITANIMLARI | YAZICITANIMLARI TABLOSU KURULDU |
| EVRAKSABLONLAR | EVRAKSABLONLAR TABLOSU KURULDU |
| MESAJLAŞMA | MESAJLAŞMA TABLOSU KURULDU |
| SABLONLAR | SABLONLAR TABLOSU KURULDU |
| YETKILER | YETKILER TABLOSU KURULDU |
| SAYIMLAR | SAYIMLAR TABLOSU KURULDU |
| ADRESKODLARI | ADRESKODLARI TABLOSU KURULDU |
| ETIKETLER | ETIKETLER TABLOSU KURULDU |
| SEVKİYATETIKETLERİ | SEVKİYATETIKETLERİ TABLOSU KURULDU |
| ADRESYERLESİM | ADRESYERLESİM TABLOSU KURULDU |
| ADRESTEKIPARTILOT... | ADRESTEKIPARTILOTMİKTAR FUNC KURULDU |
| ADRESTEKIPARTIMIKT... | ADRESTEKIPARTIMİKTAR FUNC KURULDU |
| ADRESTEKİMİKTAR | ADRESTEKİMİKTAR FUNC KURULDU |
| ADRESTEKİSERİLİMİK... | ADRESTEKİSERİLİMİKTAR FUNC KURULDU |
| sp_MBT_SaveWareHou... | sp_MBT_SaveWareHouseTransfer StoredProcedure KURULDU |
| sp_MBT_SaveOrder | sp_MBT_SaveOrder StoredProcedure KURULDU |
| sp_MBT_SaveInvoice | sp_MBT_SaveInvoice StoredProcedure KURULDU |
| sp_MBT_SaveDispatch | sp_MBT_SaveDispatch StoredProcedure KURULDU |
| sp_MBT_SaveDispatchA... | sp_MBT_SaveDispatchAllTypes StoredProcedure KURULDU |
| sp_MBT_SaveDispatchA... | sp_MBT_SaveDispatchAllTypesWithDAT StoredProcedure KURULDU |
| MBTKULLANICILAR | Kullanıcı Adı: <u>mbt</u> şifre : <u>00</u> ile giriş yapabilirsiniz. |

Ve Sunucu kurulumları tamamlanmış oluyor.

En alt satırda kullanıcı adı ve Şifre yer almaktadır. Varsayılan kullanıcı adı ve Şifre:

Kullanıcı : mbt

Şifre : 00 (SıfırSıfır) olarak giriş yapabilirsiniz.

1.0.0.8

MOBİLTEG
Akıllı Çözümler

Kullanıcı adı ve şifrenizi giriniz.

Kullanıcı Adı :

Şifre :

Giriş

Mikro Dinamik Depo Otomasyonu

Oturum açıldıktan sonra bir takım tanımlamalar yapmamız gereklidir. Terminallerin hangi depolara ait olduğu, Kullanıcılar, Depolarda yer alan yazıcılar gibi bir takım tanımlamalar yapmamız gereklidir.

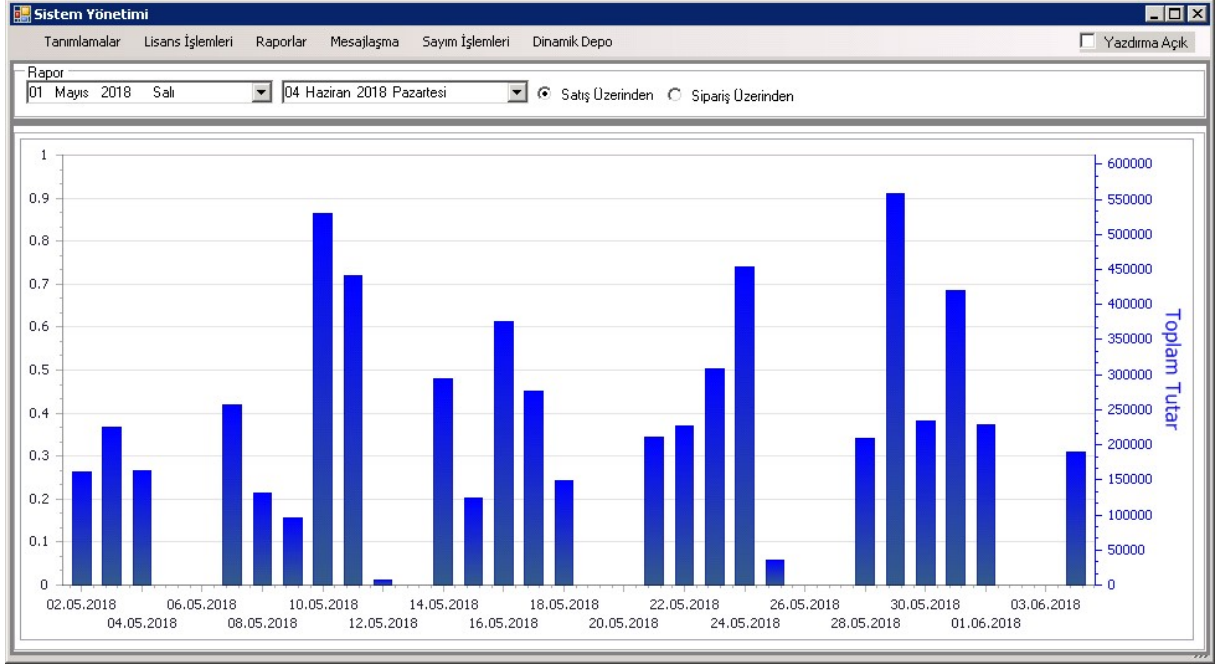

Sol Süt Menüde yer alan tanımlamalar kısmından başlayalım.

Birincisi Sistem parametreleridir.

Bazı depolarda terminalin stoğun **negatife** düşmesine izin vermemiz gerekebilir. Bunun için hangi depolarda negatife izin vermemiz gerekli ise bu depolara izin veriyoruz. Aksi durumda her depo negatife düşmeye kapalıdır.

İkinci bir kontrol ise Parti Lot etiketleri basımında kod alanlarından hangisine OK yazdığımızı set etmek içindir. OK bu parti lot etiketi basılabilir anlamına gelmektedir. Yok ise varsayılan olarak etiketleri basacaktır.

Üçüncü bir parametrede Etiket basım evrağında Parti Lot kontrolü olup olmaması. Bu Parametre depoyu sıfırdan etiketliyorsa kullanılabilir. Çünkü Parti Lot alanına ne yazılırsa sistem otomatik olarak o parti lot kartını açar.

| ID | Parametre Adı | Değer | Depo No |
|----|---------------|-------|---------|
| | | | |

İlk olarak DEMO kurulum bilgilerini girelim.
Lisans İşlemleri altına gidelim Lisans Bilgilerine girelim.

Lisans

Mikro Veri Tabanı (Örn: MikroDB_V15_2016) DEMO

Lisans Tarihi (Fatura Tarihi): 04 Haziran 2018 Pazartesi

Lisans Numarası: REVNTzQ2MjAxODE=

Ünvan : ABC GIDA SAN.TIC.LTD.ŞTİ.

Etiket Ünvan : ABC AVM

Dinamik Depo?

Eğer Dinamik Depo Lisansı satın almadıysanız işaretlemeyiniz

Kaydet

Lisans Numaranızı giriniz

Unvan bilgilerinde yer alan ikinci Satır Etiketle çıkacak unvan bilgisidir. Kaydet butonuna tıklayıp kurulumu bitiriyoruz. Eğer size verilmiş bir lisans numarası var ise ilgili yere giriyorsunuz ve lisanslı olarak kullanıyorsunuz.

Şimdi ikinci olarak Terminal Tanımlamalıyız.

Bunun için Lisans İşlemleri altında Terminal Tanımları var oradan tanımlama yapmalıyız.

Yönetim

Terminallerimiz: Terminal No: 1, Lisans No: VEVSTUIOQUwxMDQuMDYUjMjAxODEAwMDowMDowMDIwMTgIMDYIMDQ=, Depo No: 1, Merkez depo, Aktif, **Kaydet**, **Sil**

Yazıcı Tanımları: Yazıcı: Uretim (3 yönlendirildi), Aktif, **Kaydet**, **Sil**

| Terminal No | Lisans No | Depo No | Aktif | Tarih |
|-------------|---------------------------------|---------|-------|---------------|
| 1 | VEVSTUIOQUwxMDQuMDYUjMjAxODE... | 1 | 1 | 04.06.2018... |

| Ter... | Yazıcı | Tipi | Depo No | Aktif |
|--------|--------|------|---------|-------|
|--------|--------|------|---------|-------|

1 nolu terminali Merkez depoya tanımladık. Bu varsayılan olarak gelmesi içindir. Eğer bu terminale oturum açacak kişiyi başka depoları görme yetkisi var ise o depoları görerek işlem yapılabilir.

rezerve edilir. EN Boy Yükseklik ve Maksimum Alacağı ağırlık bilgileri girilirse sistemden hesaplayarak raf yeri önerebilir.

Sistem içinde varsayılan olarak etiket tasarımları gelmektedir ama siz tanımlamak isterseniz tasarım kısmına girip kendinizde tanımlayabilirsiniz.

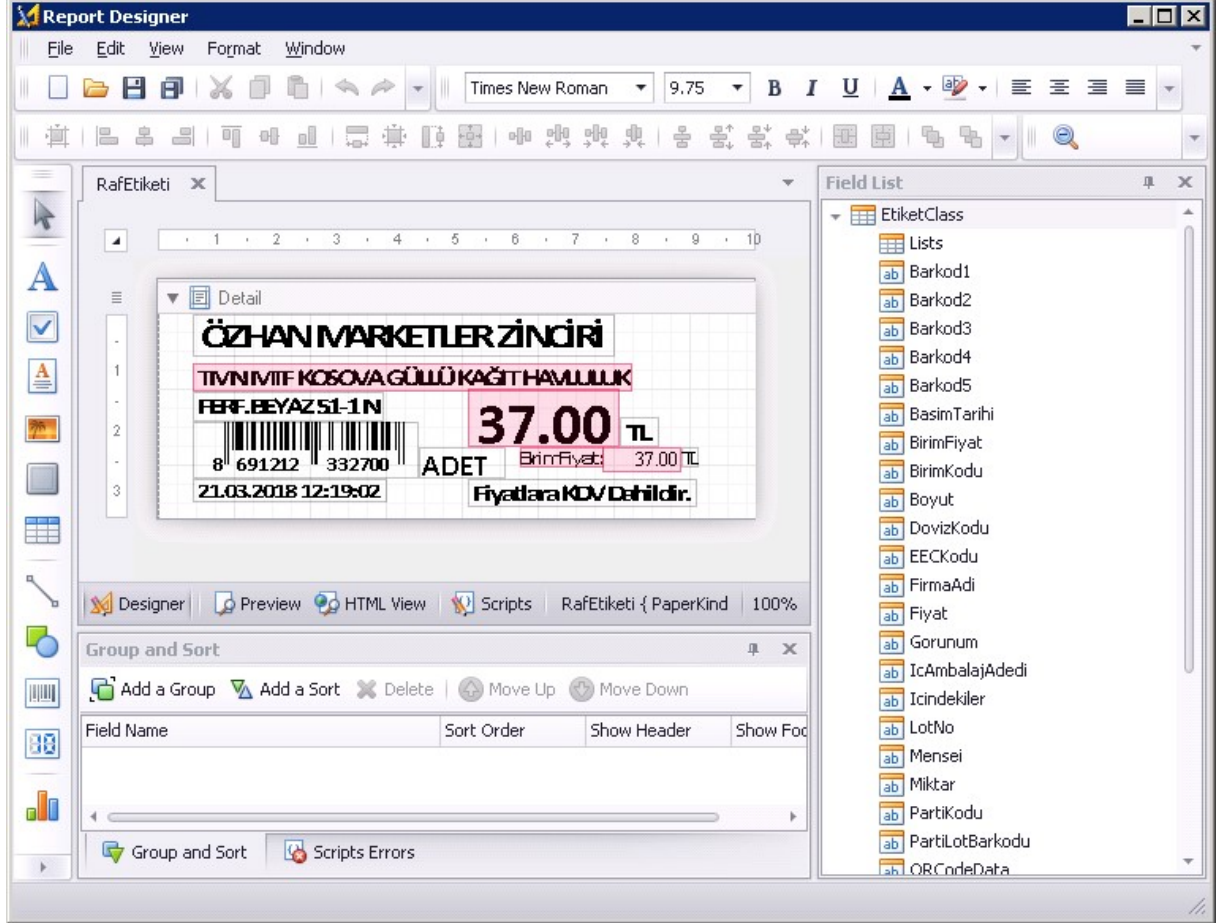

Report Designer

File Edit View Format Window

Times New Roman 9.75 B I U A

EtiketSli

ReportHeader [one band per report]

1 2 3 4 5 6 7 8 9 10

Detail

Designer Preview HTML View Scripts EtiketSli { PaperKind: C 100%

Group and Sort

Add a Group Add a Sort Delete Move Up Move Down

| Field Name | Sort Order | Show Header | Show Footer |
|------------|------------|-------------|-------------|
|------------|------------|-------------|-------------|

Group and Sort Scripts Errors

Field List

- EtiketClass
 - Lists
 - ab Barkod1
 - ab Barkod2
 - ab Barkod3
 - ab Barkod4
 - ab Barkod5
 - ab BasimTarihi
 - ab BirimFiyat
 - ab BirimKodu
 - ab Boyut
 - ab DovizKodu
 - ab EECkodu
 - ab FirmaAdi
 - ab Fiyat
 - ab Gorunum
 - ab IcAmbalajAdedi
 - ab Icindekiler
 - ab LotNo
 - ab Mensei
 - ab Miktar
 - ab PartiKodu
 - ab PartilotBarkodu
 - ab QRCodeData

Report Designer

File Edit View Format Window

Times New Roman 9.75 B I U A

DagiticEtiket

ReportHeader [one band per report]

1 2 3 4 5 6 7 8 9 10 11 12

Detail

Designer Preview HTML View Scripts DagiticEtiket { PaperKin 100%

Field List

- EtiketClass
 - Lists
 - ab Barkod1
 - ab Barkod2
 - ab Barkod3
 - ab Barkod4
 - ab Barkod5
 - ab BasimTarihi
 - ab BirimFiyat
 - ab BirimKodu
 - ab Boyut
 - ab DovizKodu
 - ab EECkodu
 - ab FirmaAdi
 - ab Fiyat
 - ab Gorunum
 - ab IcAmbalajAdedi
 - ab Icindekiler
 - ab LotNo
 - ab Mensei
 - ab Miktar
 - ab PartiKodu
 - ab PartilotBarkodu
 - ab QRCodeData
 - ab SeriNumarasi
 - ab SeriNumarasiBarkodu
 - ab SonKullanmaTarihi
 - ab StokAdi1
 - ab StokAdi2
 - ab StokKodu
 - ab UrunAciklamasi
 - Parameters

Ürün No: IbiStokKodu
IbiStokAdi
SUCUAK İÇİN BAHARAT KARIŞIMI
İçindekiler:
20-80 mesh GRANÜL
E120 T.E.T.T: 01.01.1900
NET MİKTAR: IbiMiktar TÜRKİYE
İÇ AMBALAJ ADEDİ: 1,0 KG X 25 AD
PARTİ NO: IbiPartiKodu LOT NO: 1
IbiPartiKodu
GIDA KULLANIMI İÇİNDİR
PERAKENDE SATIŞ İÇİN DEĞİLDİR

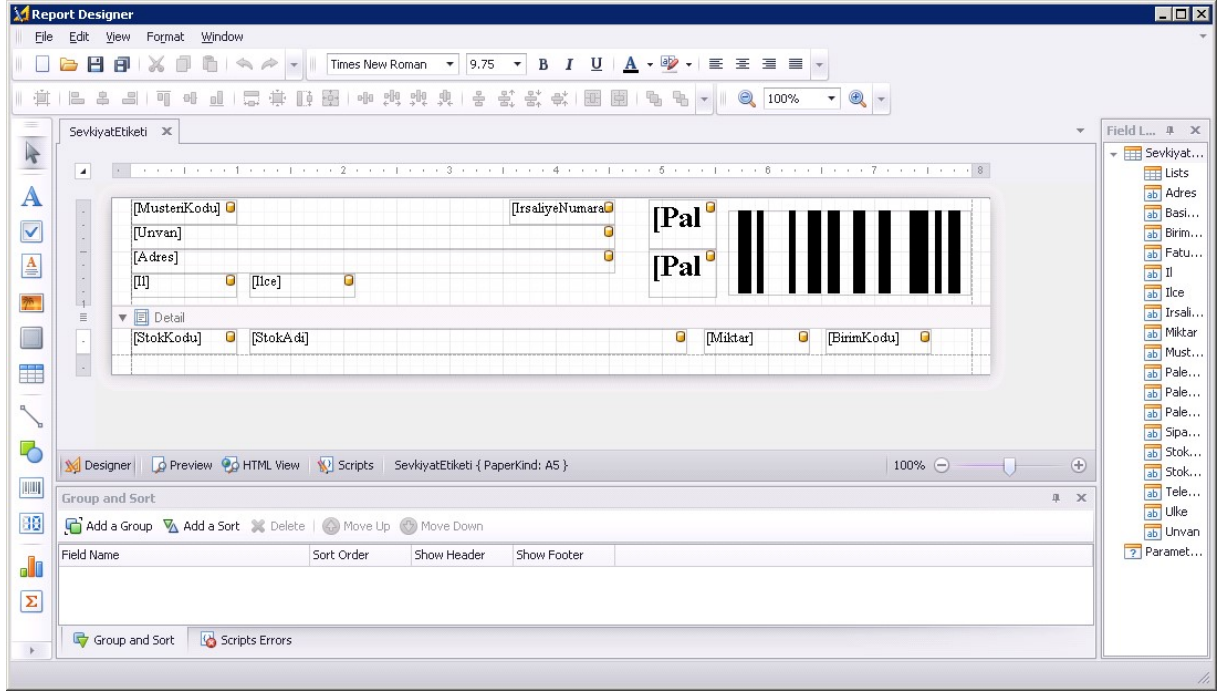

Tasarımlar Detaylı olarak Youtube Kanalımızda anlatılmaktadır.

Şu anda server kurulumları tamamlanmıştır. Raporlar Kısmında raporlar kısmında bulunmaktadır . Serbest Rapor Dizayn kısmından da istenilen raporlar tasarlanabilmektedir.

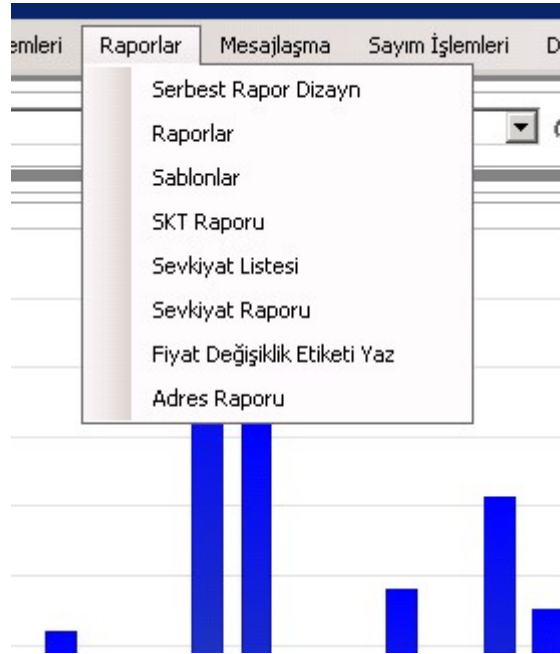

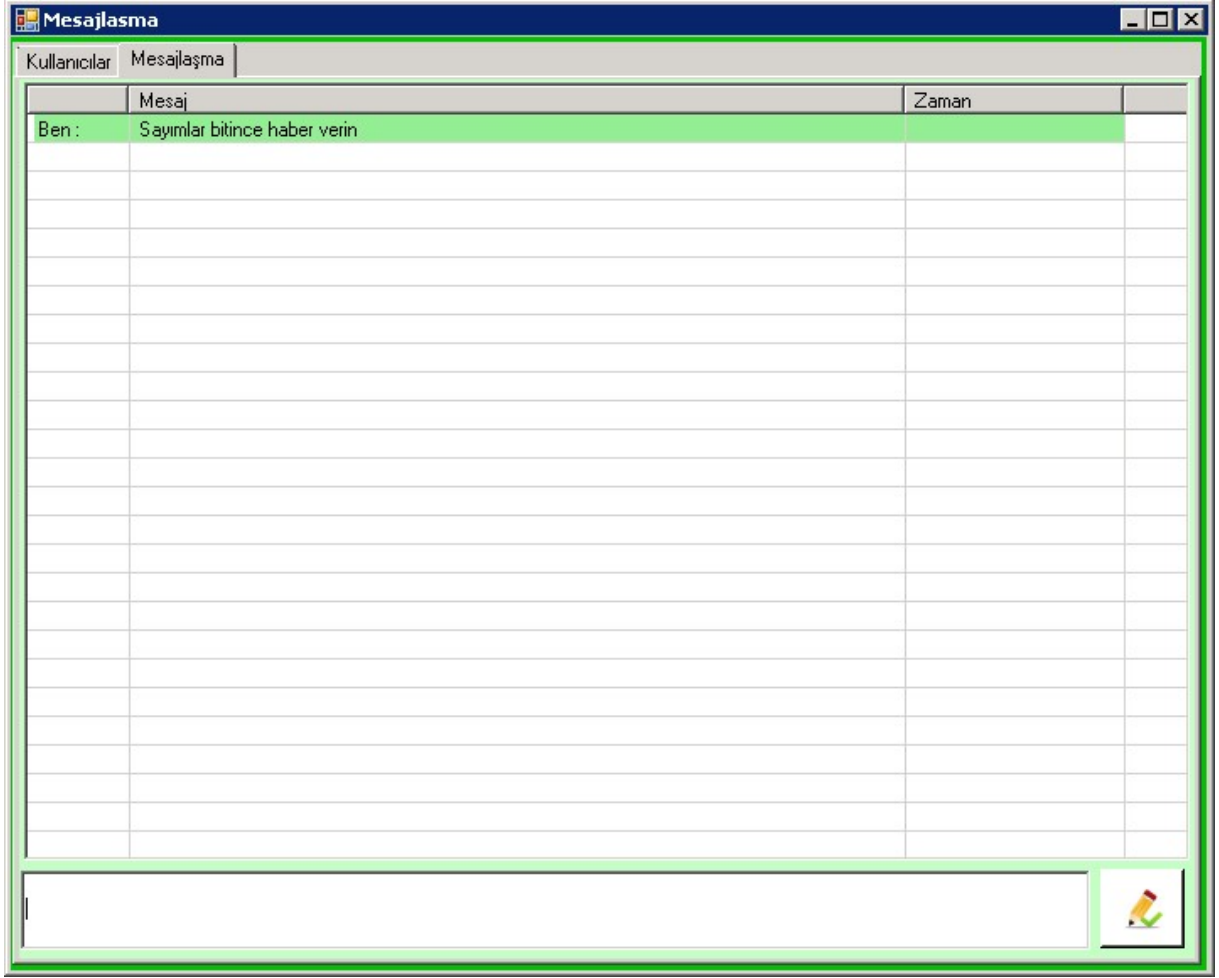

Mesajlaşma Kısmında ise El Terminalini Kullanan kullanıcılara mesaj göndermek mümkündür. Kullanıcı mesaj kısmında yazılan mesajları görür ve okunup okunmadığını görebilirsiniz.

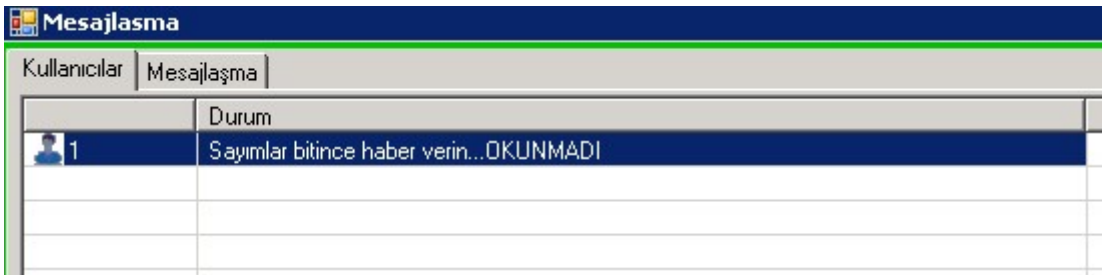

Sunucu tarafı kurulumları bittiği için artık El Terminali Kurulumlarına girebiliriz.

İnternet üzerinden kurulum yapabileceğimiz gibi indirdiğimiz dosya içinde yer alan CAB uzantılı dosyayı El Terminalinin içine kopyalayipta kurabiliriz. Bunun için El Terminalinin Internet Explorer ini açıyoruz. Adres kısmına www.MOBİLTEGElterminali.com/setup/terminal yazıp entera basıyoruz. Altaki resimdeki gibi bir ekran görmemiz gereklidir. TerminalSetp.CAB uzantılı dosyaya tıklıyoruz ve cihazda sorulan sorulara uygun yanıtları vererek kuruyoruz.

terminali.com

terminal/

| | | |
|--------|---------|-----------------------------------|
| :09 PM | 1658880 | MobiltegDepo.exe |
| :23 PM | 1904274 | TerminalSetup.CAB |
| :23 PM | 1938 | TerminalSetup.inf |



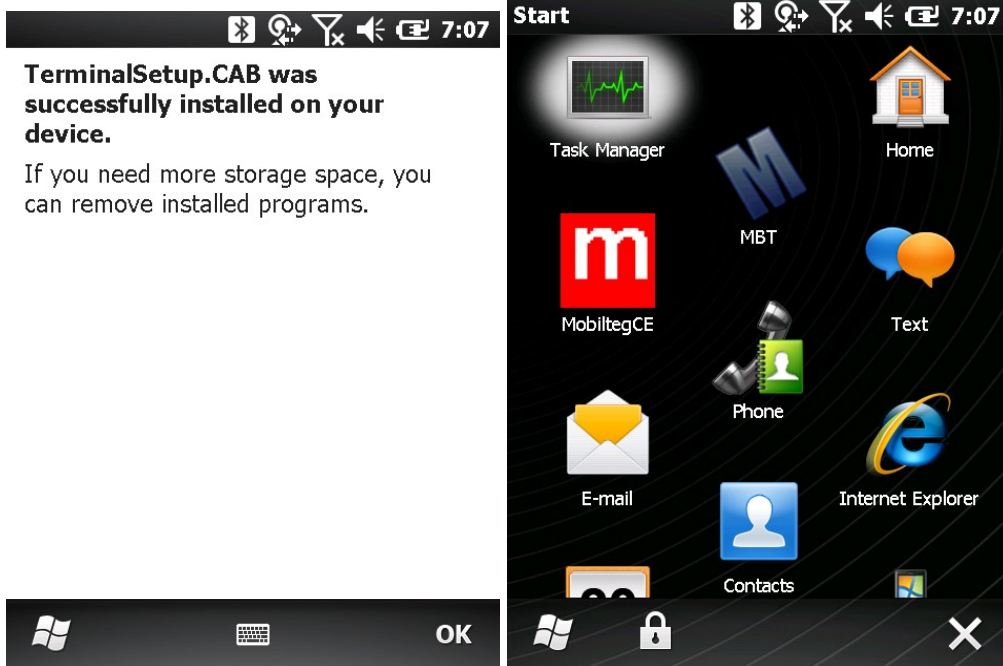
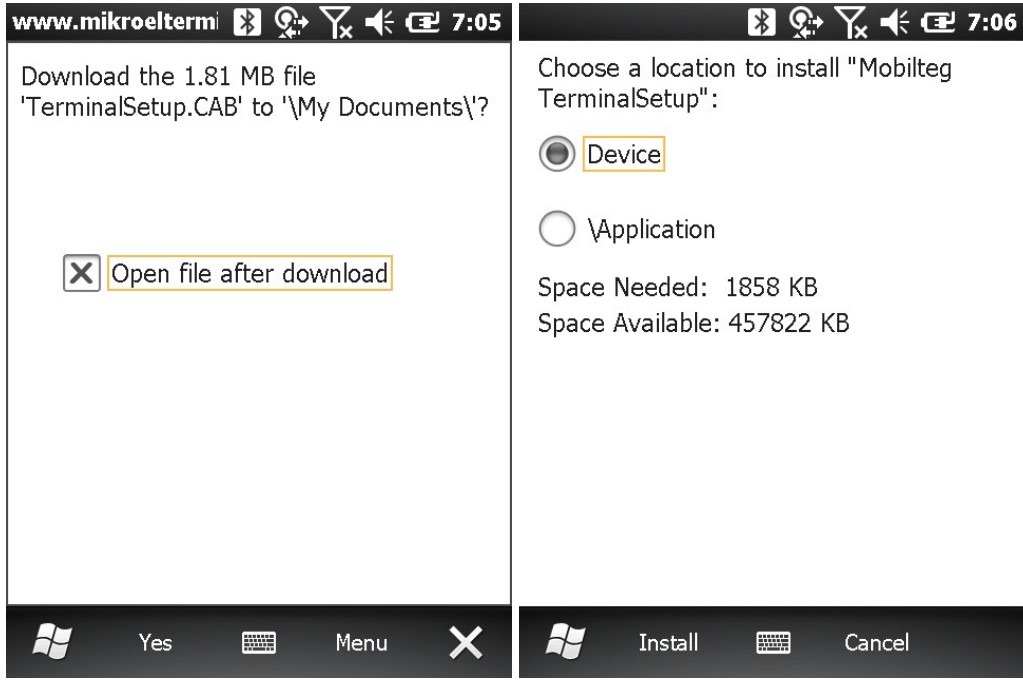

Program artık kurulmuştur. Mavi MBT yazan program kısa yoldur. Program Varsayılan Olarak **Program Files \MOBILTEGDepo** klasörüne kurulur ve buraya kurulmalıdır. Program güncellemeleri yapabilmemiz için bu gereklidir.

Şimdi artık oturum açabiliriz.

Daha önce hiç oturum açılmadığında hangi sunucu ile çalışacağını bilmediği için karşımıza ayarlar ekranı gelir.

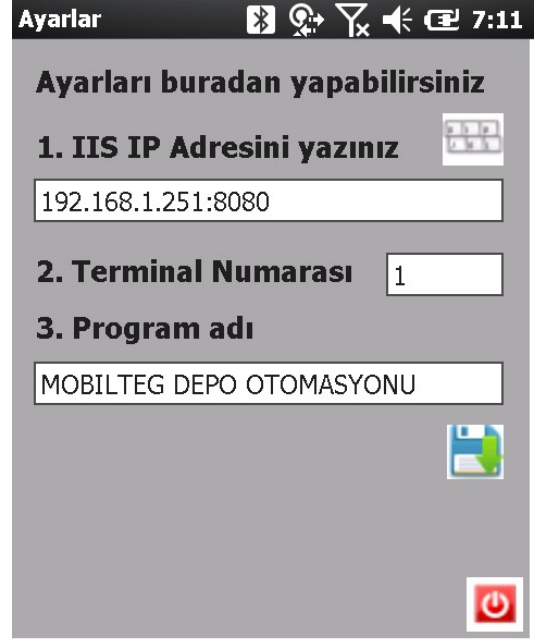
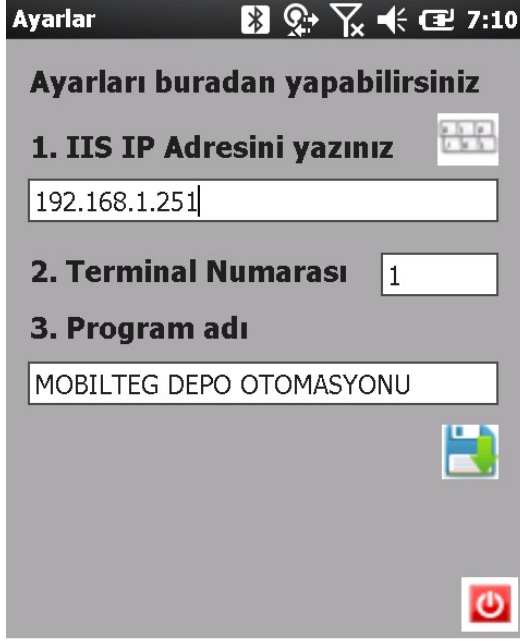

Eğer IIS 80 portu dışında başka bir port ile çalışıyorsa sağdaki gibi bir tanımlama yapılmalıdır. Ayarları yazdıktan sonra kaydet ikonuna tıklıyoruz ve karşımıza açılış ekranı gelir.



Artık bir kullanıcı ile giriş yapabiliriz. Açılışta yetkiler yüklenir ve oturum açılır. Yetkisi verilmemiş bir menüye giremeyiz.

Menu      7:16

 Depo Sayım

 Depolar Arası Sipariş

 Depolar Arası Sevk (Kontrollü)

 Depolar Arası Sevk

 Depo Giriş Fişi

 Depo Çıkış Fişi



Stok Depo Giriş Çıkış Sipariş Üretim





Menu      7:16

 Mal Giriş

 İade Girişi

 Satınalma Sipariş Kabul

Stok Depo Giriş Çıkış Sipariş Üretim

Menu      7:16

 Mal Çıkış

 İade Çıkışı

 Satış Sipariş Sevk

Stok Depo Giriş Çıkış Sipariş Üretim

Menu      7:17

 Proforma Sipariş İşlemleri

 Reyon Siparişi

 Sıcak Satış Mal Kabul

Stok Depo Giriş Çıkış Sipariş Üretim

STOK GÖR

Menu      7:17

 İş Emirleri

 Sarf Girişi

 Sarf Çıkışı

Stok Depo Giriş Çıkış Sipariş Üretim

Stok Gör      7:18



 200101

TAKİP DETAY YOK USD FİYAT

Parti

Lot

Seri

1. Birim

3. Birim KİLOGRAM 4. Birim PALET

1/2 1/120



Bu Ürün deponuzda : -118-ADET bulunmaktadır.

İşlem Miktarlar Arama Adres PartiLot

Stok Gör      7:19

Depo

1;Merkez depo 

ADET 

Depodaki Miktar: -118

Partili Miktar: 0

Parti/Lot Miktar: 0

Serili Miktar : 0

Depodaki Fiyat : 5

Etiket Basım

İşlem Miktarlar Arama Adres PartiLot

Stok Gör 7:20

Kod/Adı :

| Stok Kodu | Adı |
|-----------|-----------------------------|
| 200101 | TAKİP DETAY YOK USD FİY... |
| 200102 | PARTİ LOT BAZINDAN TAK... |
| 200103 | SERİ BAZINDA TAKİP TL Fİ... |
| 200104 | TAKİPSİZ ÜRÜN TL FİYATLI |

| Parti Kodu | Lot No |
|------------|--------|
| 200102-01 | 1 |

Seç ve Devam Et **Parti Lot >**

İşlem Miktarlar Arama Adres PartiLot

Stok Gör 7:20

200102 

PARTİ LOT BAZINDAN TAKİP

Parti Kodu:

Lot No:

SKT:

Özel Kod sırasıyla 1 2 3... 10'a kadar

| | | |
|---|---------------|-----------------|
| a | b | c |
| d | e | f |
| g | h | j |
| k | Etiket | Değistir |

İşlem Miktarlar Arama Adres PartiLot

Mesajlasma 7:21

| Mesaj | Zaman |
|-----------------|-------|
| B... MERHABA | |
| B... SAIM BİTTİ | |

Kullanıcılar Mesaj

SEVK EVRAĞINI SI 7:22

İstek:

Cari:

Önce Sonra 

Tarih

| Seri | Sıra | Tarih | Cari |
|------|------|-------|------|
|------|------|-------|------|

Evrak Detayı

Arama Evrak Detay Cari

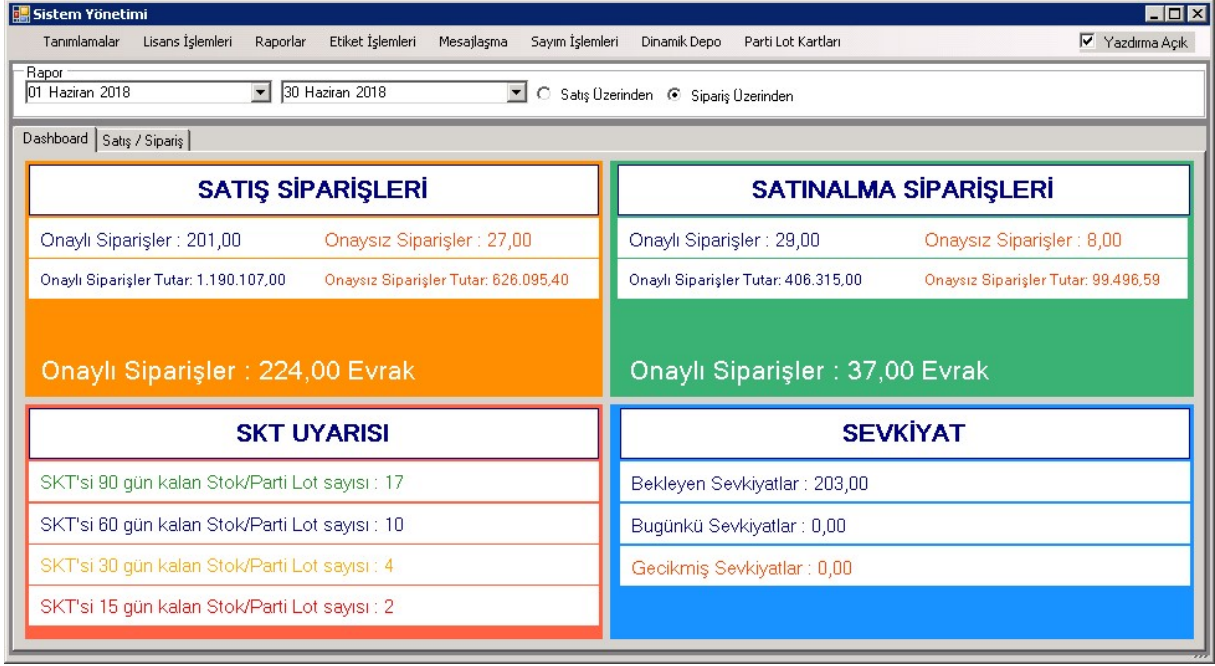

ANA EKРАН

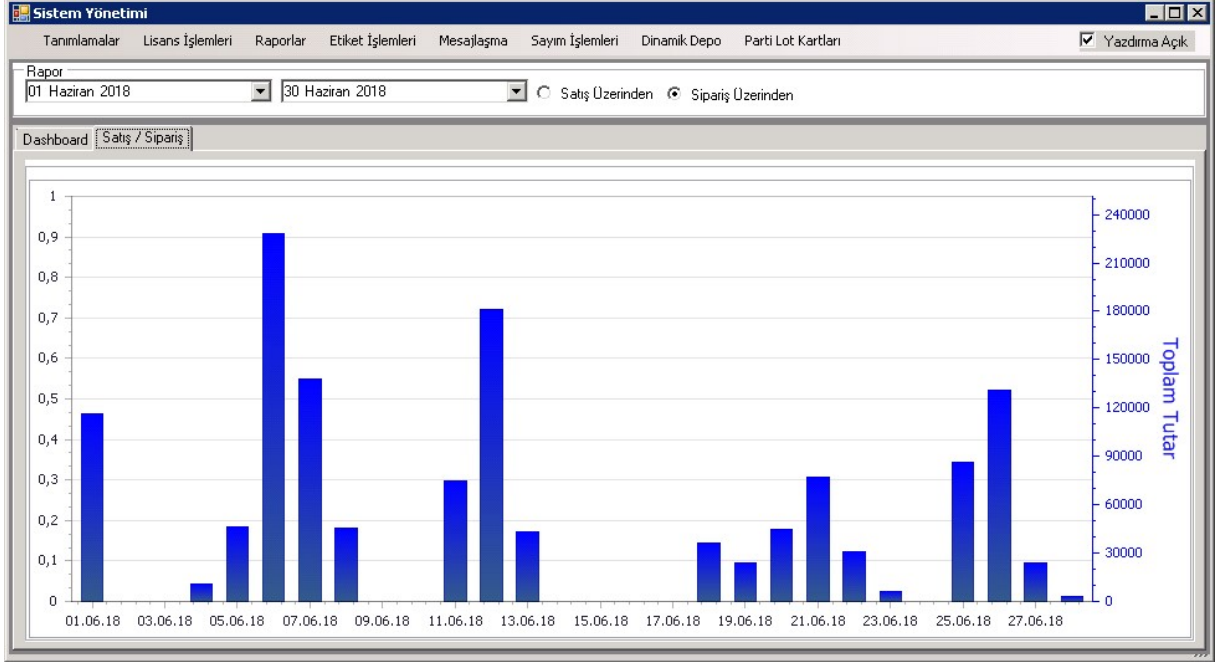

Adres Tanımları

Adres Tanımları

Depo Kodu:

Adres Kodu: En: Boy: Yükseklik: Max.Ağırlık KG:

Stok Kodu

| Depo No | Adres Kodu | En | Boy | Yükseklik | Max.Ağırlık | StokKodu |
|---------|------------|----|-----|-----------|-------------|----------|
| 1 | 1 | 0 | 0 | 0 | 0 | |
| 2 | 2 | 0 | 0 | 0 | 0 | |
| 3 | 3 | 0 | 0 | 0 | 0 | |
| 4 | 4 | 0 | 0 | 0 | 0 | |
| 5 | 5 | 0 | 0 | 0 | 0 | |
| 6 | 6 | 0 | 0 | 0 | 0 | |
| 7 | 7 | 0 | 0 | 0 | 0 | |
| 8 | 8 | 0 | 0 | 0 | 0 | |
| 9 | 9 | 0 | 0 | 0 | 0 | |
| 11 | 11 | 0 | 0 | 0 | 0 | |
| 3 | 1 | 0 | 0 | 0 | 0 | |

ADRES TANIMLARI

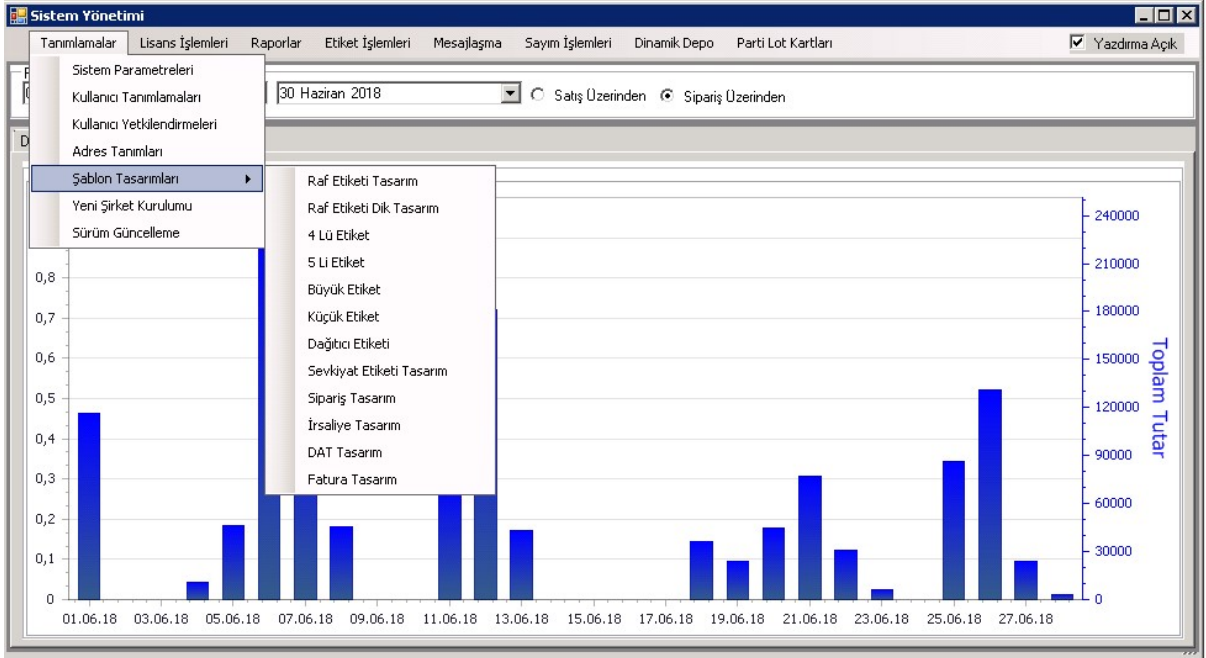

| Stok Kodu | Stok Adı | Parti Kodu | Lot No | Son Kullanım Tarihi | Miktar | Depo No | Depo Adı |
|-----------|--------------------------|------------|--------|---------------------|---------|---------|-------------------------|
| 10120 | GALETA UNU | 180312 | | 12.09.18 | -75,00 | 3 | HAMMADE-TİCARİ MAL V... |
| 10120 | GALETA UNU | 180320 | | 20.09.18 | 0,00 | 3 | HAMMADE-TİCARİ MAL V... |
| 10147 | SELAY MICROCUT SUPER | 101470818 | | 18.08.18 | 0,00 | 3 | HAMMADE-TİCARİ MAL V... |
| 10148 | MONO GLİSERİD | U000037332 | | 05.09.18 | 0,00 | 3 | HAMMADE-TİCARİ MAL V... |
| 10208 | MISIR UNU | 102 | | 26.09.18 | 2000,00 | 3 | HAMMADE-TİCARİ MAL V... |
| 10302 | GUSTO M34 (KARIŞIM F... | 60716 | | 16.07.18 | 0,00 | 3 | HAMMADE-TİCARİ MAL V... |
| 200208 | SELAY TEJR DAG KÖFTE ... | 2002080812 | | 12.08.18 | -2,50 | 3 | HAMMADE-TİCARİ MAL V... |
| 200212 | SELAY KÖFTE HARCİ (DÖ... | 2002120901 | | 01.09.18 | 0,00 | 3 | HAMMADE-TİCARİ MAL V... |
| 200217 | SELAY KASAP KÖFTE HA... | 2002170720 | | 20.07.18 | 0,00 | 3 | HAMMADE-TİCARİ MAL V... |
| 200601 | SELAY BURGER KOMBI | 2006010802 | | 02.08.18 | 330,00 | 3 | HAMMADE-TİCARİ MAL V... |
| 20141 | KEREVİZ KÖK TOZ | 0801 | | 01.07.18 | 50,00 | 3 | HAMMADE-TİCARİ MAL V... |
| 201703 | SELAY TAVUK HARCİ 80 ... | 2017030831 | | 01.08.18 | 0,00 | 3 | HAMMADE-TİCARİ MAL V... |
| 201720 | SELAY KÖFTE HARCİ 80 GR | 2017200722 | | 01.07.18 | 0,00 | 3 | HAMMADE-TİCARİ MAL V... |
| 201743 | SELAY GALETA UNU | 180228 | | 28.08.18 | 142,00 | 3 | HAMMADE-TİCARİ MAL V... |
| 30109 | KARABİBER OLEORESİN ... | PEN109108 | | 25.08.18 | 420,00 | 3 | HAMMADE-TİCARİ MAL V... |
| 30121 | HARDAL TOZ | 217-013 | | 01.09.18 | 0,00 | 3 | HAMMADE-TİCARİ MAL V... |
| 50110 | 40 Q PLASTİK BAĞIRSAK | | | 01.08.18 | 0,00 | 3 | HAMMADE-TİCARİ MAL V... |
| 50533 | 43 Q COLLAGEN BAĞIRSAK | E6616C43R | | 06.09.18 | -495,00 | 3 | HAMMADE-TİCARİ MAL V... |

SEVKİYAT LİSTESİ

| Stok Kodu | Stok Adı | Sip Mi... | Teslim ... | Kalan | Adres Kodu | Adresteki Mi... | Parti No | LOT | SKT |
|-----------|------------------------------------|-----------|------------|-----------|------------|-----------------|----------|-----|------------|
| 60456 | SUÇUK İPI (KG) | 154,2 | 0 | 154,2 | 9 | 0 | | | 0 01.01.99 |
| 50431 | 60 Q FIBRUS BAĞIRSAK | 6000 | 0 | 6000 | 10 | 3750 | | | 0 01.01.99 |
| 50431 | 60 Q FIBRUS BAĞIRSAK | 6000 | 0 | 6000 | 3 | 1200 | | | 0 01.01.99 |
| 50431 | 60 Q FIBRUS BAĞIRSAK | 6000 | 0 | 6000 | 6 | 0 | | | 0 01.01.99 |
| 50431 | 60 Q FIBRUS BAĞIRSAK | 6000 | 0 | 6000 | 7 | 0 | | | 0 01.01.99 |
| 50431 | 60 Q FIBRUS BAĞIRSAK | 6000 | 0 | 6000 | 9 | 0 | | | 0 01.01.99 |
| 200212 | SELAY KÖFTE HARCİ (DÖKME) | 2802,5 | 0 | 2802,5 | 3 | 900 | | | 1 30.12.99 |
| 10301 | GUSTO 562 (KARIŞIM FOSFAT) | 50 | 0 | 50 | | -750 | | | 1 30.12.99 |
| 200102 | SELAY SUÇUK KOMBİMİK-S (2,5 KG PK) | 12300 | 1200 | 11100 | 1 | 0 | | | 1 30.12.99 |
| 200102 | SELAY SUÇUK KOMBİMİK-S (2,5 KG PK) | 12300 | 1200 | 11100 | 3 | 600 | | | 1 30.12.99 |
| 200102 | SELAY SUÇUK KOMBİMİK-S (2,5 KG PK) | 12300 | 1200 | 11100 | 1 | 0 | | | 1 30.12.99 |
| 200102 | SELAY SUÇUK KOMBİMİK-S (2,5 KG PK) | 12300 | 1200 | 11100 | 3 | 600 | | | 1 30.12.99 |
| 200102 | SELAY SUÇUK KOMBİMİK-S (2,5 KG PK) | 12300 | 1200 | 11100 | 1 | 0 | | | 1 30.12.99 |
| 836 | | 604... | 280000 | 5764877,5 | | -38379,3999... | | | |

Sevkiyat Raporu

Müşteri Kodu: Depo Kodu: 1 Sorgula On İzleme Yazdır PDF CSV RTF XLS XLSX HTML TXT

Teslim Tarihi: 01 Haziran 2018 28 Haziran 2018 Sipariş Tarihi Göre Sorgula

Drag a column header here to group by that column

| Siparis Tarihi | Teslim Tarihi | Sipariş No | Cari Hesap Adı | Stok Kodu | Stok Adı | Depo Adı | Sipariş Miktarı | sto_birim1... | Birim3Miktar | Birim3 | Teslim Miktar | Kalan Miktar | Onaylayan... | Açıklama |
|----------------|---------------|------------|-------------------------|-----------|--------------|------------|-----------------|---------------|--------------|--------|---------------|--------------|--------------|----------|
| 15.05.18 | 15.06.18 | .3 | ADITYA BIRLA CHEMIC... | 10301 | GUSTO S6... | HAMMADE... | 20000 | KİLOGRAM | 0 | 0 | 0 | 20000 | 0 | |
| 15.05.18 | 15.06.18 | .3 | ADITYA BIRLA CHEMIC... | 10302 | GUSTO M3... | HAMMADE... | 17500 | KİLOGRAM | 0 | 0 | 0 | 17500 | 0 | |
| 21.05.18 | 04.06.18 | .820245 | ECEEMRE GIDA TARIM ... | 200102 | SELAY SUC... | HAMMADE... | 4000 | KİLOGRAM | 20 | KOLİ | 0 | 4000 | 0 | |
| 01.06.18 | 01.06.18 | .841963 | BUKET TUZ GIDA NAK.L... | 101119 | GIDA TUZU... | HAMMADE... | 27500 | KİLOGRAM | 50 | TORBA | 0 | 27500 | 23 | |
| 01.06.18 | 01.06.18 | .841964 | TURKAN GALETA GIDA ... | 10120 | GALETA UNU | HAMMADE... | 2000 | KİLOGRAM | 25 | TORBA | 0 | 2000 | 23 | |
| 01.06.18 | 01.06.18 | .841965 | TURKAN GALETA GIDA ... | 10120 | GALETA UNU | HAMMADE... | 2000 | KİLOGRAM | 25 | TORBA | 0 | 2000 | 23 | |
| 01.06.18 | 01.06.18 | .841966 | TURKAN GALETA GIDA ... | 10120 | GALETA UNU | HAMMADE... | 2000 | KİLOGRAM | 25 | TORBA | 0 | 2000 | 23 | |
| 01.06.18 | 01.06.18 | .841967 | BUKET TUZ GIDA NAK.L... | 101119 | GIDA TUZU... | HAMMADE... | 5000 | KİLOGRAM | 50 | TORBA | 0 | 5000 | 23 | |
| 01.06.18 | 01.06.18 | .820328 | SADIK BAHATTIN KIZIL... | 200102 | SELAY SUC... | HAMMADE... | 6000 | KİLOGRAM | 20 | KOLİ | 0 | 6000 | 0 | |
| 01.06.18 | 01.06.18 | .820328 | SADIK BAHATTIN KIZIL... | 100125 | SELAY NIT... | HAMMADE... | 2400 | KİLOGRAM | 25 | TORBA | 0 | 2400 | 0 | |
| 04.06.18 | 04.06.18 | .841970 | TURKAN GALETA GIDA ... | 10120 | GALETA UNU | HAMMADE... | 6000 | KİLOGRAM | 25 | TORBA | 0 | 6000 | 23 | |
| 05.06.18 | 05.06.18 | .820347 | COSKUNOGLU GIDA IM... | 10124 | SODYUM L... | HAMMADE... | 600 | KİLOGRAM | 0 | | 595 | 5 | 20 | |
| 06.06.18 | 06.06.18 | .820358 | SADIK BAHATTIN KIZIL... | 201720 | SELAY KÖF... | HAMMADE... | 600 | ADET | 120 | KOLİ | 0 | 600 | 0 | |
| 06.06.18 | 06.06.18 | .820358 | SADIK BAHATTIN KIZIL... | 201785 | SELAY BUĞ... | HAMMADE... | 20 | KİLOGRAM | 0 | | 0 | 20 | 0 | |
| 07.06.18 | 07.06.18 | .820373 | SÖNMEZOCAK | 200102 | SELAY SUC... | HAMMADE... | 4000 | KİLOGRAM | 20 | KOLİ | 400 | 3600 | 20 | |
| 07.06.18 | 07.06.18 | .820373 | SÖNMEZOCAK | 200212 | SELAY KÖF... | HAMMADE... | 1000 | KİLOGRAM | 25 | KOLİ | 350 | 650 | 20 | |
| 07.06.18 | 07.06.18 | .820374 | KANAAT BAHARAT SAN... | 100106 | SELAY TAV... | HAMMADE... | 600 | KİLOGRAM | 25 | TORBA | 0 | 600 | 0 | |
| 07.06.18 | 07.06.18 | .820377 | SELAHATTIN TAŞYÜREK | 200214 | SELAY IZG... | HAMMADE... | 20 | KİLOGRAM | 20 | KOLİ | 0 | 20 | 0 | |
| 07.06.18 | 07.06.18 | .820377 | SELAHATTIN TAŞYÜREK | 201743 | SELAY GAL... | HAMMADE... | 300 | KİLOGRAM | 1 | PAKET | 0 | 300 | 20 | |
| 08.06.18 | 08.06.18 | .820383 | EL-SO MAK.BOYA İNŞ... | 200204 | SELAY TAV... | HAMMADE... | 72 | KİLOGRAM | 20 | KOLİ | 25 | 47 | 20 | |
| 08.06.18 | 08.06.18 | W779 | SÖNMEZOCAK | 100125 | SELAY NIT... | HAMMADE... | 1000 | KİLOGRAM | 25 | TORBA | 0 | 1000 | 20 | |
| 08.06.18 | 08.06.18 | W779 | SÖNMEZOCAK | 200212 | SELAY KÖF... | HAMMADE... | 1250 | KİLOGRAM | 25 | KOLİ | 0 | 1250 | 20 | |
| 08.06.18 | 08.06.18 | W779 | SÖNMEZOCAK | 201720 | SELAY KÖF... | HAMMADE... | 12000 | ADET | 120 | KOLİ | 0 | 12000 | 20 | |

Etiket Modülüne Gönder

Başlangıç: 01 Haziran 2018 16:15:17

Bitiş: 01 Haziran 2018 16:59:17

Depo: 3:HAMMADE-TİCARİ MAL VE MAMÜL DEPOSU

Etiket Tipi: RafEtiketi

Yazıcı: \\PLANLAMA02\Planlama\yazicisi

Bekleyiniz.....

Gönder

ETİKET YAZICI YÖNETİMİ

Rapor

Sorgula PDF CSV RTF XLS XLSX HTML TXT

Drag a column header here to group by that column

| DEPONO | ADRESKODU | STOKKODU | sto_isim | PARTIKODU | LOTNO | SERINUMARASI | ADRESTEKİMİKAR |
|--------|-----------|----------|--------------------------|---------------|-------|--------------|----------------|
| | 3 3 | 200102 | SELAY SUCUK KOMBİMİK... | 2001020511-06 | | 1 | 600 |
| | 3 3 | 200102 | SELAY SUCUK KOMBİMİK... | 2001020511-07 | | 1 | 600 |
| | 3 3 | 200102 | SELAY SUCUK KOMBİMİK... | 2001020511-10 | | 1 | 600 |
| | 3 3 | 200102 | SELAY SUCUK KOMBİMİK... | 2001020511-11 | | 1 | 600 |
| | 3 3 | 200102 | SELAY SUCUK KOMBİMİK... | 2001020511-12 | | 1 | 600 |
| | 3 3 | 200102 | SELAY SUCUK KOMBİMİK... | 2001020511-13 | | 1 | 600 |
| | 3 3 | 200102 | SELAY SUCUK KOMBİMİK... | 2001020511-8 | | 1 | 600 |
| | 3 3 | 200102 | SELAY SUCUK KOMBİMİK... | 2001020523 | | 1 | 0 |
| | 3 | 200102 | SELAY SUCUK KOMBİMİK... | 2001020525 | | 1 | -2250 |
| | 3 3 | 200102 | SELAY SUCUK KOMBİMİK... | 2001020525 | | 1 | 12000 |
| | 3 | 200102 | SELAY SUCUK KOMBİMİK... | 2001020602 | | 4 | -20 |
| | 3 | 200102 | SELAY SUCUK KOMBİMİK... | 2001020602 | | 5 | -130 |
| | 3 | 200102 | SELAY SUCUK KOMBİMİK... | 2001020605 | | 3 | -680 |
| | 3 | 200102 | SELAY SUCUK KOMBİMİK... | 2001020623 | | 1 | -200 |
| | 3 3 | 200103 | SELAY SUCUK KOMBİMİK... | 2001020228 | | 1 | 400 |
| | 3 | 200103 | SELAY SUCUK KOMBİMİK... | 2001030228 | | 1 | -20 |
| | 3 3 | 200103 | SELAY SUCUK KOMBİMİK... | 2001030228 | | 1 | 315 |
| | 3 | 200105 | SELAY SUCUK HARCİ (7... | 2001050324 | | 1 | -30 |
| | 3 3 | 200105 | SELAY SUCUK HARCİ (7... | 2001050324 | | 1 | -521 |

| İlk Kayıt | Sipariş Tarihi | Evrak Seri | Evrak Sıra | Tipi | Sipariş Cinsi | Cari Kodu | Cari İsmi | Miktar | Tamamlan... | Kalan Miktar | Teslim Tarihi | Satır Sayısı | Durum | Depo No | Onay |
|-----------|----------------|------------|------------|-------|---------------|-------------|-------------|--------|-------------|--------------|---------------|--------------|-------|---------|--------|
| 103619 | 01.06.18 | . | 820325 | Talep | Normal | 120.01.E030 | EURO GI... | 5 | 5 | 0 | 01.06.18 | 1 | Açık | | 3 Evet |
| 103620 | 01.06.18 | . | 820326 | Talep | Normal | 120.01.C047 | ÇAĞDAŞ... | 10 | 10 | 0 | 01.06.18 | 1 | Açık | | 3 Evet |
| 103621 | 01.06.18 | . | 820327 | Talep | Normal | 120.01.0047 | TEPE ET ... | 2000 | 2000 | 0 | 01.06.18 | 7 | Açık | | 3 Evet |
| 103641 | 01.06.18 | . | 820328 | Talep | Normal | 120.01.S117 | SADIK B... | 8400 | 0 | 8400 | 01.06.18 | 2 | Açık | | 3 Evet |
| 103647 | 04.06.18 | . | 820329 | Talep | Normal | 120.01.C014 | COŞKUN... | 86 | 86 | 0 | 04.06.18 | 3 | Açık | | 3 Evet |
| 103651 | 04.06.18 | . | 820330 | Talep | Normal | 120.01.Z011 | ZAFER A... | 21 | 21 | 0 | 04.06.18 | 4 | Açık | | 3 Evet |
| 103655 | 04.06.18 | . | 820331 | Talep | Normal | 120.01.A181 | TÜRKTA... | 4,5 | 4,5 | 0 | 04.06.18 | 3 | Açık | | 3 Evet |
| 103658 | 04.06.18 | . | 820332 | Talep | Normal | 120.01.E196 | ERKAY E... | 300 | 300 | 0 | 04.06.18 | 1 | Açık | | 3 Evet |
| 103659 | 04.06.18 | . | 820333 | Talep | Normal | 120.01.M233 | MUHAM... | 44,5 | 44,5 | 0 | 04.06.18 | 5 | Açık | | 3 Evet |
| 103664 | 04.06.18 | . | 820334 | Talep | Normal | 120.01.S025 | SÖNMEZ... | 105 | 105 | 0 | 04.06.18 | 2 | Açık | | 3 Evet |
| 103666 | 04.06.18 | . | 820335 | Talep | Normal | 120.01.K083 | KOPLUZ ... | 275 | 275 | 0 | 04.06.18 | 1 | Açık | | 3 Evet |
| 103670 | 04.06.18 | . | 820336 | Talep | Normal | 320.01.0001 | ÖZKAN ... | 150 | 150 | 0 | 04.06.18 | 1 | Açık | | 3 Evet |
| 103671 | 04.06.18 | . | 820337 | Talep | Normal | 120.01.A207 | GELEBEK... | 10 | 10 | 0 | 04.06.18 | 1 | Açık | | 3 Evet |
| 103672 | 04.06.18 | . | 820338 | Talep | Normal | 120.01.G066 | GEMMA ... | 10 | 10 | 0 | 04.06.18 | 1 | Açık | | 3 Evet |
| 103673 | 04.06.18 | . | 820339 | Talep | Normal | 120.01.K144 | KATRANCI | 260 | 260 | 0 | 04.06.18 | 2 | Açık | | 3 Evet |
| 103676 | 04.06.18 | . | 820340 | Talep | Normal | 120.01.E140 | ETAŞ GI... | 25 | 25 | 0 | 04.06.18 | 1 | Açık | | 3 Evet |
| 103677 | 04.06.18 | . | 820341 | Talep | Normal | 120.01.M223 | TAVŞAN... | 45 | 45 | 0 | 04.06.18 | 2 | Açık | | 2 Evet |
| 103682 | 05.06.18 | . | 820343 | Talep | Normal | 120.01.A101 | AĞIRLA... | 375 | 375 | 0 | 05.06.18 | 4 | Açık | | 3 Evet |
| | | | | | | | | | 631249,99 | 321829,69 | 305981,8 | | | | |

SİPARİŞ YÖNETİMİ

| İlk Kayıt | Kodu | İsmi | Birimi | Sipariş Tarihi | Teslim Tarihi | Evrak Seri | Evrak Sıra | Tipi | Sipariş Cinsi | Cari Kodu | Cari İsmi | Miktar | Tamamlan... | Kalan Miktar | Rezerve | Satır Sayısı | Durum | Depo No | Onay | |
|-----------|-----------|--------------|----------|----------------|---------------|------------|------------|-------|---------------|-------------|--------------|--------|-------------|--------------|----------|--------------|-------|---------|--------|--|
| 103619 | 30129 | SELAY CA... | KİLOGRAM | 01.06.18 | 01.06.18 | . | 820325 | Talep | Normal | 120.01.E030 | EURO GID... | 5 | 5 | 0 | 0 | 1 | Açık | | 3 Evet | |
| 103620 | 200212 | SELAY KÖ... | KİLOGRAM | 01.06.18 | 01.06.18 | . | 820326 | Talep | Normal | 120.01.C047 | ÇAĞDAŞ T... | 10 | 10 | 0 | 0 | 1 | Açık | | 3 Evet | |
| 103627 | 100220 | SELAY BA... | KİLOGRAM | 01.06.18 | 01.06.18 | . | 820327 | Talep | Normal | 120.01.0047 | TEPE ET Ü... | 200 | 200 | 0 | 0 | 1 | Açık | | 3 Evet | |
| 103625 | 10107 | GLUKONO ... | KİLOGRAM | 01.06.18 | 01.06.18 | . | 820327 | Talep | Normal | 120.01.0047 | TEPE ET Ü... | 500 | 500 | 0 | 0 | 1 | Açık | | 3 Evet | |
| 103623 | 10301 | GUSTO S6... | KİLOGRAM | 01.06.18 | 01.06.18 | . | 820327 | Talep | Normal | 120.01.0047 | TEPE ET Ü... | 100 | 100 | 0 | 0 | 1 | Açık | | 3 Evet | |
| 103624 | 10304 | GUSTO M3... | KİLOGRAM | 01.06.18 | 01.06.18 | . | 820327 | Talep | Normal | 120.01.0047 | TEPE ET Ü... | 50 | 50 | 0 | 0 | 1 | Açık | | 3 Evet | |
| 103622 | 20020101 | SELAY SU... | KİLOGRAM | 01.06.18 | 01.06.18 | . | 820327 | Talep | Normal | 120.01.0047 | TEPE ET Ü... | 500 | 500 | 0 | 0 | 1 | Açık | | 3 Evet | |
| 103621 | 200401628 | SELAY SAL... | KİLOGRAM | 01.06.18 | 01.06.18 | . | 820327 | Talep | Normal | 120.01.0047 | TEPE ET Ü... | 500 | 500 | 0 | 0 | 1 | Açık | | 3 Evet | |
| 103626 | 30113 | TÜTSÜ AR... | KİLOGRAM | 01.06.18 | 01.06.18 | . | 820327 | Talep | Normal | 120.01.0047 | TEPE ET Ü... | 150 | 150 | 0 | 0 | 1 | Açık | | 3 Evet | |
| 103642 | 100125 | SELAY NIT... | KİLOGRAM | 01.06.18 | 01.06.18 | . | 820328 | Talep | Normal | 120.01.S117 | SADIK BA... | 2400 | 0 | 2400 | 0 | 1 | Açık | | 3 Evet | |
| 103641 | 200102 | SELAY SU... | KİLOGRAM | 01.06.18 | 01.06.18 | . | 820328 | Talep | Normal | 120.01.S117 | SADIK BA... | 6000 | 0 | 6000 | 0 | 1 | Açık | | 3 Evet | |
| 103647 | 100124 | SELAY NIT... | KİLOGRAM | 04.06.18 | 04.06.18 | . | 820329 | Talep | Normal | 120.01.C014 | COŞKUN E... | 75 | 75 | 0 | 0 | 1 | Açık | | 3 Evet | |
| 103648 | 10147 | SELAY MİC... | KİLOGRAM | 04.06.18 | 04.06.18 | . | 820329 | Talep | Normal | 120.01.C014 | COŞKUN E... | 10 | 10 | 0 | 0 | 1 | Açık | | 3 Evet | |
| 103649 | 40102 | CARMIN E... | KİLOGRAM | 04.06.18 | 04.06.18 | . | 820329 | Talep | Normal | 120.01.C014 | COŞKUN E... | 1 | 1 | 0 | 0 | 1 | Açık | | 3 Evet | |
| 103653 | 200206 | SELAY İNE... | KİLOGRAM | 04.06.18 | 04.06.18 | . | 820330 | Talep | Normal | 120.01.Z011 | ZAFER AR... | 2,5 | 2,5 | 0 | 0 | 1 | Açık | | 3 Evet | |
| 103651 | 200208 | SELAY TEK... | KİLOGRAM | 04.06.18 | 04.06.18 | . | 820330 | Talep | Normal | 120.01.Z011 | ZAFER AR... | 5 | 5 | 0 | 0 | 1 | Açık | | 3 Evet | |
| 103652 | 200209 | SELAY KAS... | KİLOGRAM | 04.06.18 | 04.06.18 | . | 820330 | Talep | Normal | 120.01.Z011 | ZAFER AR... | 12,5 | 12,5 | 0 | 0 | 1 | Açık | | 3 Evet | |
| | | | | | | | | | | | | | 631249,99 | 321829,69 | 305981,8 | 0 | | | | |

Stok Hareket Föyü

İlk Tarih: 01.06.18 Son Tarih: 28.06.18 Durumu: Sorgula

Cari Kodu: ?

Depolar:

- 1.HAVUZ DEPO
- 2.AFYON DEPOSU
- 3.HAMMADE-TİCARİ MAL VE MA
- 4.HALAT DEPOSU
- 5.DEĞİRMEN DEPO
- 6.2000 EMRAH

Stok eldeki miktarlar için bakılacak depo:

- Tüm Depolar
- Hareket Deposu
- Seçilen Depo

Stok Kodu: 201777

Ön İzleme Yazdır PDF CSV RTF XLS XLSX HTML TXT

Drag a column header here to group by that column

| Tarihi | Evrak Seri | Kodu | Evrak Sıra | İsmi | Tipi | Birimi | Cinsi | Cari Kodu | Cari İsmi | Miktar | Çıkan Mi... | Parti | Lot | Çıkış De... | Giriş Depo | |
|----------|------------|--------|------------|------------|------------|----------|----------------|-----------|------------|--------|-------------|------------|-----|-------------|------------|---|
| 07.06.18 | W | 201777 | 777 | SELAY S... | Çıkış | KİLOGRAM | Çıkış irsal... | | AKYÜZ-S... | 0 | 10 | 201777.... | | 1 | 3 | 3 |
| 04.06.18 | M2 | 201777 | 153 | SELAY S... | Depo Tr... | KİLOGRAM | Depolar ... | | | 5 | 5 | 201777.... | | 1 | 3 | 6 |
| 25.06.18 | M2 | 201777 | 194 | SELAY S... | Depo Tr... | KİLOGRAM | Depolar ... | | | 5 | 5 | 201777.... | | 1 | 7 | 3 |
| 27.06.18 | M2 | 201777 | 198 | SELAY S... | Depo Tr... | KİLOGRAM | Depolar ... | | | 5 | 5 | 201777.... | | 1 | 7 | 3 |

15 25

SEVKİYAT ETİKETLERİ BASIMI

Sevkiyat Etiketleri

Tarih: 01.06.18 Son Tarih: 28.06.18 Listele PDF CSV RTF Ön İzleme

Sipariş Seri: . Müşteri Kodu: 820426 Seç XLS XLSX HTML Yazdır

İrsaliye Seri: . 102413 TXT

Yazdırılacak Etiket

İrsaliye Seri: . 102413 Liste Şablon: SevkiyatEtiketi Yazıcı: Danisma (redirected 2) Ekle

Koli No: 1 Ön İzleme

Drag a column header here to group by that column

| ID | Sip.Seri | Sip.Sıra | İrs.Seri | İrs.Sıra | Kodu | Müşteri | Stok Kodu | Stok Adı | Parti K... | Lot No | Seri Nu... | Sip Miktar | İrs.Miktar | Koli No | Depo | Durumu |
|------|----------|----------|----------|----------|-----------|-----------|-----------|-----------|------------|--------|------------|------------|------------|---------|------|--------------|
| 5685 | . | 820426 | . | 102413 | 120.01... | SADIK ... | 201785 | SELAY ... | 201785... | | | 1 | 14 | 12 | 1 | 3 ETIKET VAR |

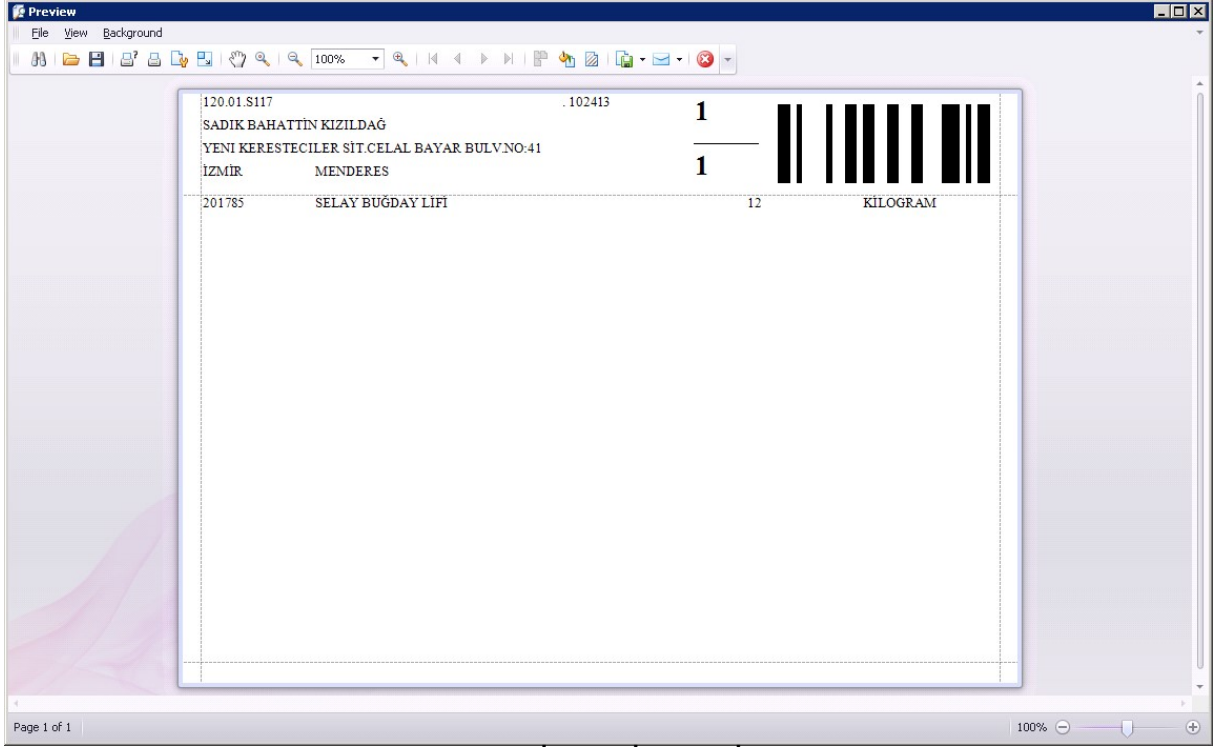

SEVKİYAT ETİKETLERİ

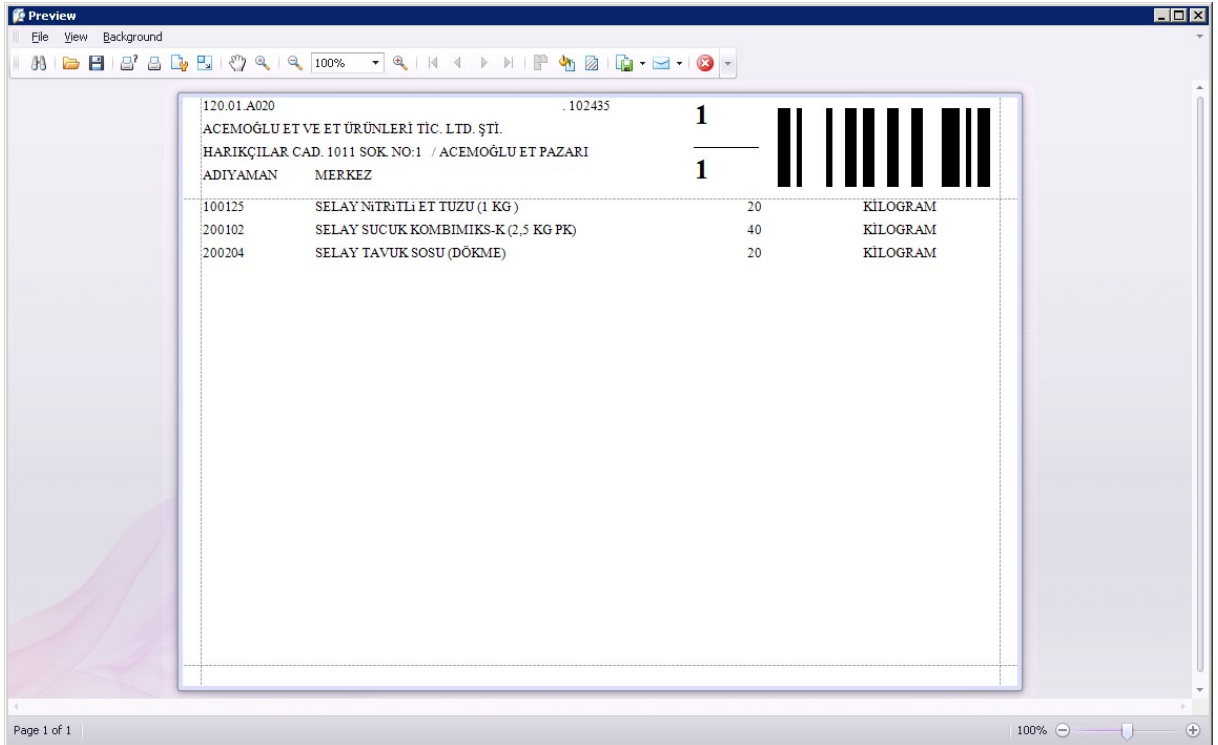

**KUTLUER GIDA VE MAK.SAN.DIŞ TİC.LTD.ŞTİ.**

Yassıören M.Bayındır C. Papağan Sok. No:11

Arnavutköy İSTANBUL 34555

Tel : 0212 476 67 33 Faks: 0212 476 67 34

SipNo: .821212

İrsNo: .103117

Alıcı Ünvan: ÖZKAN KIMYA ve GIDA
SAN.TIC.LTD.ŞTİ.

Yetkili: ÖZKAN KIMYA ve GIDA SAN.TIC.LT

Sevk Adresi: İKİTELLİ ORG. SAN.BÖLGESİ DEPO VE
ARDIYECİLER SAN.SİT. 104 ADA 34
PARSEL
İKİTELLİ İSTANBUL

Telefon: 6751500 6751501

TESLİM TÜRÜ DEPO
06-MERKEZ İSYERİ 3
TESLİMwww.selay-esatis.com 0 212
www.kutluer.com 476 67 33**SEVKİYAT ETİKETLERİ****KUTLUER GIDA VE MAK. SAN.DIŞ TİC. LTD ŞTİ.**

Yassıören Mah. Bayındır Cad. Papağan Sok. No:11

Arnavutköy / İSTANBUL 34555

Tel : 0 212 476 67 33 Faks : 0 212 476 67 34

Koli No: 1

Sip No: .821212

İrs. No: .103117

Depo No: 3

Alıcı Ünvan : ÖZKAN KIMYA ve GIDA SAN.TIC.LTD.ŞTİ.
Alıcı Yetkili Kişi : ÖZKAN KIMYA ve GIDA SAN.TIC.LT
Alıcı Sevk Adresi: İKİTELLİ ORG. SAN.BÖLGESİ DEPO VE ARDIYECİLER
SAN.SİT. 104 ADA 34 PARSEL
İSTANBUL İKİTELLİ
Alıcı Telefon: 6751500 6751501

| No | Ürün Kodu | Ürün İsmi | Miktar |
|----|-----------|----------------------|--------|
| 1 | 10107 | GLUKONO DELTA LAKTON | 150 |

KUTLUER GIDA VE MAK. SAN.DIŞ TİC. LTD ŞTİ.

Yassıören Mah. Bayındır Cad. Papağan Sok. No:11

Arnavutköy / İSTANBUL 34555

Tel : 0 212 476 67 33 Faks : 0 212 476 67 34

Koli No: 1

Sip No: .821212

İrs. No: .103117

Depo No: 3

Alıcı Ünvan : ÖZKAN KIMYA ve GIDA SAN.TIC.LTD.ŞTİ.
Alıcı Yetkili Kişi : ÖZKAN KIMYA ve GIDA SAN.TIC.LT
Alıcı Sevk Adresi: İKİTELLİ ORG. SAN.BÖLGESİ DEPO VE ARDIYECİLER
SAN.SİT. 104 ADA 34 PARSEL
İSTANBUL İKİTELLİ
Alıcı Telefon: 6751500 6751501

| No | Ürün Kodu | Ürün İsmi | Miktar |
|----|-----------|----------------------|--------|
| 1 | 10107 | GLUKONO DELTA LAKTON | 150 |

TESLİM TÜRÜ KOLİ NO
06-MERKEZ İSYERİ 1
TESLİM

www.selay-esatis.com 0 212 476 67 33 www.kutluer.com

TESLİM TÜRÜ KOLİ NO
06-MERKEZ İSYERİ 1
TESLİM

www.selay-esatis.com 0 212 476 67 33 www.kutluer.com