



**MOBİLTEG**  
Akıllı Çözümler

## NETSİS DEPO OTOMASYONU FİYAT LİSTESİ USD

Ürün Adı	Lisans USD	Yıllık Online Destek ve Versiyon Güncelleme %20
Ana Kullanıcı Backoffice (Sunucu Client Yönetim ve Raporlama)	3500	700,00
1 Ek Kullanıcı	350	75,00
5 Ek Kullanıcı	1250	250,00
10 Ek Kullanıcı	2250	450,00
20 Ek Kullanıcı	4000	800,00
SINIRSIZ Kullanıcı	5000	1000,00
<b>Önemli Bilgiler</b>		
* 4691 Sayılı Teknoparklar Kanuna göre Yazılım Fiyatlarımızda KDV 0 dir.		
* Yıllık Üyelik Toplama ayrıca dahil edilecektir.		
* Yıllık Üyelik destek ve Versiyon güncellemelerini online yapabilmek için gereklidir.		
* Örnek Hesaplama : 1 Ana Kullanım ve 5 Kullanıcı için : 4750 USD dir. Sonraki her yıl için 950 USD + KDV Sürüm güncelleme ve destek bedeli fatura edilecektir.		
* Destek paketini almayan müşteriler bayilerimizden ve bizlerden güncelleme ve destek bedellerini ücretli olarak alabilirler.		
* Uzaktan kurulum Hizmet Bedeli <b>250 USD</b> dır. (1 Defaya Mahsus)		
* Yerinde kurulum Hizmet Bedeli <b>500 USD/Gün</b> dır. Yerinde kurulum hizmetlerinde ulaşım ve yol giderleri müşteriye aittir. Yerinde kurulum hizmetlerinde eğer konaklama gerekecek ise Konaklama bedelleri müşteriye aittir.		
* Versiyon Güncelleme : 500 USD, Versiyon değişikliklerinden kaynaklı değişiklik olursa toplam Yazılım Fatura bedelinin % 30'u, Telefon destek ise saatlik olarak ücretlendirilir.		
* Fiyat Listesi 01.06.2023 Tarihine kadar geçerlidir.		
<b>* 31.07.2023 tarihine kadar USD KUR: 23.00 TL olarak sabitlenmiştir.</b>		
<b>EK MODÜLLER USD</b>		
Dinamik Depo (Adresli Depo takibi)	7500	1500,00
Son Kullanma Tarihi Takibi	2000	400,00
Üretim ve İş Emirleri Yönetimi	7500	1500,00
Özel Projeler için fiyat alınız.		

**Ödeme Planı** : Nakit Havale yada Kredi Kartı ile ödeme şeklindedir. Kredi ile Kartı ile yapılan ödemelerde Komisjonsuz 3 Taksit yapılmaktadır. Diğer taksit oranlarına uygulanan vade farkı aşağıda yazmaktadır. Taksit oranları değiştiğinde Mobilteğ vade farklarını değiştirebilir. Güncel Oranlar satın alma tarihinde verilecektir.

## ← Taksit Oranları

1 2 3 4 6 9

%2.49 %4.59 %5.69 %6.79 %8.89 %11.5

### Geçerli Kartlar

advantage

axess

Ziraat Bankası  
bankkart

+bonus

CARDFINANS

maximum

Paraf.

WORLD

### Taksit Adetleri

ADVANTAGE, 2 - 3 - 4 - 6 - 9 - 12 Taksit  
AXESS, BANKKAR  
TCOMBO, BONUS,  
CARDFINANS,  
MAXIMUM,  
PARAF, WORLD

- Taksitlendirilecek işlemlerden alınacak komisyon, ilgili kredi kartının seçilen taksit adedi için tabloda yazan oranlar kullanılarak hesaplanır.

Uygulamada Dinamik Depo Takibi yapabilirsiniz. Bu Uygulama ile Parti Lot bazında yada SKT (Son Kullanma tarihi kontrolü) nü yüzde yüze doğruluk ile yaparsınız. Depo Bazında Kontrol kilitleme özelliği bulunmaktadır. Tüm kullanıcılar hem Back ofis tarafında hem de el terminali tarafında yetkilendirmeli olarak çalışmaktadır.

- %100 Doğruluk ile Stok, Depo ve Şube Takibi
- Hızlı ve Doğru Mal Giriş, Mal Sevkiyat, Mal Sayım
- Hızlı Sipariş Toplama, Hızlı Sevkiyat Hazırlama
- Malın Girişinden Sevkiyatına Kadar Tüm Süreçlerin Online İzlenebilmesi
- Depolar ve Şubeler Arası Transfer İşlemleri
- İş Gücü ve Zaman Kullanımında Yüksek Verim
- Satın Alma – Sipariş – Sevkiyat Koordinasyon
- Dinamik Depo Adreslemeli Stok Takibi
- Parti Lot, Seri takibi ve Son Kullanma tarihi, (İstenirse Adresli Parti Lot, Seri takibi)
- Sınırsız Şube ile Online Çalışabilme
- Wi-Fi (Kablosuz), GPRS Haberleşme İmkânı
- Windows Mobile, Windows CE İşletim Sistemleri ile çalışabilme yeteneği
- Kablosuz Terminal ve yerel yazıcılar ile çalışabilme

Barkod okuyuculu el terminalleri ile seri olarak çok kısa sürede ve doğrulukla tüm Şube ve Depoların sayımlarını yaparak bilgisayar ortamına aktarılmasını sağlayan mobil bilgisayar uygulamasıdır.

- Seri Okuma ve/veya Adetli Okuma
- Toplayarak Okuma
- Kısa, Doğru ve Hızlı Sayım
- Ölçü Birimi Seçme İmkânı
- Ürün ve Birim Kontrolü
- Windows Mobile, Windows CE İşletim Sistemleri ile çalışabilme yeteneği

### **Depo Yönetimi Özellikleri**

- \* Terminal Yazılımı Herhangi bir arabirime İhtiyaç Duymadan İhtiyacı olan tüm kartları MOBİLTEG dan alır.
- \* Aktarımları Direkt olarak MOBİLTEG' ya yapabilirsiniz.
- \* Müşteri barkodu ile çalışabilirsiniz.
- \* Tüm Modüller Yetkilendirilmiştir.
- \* Birden Fazla Birim ile Çalışabilme
- \* Ürün Etiketli Yazdırabilme
- \* Evrak Yazdırabilme (1.0.1.2 versiyonundan itibaren)
- \* Hızlı Sipariş Toplama (Müşteri Siparişi ve Depolar Arası Sipariş)
- \* Sevkiyat etiketlerini yazdırabilme
- \* Fiyatı değişen etiketleri online tüm şubelerden toplu olarak yazdırabilme.
- \* Kullanıcı sadece Barkod ve Miktar girerek Kullanır. Başka hiçbir şey girmesine gerek yoktur. Çünkü Sistem MOBİLTEG'deki tanımları uygular ve geri kalan tüm işlemleri Mobilteg Yapar. bu Yüzden Kullanımı Kolaydır.
- \* Satınalma Şartları ile Tam Uyumluluk
- \* Windows tabanlı Tüm Terminallerde yada Cep Bilgisayarlarında çalışabilme özelliği Motorola, Mobile Compia M3, Datalogic, Casio,Intermec gibi tüm El Terminali ve PDA lar ile Uyumludur.
- \* Online Sistemden Depo Stok Sorgulayabilme Özelliği ve Rezerve Stok Miktarını Görebilme Özelliği
- \* Verilerinizi Lokasyondan bağımsız olarak Kablosuz (Wifi) yada GPRS ile MOBİLTEG ya aktarabilirsiniz.
- \* Uyumluluk: Tüm SQL tabanlı MOBİLTEG Sürümleri ile çalışabilme özelliği bulunmaktadır. V.14,V.15

### **Mevcut Modüller**

- \* Toptan Alış İrsaliyesi
- \* Toptan Alış İade
- \* Toptan Satış
- \* Toptan Satış İade
- \* Sıcak Sipariş Mal Kabul
- \* Kontrollü Mal Kabul
- \* Kontrolsüz Mal Kabul
- \* Şube Sipariş
- \* Şube Kontrollü Sevkiyat
- \* Şube Kontrolsüz Sevkiyat
- \* Satıcı Siparişi
- \* Müşteri Siparişi ve diğer sipariş tipleri
- \* Reyon Siparişi
- \* Proforma Sipariş
- \* Depo Sayım

- \* Stok Virman (1.0.1.2 versiyonundan itibaren)
- \* Fiyat Gör
- \* Stok Gör
- \* Etiket Yazdırma
- \* İrsaliye Yazdırma (1.0.1.2 versiyonundan itibaren)
- \* Şube Sipariş Yazdırma (1.0.1.2 versiyonundan itibaren)
- \* Adres yer değıştirme
- \* Depo giriş ve çıkış fişı
- \* Parti Lot Takibi
- \* Seri Takibi
- \* Dinamik Depo takibi (Adresli)
- \* Üretim ve iş emirleri Takibi
- \* Sarf girişı ve çıkışı

**\*Back Office Genel Modüller**

\* Fatura , İrsaliye, Sipariş, Teklif, Stok, Cari, Kasa, Çek, Senet, Banka, POS, Üretim, Saha Satış Yönetimi ve bir çok ana modül. Teknik bilgi için iletişime geçiniz.

MOBİLTEG  
SAHA VE DEPO  
OTOMASYONU

KURULUM  
KILAVUZU

MOBİLTEG v.15 Entegre El Terminali Depo Otomasyonu kurulumu için öncelikle

**www.MOBILTEG.com** adresine giriyoruz.

Orada yer alan **DEPO OTOMASYONU DEMO** linkine tıklıyoruz.

En üstte yer alan **RAR** ile sıkıştırılmış dosya **WebServis**, Sunucu Tarafı ve El Terminali olmak üzere tüm paketlerin kurulumunu tek dosyada toplanmış halidir.

Şimdi o dosyayı bilgisayarımıza indirelim.

Bilgisayarımızda herhangi bir yere indiriyoruz. Kurulumlar öncelikle server a yapılacaktır.

Yani MS SQL kurulu olan bir makineye ve MOBİLTEG Veritabanlarının yer aldığı bir makine Olmalıdır.

Sunucuda bir de mutlaka IIS kurulu olmalıdır. El Terminalleri IIS üzerinde yer alan Web Servisler aracılığı ile haberleşmektedir.

Yine IIS kurulumunda dikkat edilecek en önemli konu .Net Genişletilebilirlik özelliğinin kurulu olması veda IIS 6 ile ilgili yönetim konsolu ve diğer özelliklerinin kurulu olması gereklidir.

Şu an dosyalarımız indi kuruluma başlayabiliriz.

Dosyalarımızı sunucumuza kopyalarak işe başlayalım.

DEMO versiyonunda tüm özellikler açık olarak gelmektedir. İsterseniz Dinamik Depo yani adresli olarak da test edebilirsiniz.

İlk Olarak Server yada IIS de çalışacak Servisler kurulmalıdır. Biz IIS servisleri ile başlayalım.

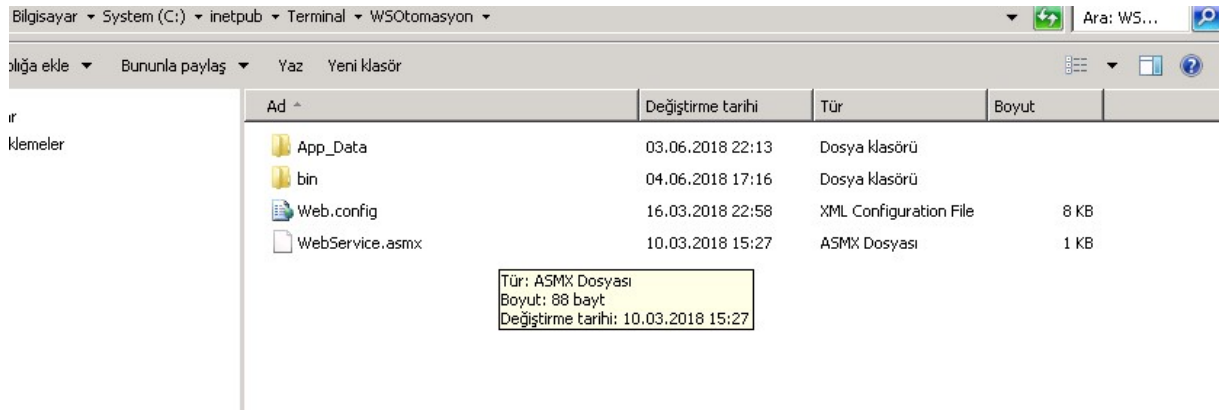

Web Service ismi mutlaka **WSOtomasyon** olarak kurulmalıdır. Default olarak **80** portundan çalışacak şekilde ayarlanmıştır. ancak siz başka bir port üzerinden çalışacak şekilde yapılandırsaydınız o şekilde konfigüre edilmesi gereklidir. bunu kurulumda göstereceğiz.

IIS kurulumuna geçiyoruz.

Dosyaları istediğiniz yere koyabilirsiniz ancak biz genelde wwwroot altında bir yer tercih ediyoruz.

Klasoru Sarı renkli olarak **WSOtomasyon** olarak göreceğiz. Sağ tıklayıp Uygulamaya dönüştür diyeceğiz.

Akabinde Yeşil renkli olarak aşağıdaki gibi **WSOtomasyon** yazacaktır.

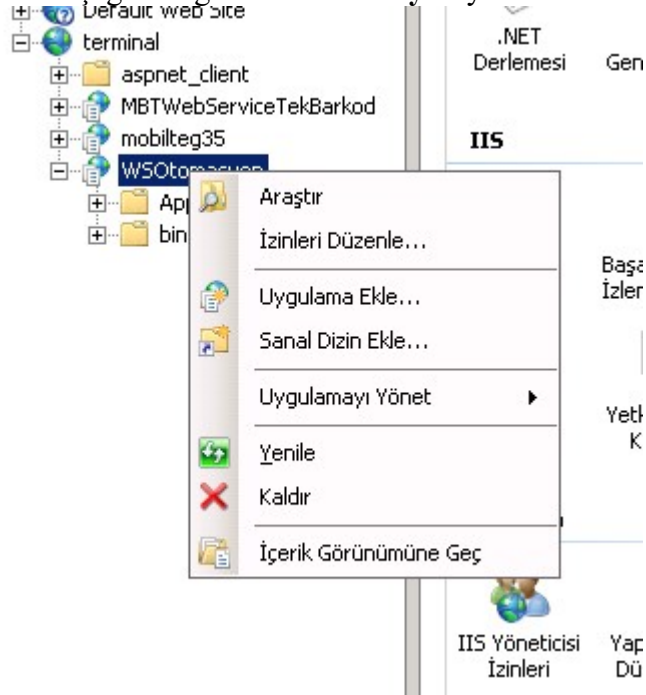

Şu an service kuruldu ancak çalışıp çalışmadığını test etmiyoruz. Önce Server tarafı uygulamayı kurmamız gerekiyor.

Program Mutlaka **C:\MOBİLTEGDepo\WS** klasörü altına kurulmalıdır. çünkü tüm sistem buradaki bilgilere erişerek çalışacaktır.

Kurulum tamamlandı. Kurulu yaptığımız klasöre güncellemeler alacağımız için users grubuna full kontrol yada değiştirme izni vermemiz gerekir.

**C:\MOBİLTEGDepo\WS** Klasöründe **MobiltegServer.exe** si bulunmaktadır. İlk kurulumda bulunduğu klasöre parametre dosyalarını oluşturacağız için **Administrator (Yönetici)** olarak başlat yaparak çalıştıracacağız.

Uygulama açılınca Kurulum yapılan dizine mobilteg.ini isimli bir dosya oluşturur.

Bu dosyayı Notepad ile açınız.

İki satırdan oluşmaktadır. 1. Satırda sqle bağlanmak için kullanacağı bağlantı cümlesidir. Sizde hangi MOBİLTEG Veritabanı ile çalışacaksanız o kullanıcıya göre ve Veritabanına göre düzenleyiniz.

İkinci satırda ise Web Servis URL si yazmaktadır. Genelde sunucunuzun ip adresine göre yapmak gerekir. Eğer Sunucunuzun ip adresi : **192.168.1.251** ise

<http://192.168.1.251/WSOtomasyon/WebService.asmx> şeklinde olacaktır. Eğer siz 80 portundan farklı bir por ile yapılandırdıysanız. Örneğin :8080 portundan

<http://192.168.1.251:8080/WSOtomasyon/WebService.asmx> olarak yazılmalıdır.

Eğer doğru bil şekilde yazıldı ve kurulum yapıldıysa Herhangi bir internet tarayıcısını açarak yukarıdaki **URL** yi yazarsak aşağıdaki gibi bir ekran gelmelidir. Gelmiyorsa gelen hata durumlarına göre hatanın giderilmesi gerekir.

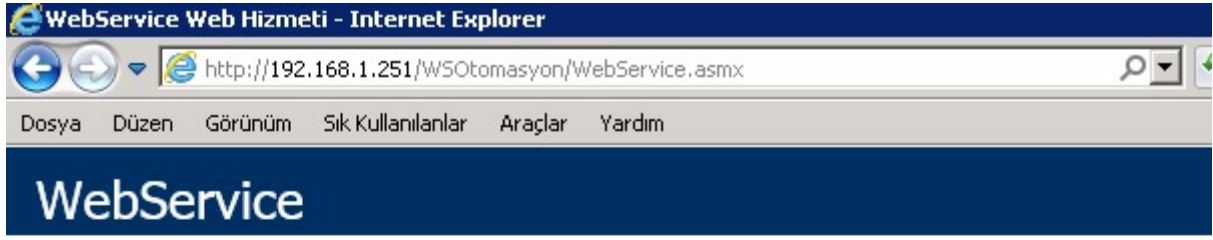

Aşağıdaki işlemler desteklenmektedir. Tam bir tanımlama için lütfen [Hizmet Tanımını](#) gözden geçirin.

- [AdresKoduVarmi](#)
- [AdresSayimKaydet](#)
- [AdresYerDeqistirmeGetir](#)
- [AdresYerlesimKaydet](#)
- [AdresYerlesimSatirNo](#)
- [AdrestekiMiktar](#)
- [BaqlantiTesti](#)
- [BarkodKartiDetay](#)
- [BarkodKartiVarmi](#)
- [BarkodtanStokGetir](#)
- [CariAramasiYap](#)
- [CariHesapAdresleri](#)
- [DataSetDondur](#)

Artık Sunucu Kurulumlarını yapabiliriz. Programı çalıştırıyoruz. İlk olarak bizden bilgilerimizi istiyor o bilgileri eksiksiz olarak doldurmalısınız. Satın almaya karar vererseniz buradaki bilgilere lisanslama yapılacaktır.

Kurulum			
Bilgiler			
Lisans Numarası	J76US-1JVMK-GQ867-VVGVG-32R5A		
Firma Adı	ABC GIDA SAN.TIC.LT.ŞTİ.		
Vergi Dairesi / Numarası	ANADOLU KURUMLAR  4564464544666		
E Posta	ahmet.ozdemir@abcgida.com.tr		
Ülke	TR	Şehir	İstanbul
Telefon	0212 666 66 66	Format :	0 542 542 42 42
Mikro Veritabanı Adı	MikroDB_V15_ABCGIDA2018		
<a href="#">Kurulum Yap</a>			
İşlem	Açıklama		



Bilgiler eksiksiz olarak doldurulduktan sonra Kurulum Yap butonuna tıklıyoruz.

İşlem	Açıklama
KURULUM	İLK KURULUM
PARAMETRELER	PARAMETRELER TABLOSU KURULDU
TERMINALLER	TERMINALLER TABLOSU KURULDU
EVRAKTAKIP	EVRAKTAKIP TABLOSU KURULDU
KULLANICILAR	KULLANICILAR TABLOSU KURULDU
YAZICITANIMLARI	YAZICITANIMLARI TABLOSU KURULDU
EVRAKSABLONLAR	EVRAKSABLONLAR TABLOSU KURULDU
MESAJLAŞMA	MESAJLAŞMA TABLOSU KURULDU
SABLONLAR	SABLONLAR TABLOSU KURULDU
YETKILER	YETKILER TABLOSU KURULDU
SAYIMLAR	SAYIMLAR TABLOSU KURULDU
ADRESKODLARI	ADRESKODLARI TABLOSU KURULDU
ETIKETLER	ETIKETLER TABLOSU KURULDU
SEVKİYATETIKETLERİ	SEVKİYATETIKETLERİ TABLOSU KURULDU
ADRESYERLESİM	ADRESYERLESİM TABLOSU KURULDU
ADRESTEKIPARTILO... ADRESTEKIPARTIMIKT...	ADRESTEKIPARTILO... ADRESTEKIPARTIMIKTAR FUNC KURULDU
ADRESTEKIMIKTAR	ADRESTEKIMIKTAR FUNC KURULDU
ADRESTEKİSERİLİMİK...	ADRESTEKİSERİLİMİK... ADRESTEKİSERİLİMİK... FUNC KURULDU
sp_MBT_SaveWareHou...	sp_MBT_SaveWareHouseTransfer StoredProcedure KURULDU
sp_MBT_SaveOrder	sp_MBT_SaveOrder StoredProcedure KURULDU
sp_MBT_SaveInvoice	sp_MBT_SaveInvoice StoredProcedure KURULDU
sp_MBT_SaveDispatch	sp_MBT_SaveDispatch StoredProcedure KURULDU
sp_MBT_SaveDispatchA...	sp_MBT_SaveDispatchAllTypes StoredProcedure KURULDU
sp_MBT_SaveDispatchA...	sp_MBT_SaveDispatchAllTypesWithDAT StoredProcedure KURULDU
MBTKULLANICILAR	Kullanıcı Adı: <u>mbt</u> şifre : <u>00</u> ile giriş yapabilirsiniz.

Ve Sunucu kurulumları tamamlanmış oluyor.

En alt satırda kullanıcı adı ve Şifre yer almaktadır. Varsayılan kullanıcı adı ve Şifre:

**Kullanıcı : mbt**

**Şifre : 00 (SıfırSıfır) olarak giriş yapabilirsiniz.**

1.0.0.8

MOBİLTEG  
Akıllı Çözümler

Kullanıcı adı ve şifrenizi giriniz.

Kullanıcı Adı :

Şifre :

Giriş

Mikro Dinamik Depo Otomasyonu

Oturum açıldıktan sonra bir takım tanımlamalar yapmamız gereklidir. Terminalerin hangi depolara ait olduğu, Kullanıcılar, Depolarda yer alan yazıcılar gibi bir takım tanımlamalar yapmamız gereklidir.



Sol Süt Menüde yer alan tanımlamalar kısmından başlayalım.

Birincisi Sistem parametreleridir.

Bazı depolarda terminalin stoğun **negatife** düşmesine izin vermemiz gerekebilir. Bunun için hangi depolarda negatife izin vermemiz gerekli ise bu depolara izin veriyoruz. Aksi durumda her depo negatife düşmeye kapalıdır.

İkinci bir kontrol ise Parti Lot etiketleri basımında kod alanlarından hangisine OK yazdığımızı set etmek içindir. OK bu parti lot etiketi basılabilir anlamına gelmektedir. Yok ise varsayılan olarak etiketleri basacaktır.

Üçüncü bir parametrede Etiket basım evrağında Parti Lot kontrolü olup olmaması. Bu Parametre depoyu sıfırdan etiketliyorsak kullanılabilir. Çünkü Parti Lot alanına ne yazılırsa sistem otomatik olarak o parti lot kartını açar.

ID	Parametre Adı	Değer	Depo No

İlk olarak DEMO kurulum bilgilerini girelim.  
Lisans İşlemleri altına gidelim Lisans Bilgilerine girelim.

**Lisans**

Mikro Veri Tabanı (Örn: MikroDB\_V15\_2016) DEMO

Lisans Tarihi (Fatura Tarihi): 04 Haziran 2018 Pazartesi

Lisans Numarası: REVNTzQ2MjAxODE=

Ünvan : ABC GIDA SAN.TIC.LTD.ŞTİ.

Etiket Ünvan : ABC AVM

Dinamik Depo?

Eğer Dinamik Depo Lisansı satın almadıysanız işaretlemeyiniz

**Kaydet**

Lisans Numaranızı giriniz

Unvan bilgilerinde yer alan ikinci Satır Etiketle çıkacak unvan bilgisidir. Kaydet butonuna tıklayıp kurulumu bitiriyoruz. Eğer size verilmiş bir lisans numarası var ise ilgili yere giriyorsunuz ve lisanslı olarak kullanıyorsunuz.

Şimdi ikinci olarak Terminal Tanımlamalıyız.

Bunun için Lisans İşlemleri altında Terminal Tanımları var oradan tanımlama yapmalıyız.

**Yönetim**

Terminallerimiz: Terminal No: 1, Lisans No: VEVSTUIOQUwxMDQuMDYuMjAxODEAwMDowMDowMDIwMTgIMDYIMDQ=, Depo No: 1, Merkez depo,  Aktif, **Kaydet**, **Sil**

Yazıcı Tanımları: Yazıcı: Uretim (3 yönlendirildi),  Aktif, **Kaydet**, **Sil**

Terminal No	Lisans No	Depo No	Aktif	Tarih
1	VEVSTUIOQUwxMDQuMDYuMjAxODE...	1	1	04.06.2018...

Ter...	Yazıcı	Tipi	Depo No	Aktif
--------	--------	------	---------	-------

1 nolu terminali Merkez depoya tanımladık. Bu varsayılan olarak gelmesi içindir. Eğer bu terminale oturum açacak kişiyi başka depoları görme yetkisi var ise o depoları görerek işlem yapılabilir.





rezerve edilir. EN Boy Yükseklik ve Maksimum Alacağı ağırlık bilgileri girilirse sistemden hesaplayarak raf yeri önerebilir.

Sistem içinde varsayılan olarak etiket tasarımları gelmektedir ama siz tanımlamak isterseniz tasarım kısmına girip kendinizde tanımlayabilirsiniz.

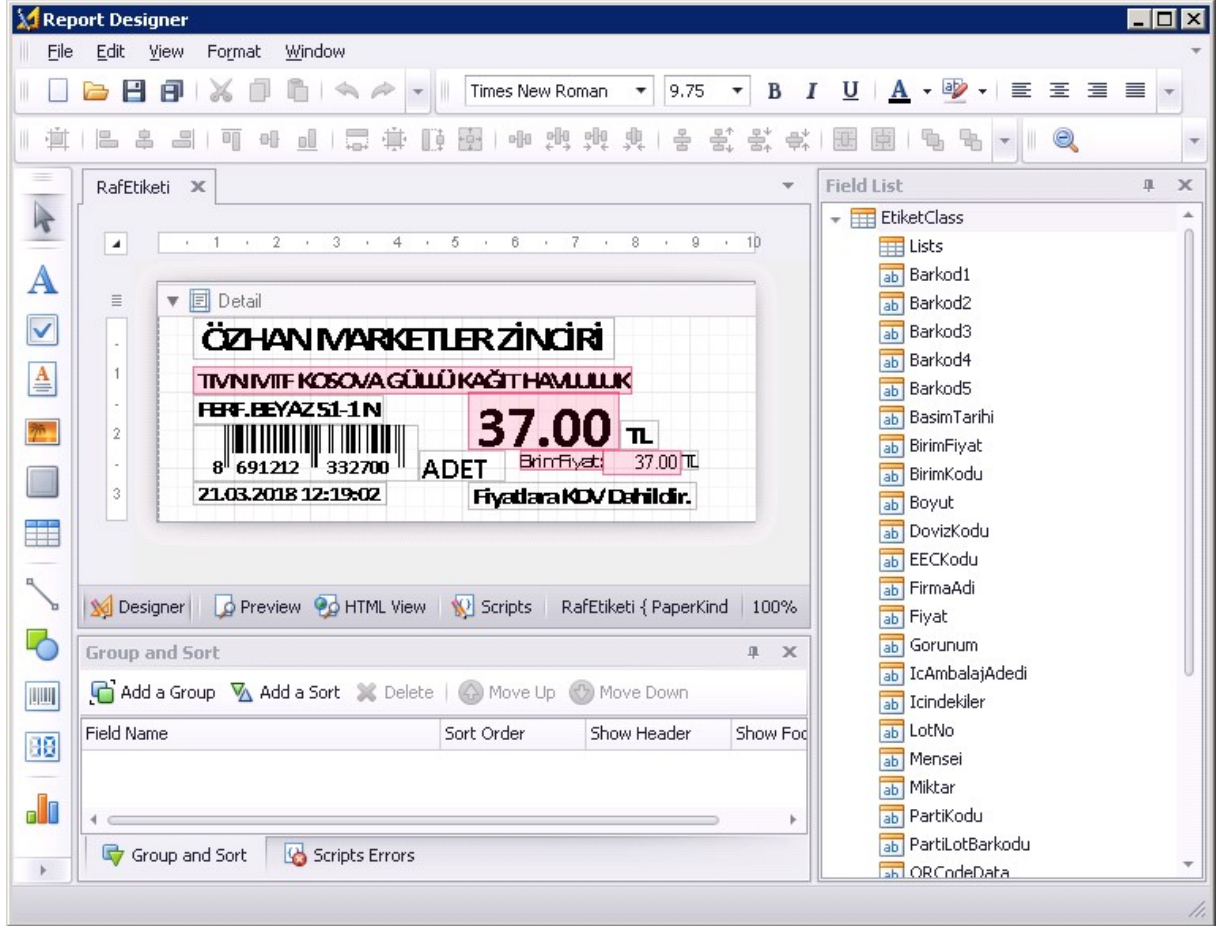



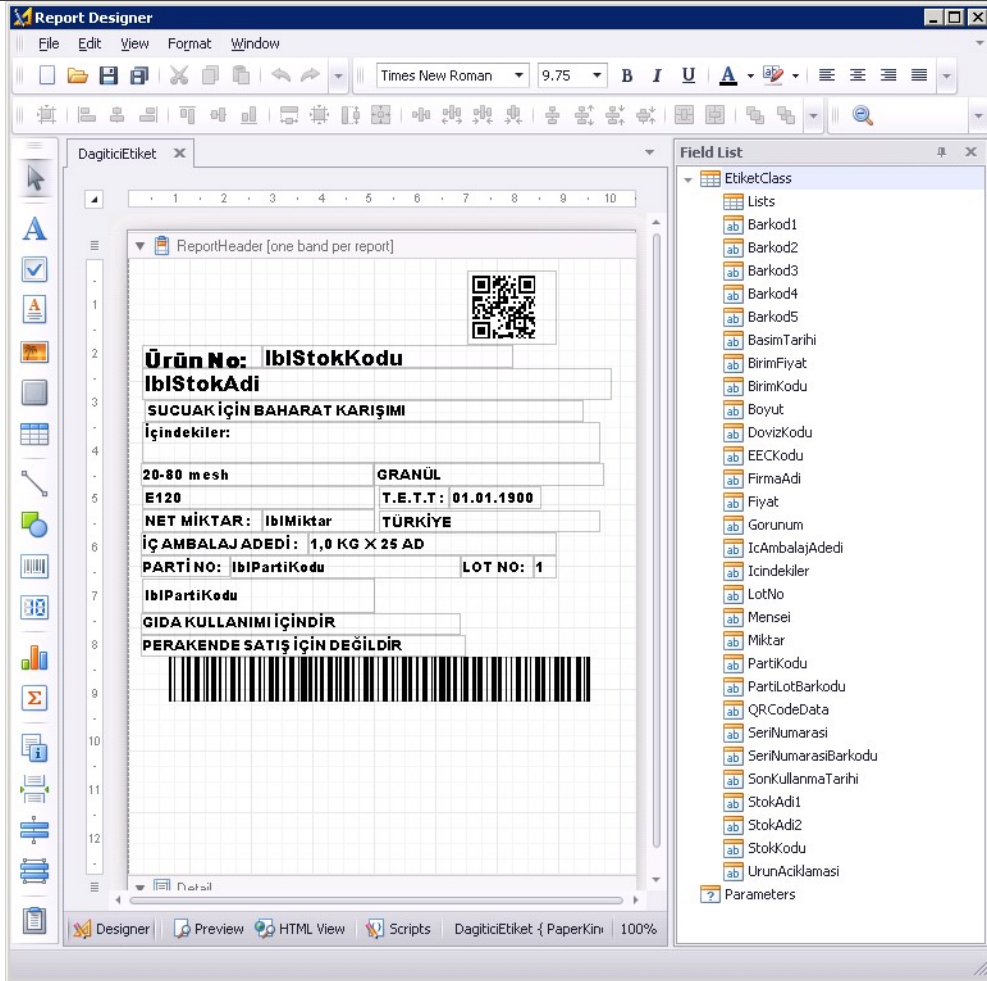
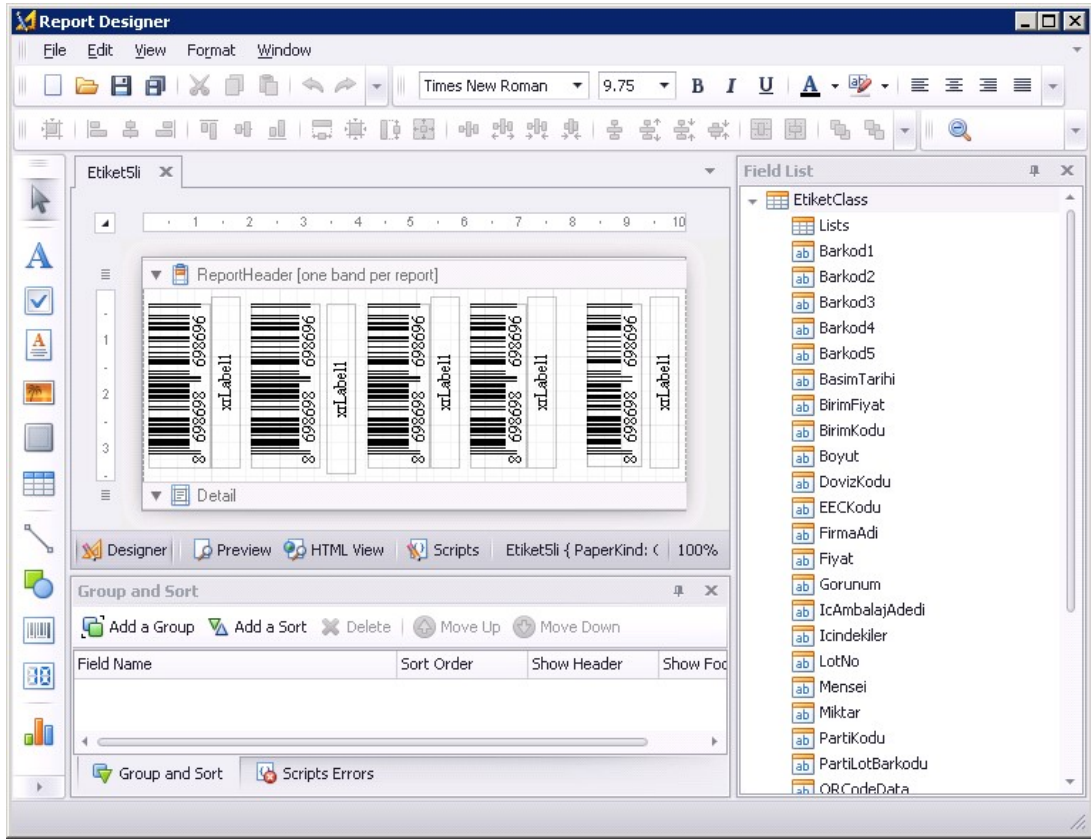

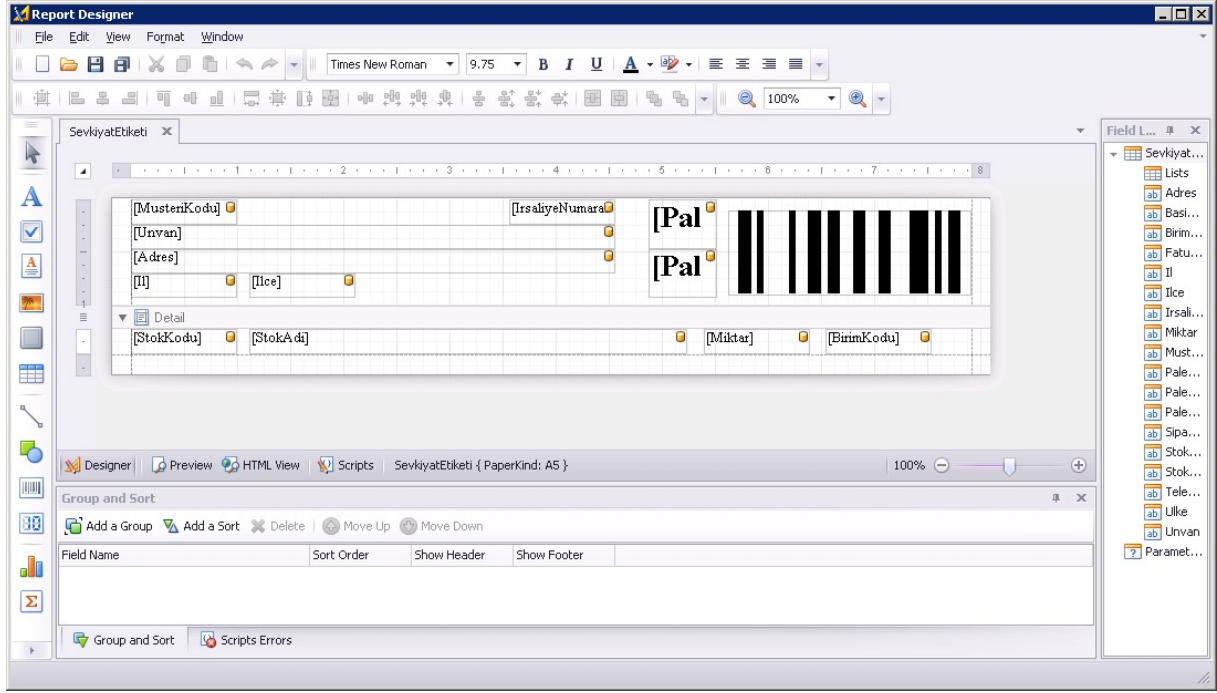

Tasarımlar Detaylı olarak Youtube Kanalımızda anlatılmaktadır.

Şu anda server kurulumları tamamlanmıştır. Raporlar Kısmında raporlar kısmında bulunmaktadır . Serbest Rapor Dizayn kısmından da istenilen raporlar tasarlanabilmektedir.

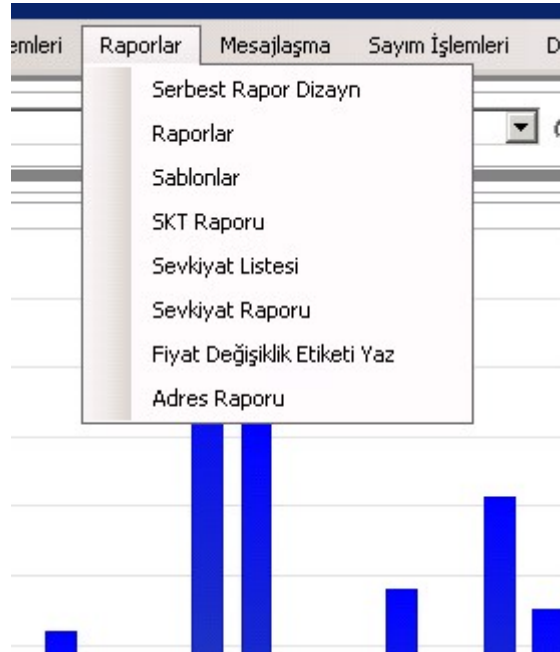





Sunucu tarafı kurulumları bittiği için artık El Terminali Kurulumlarına girebiliriz.

İnternet üzerinden kurulum yapabileceğimiz gibi indirdiğimiz dosya içinde yer alan CAB uzantılı dosyayı El Terminalinin içine kopyalayipta kurabiliriz. Bunun için El Terminalinin Internet Explorer ini açıyoruz. Adres kısmına [www.MOBİLTEGElterminali.com/setup/terminal](http://www.MOBİLTEGElterminali.com/setup/terminal) yazıp entera basıyoruz. Altaki resimdeki gibi bir ekran görmemiz gereklidir. TerminalSetp.CAB uzantılı dosyaya tıklıyoruz ve cihazda sorulan sorulara uygun yanıtları vererek kuruyoruz.

# terminali.com

## terminal/

---

:09 PM	1658880	<a href="#">MobiltegDepo.exe</a>
:23 PM	1904274	<a href="#">TerminalSetup.CAB</a>
:23 PM	1938	<a href="#">TerminalSetup.inf</a>

---



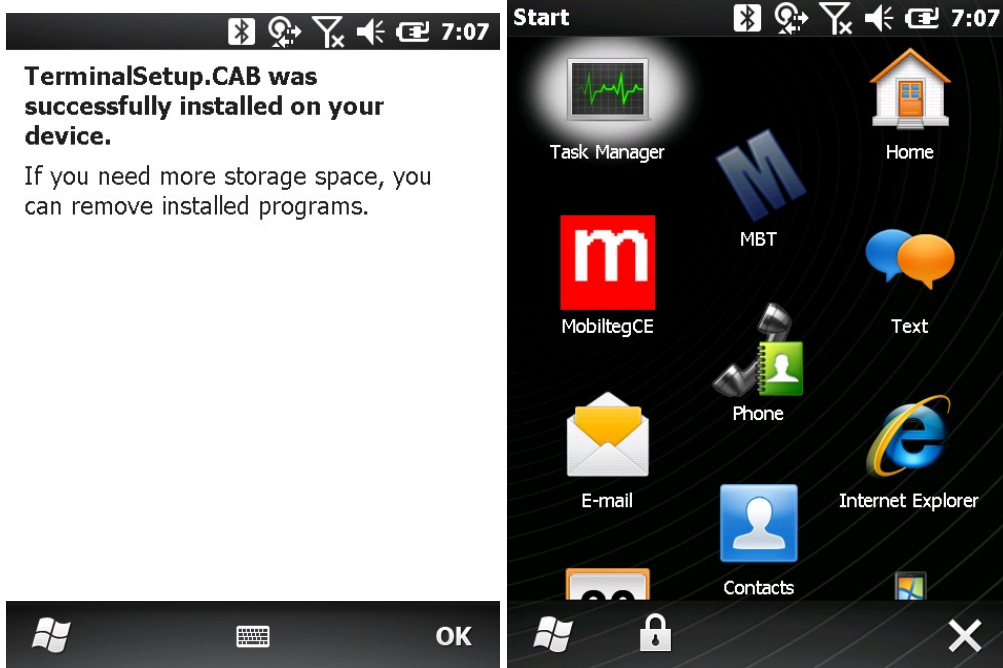
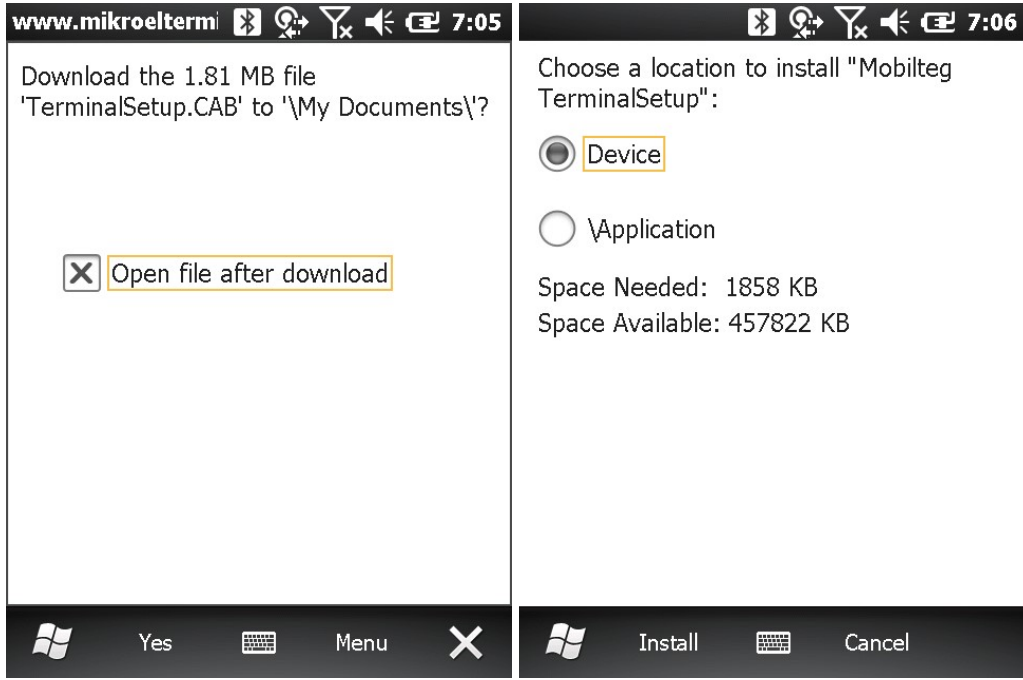

Program artık kurulmuştur. Mavi MBT yazan program kısa yoldur. Program Varsayılan Olarak **Program Files \MOBILTEGDepo** klasörüne kurulur ve buraya kurulmalıdır. Program güncellemeleri yapabilmemiz için bu gereklidir.

Şimdi artık oturum açabiliriz.

Daha önce hiç oturum açılmadığında hangi sunucu ile çalışacağını bilmediği için karşımıza ayarlar ekranı gelir.

**Ayarlar** 7:10

Ayarları buradan yapabilirsiniz

1. IIS IP Adresini yazınız

192.168.1.251

2. Terminal Numarası 1

3. Program adı

MOBILTEG DEPO OTOMASYONU





**Ayarlar** 7:11

Ayarları buradan yapabilirsiniz

1. IIS IP Adresini yazınız

192.168.1.251:8080

2. Terminal Numarası 1

3. Program adı

MOBILTEG DEPO OTOMASYONU





Eğer IIS 80 portu dışında başka bir port ile çalışıyorsa sağdaki gibi bir tanımlama yapılmalıdır. Ayarları yazdıktan sonra kaydet ikonuna tıklıyoruz ve karşımıza açılış ekranı gelir.

**Giriş** 7:12



1.0.0.8  1

Kullanıcı Adı :  1

Şifre:  \*\*

 **Giriş**

Kullanıcı Adı ve Şifrenizi giriniz.

 Mobiltege Depo Otomasyonu



**Menu** 7:14

 Stok Kartı İşlemleri

 Etiket Basım İşlemleri

 Adres Yer Değiştirme

 Sürüm Kontrol

**Pil % 100**  

Stok Depo Giriş Çıkış Sipariş Üretim

Artık bir kullanıcı ile giriş yapabiliriz. Açılışta yetkiler yüklenir ve oturum açılır. Yetkisi verilmemiş bir menüye giremeyiz.

Menu      7:16

 Depo Sayım

 Depolar Arası Sipariş

 Depolar Arası Sevk (Kontrollü)

 Depolar Arası Sevk

 Depo Giriş Fişi

 Depo Çıkış Fişi



Stok Depo Giriş Çıkış Sipariş Üretim





Menu      7:16

 Mal Giriş

 İade Girişi

 Satınalma Sipariş Kabul

Stok Depo Giriş Çıkış Sipariş Üretim

Menu      7:16

 Mal Çıkış

 İade Çıkışı

 Satış Sipariş Sevk

Stok Depo Giriş Çıkış Sipariş Üretim

Menu      7:17

 Proforma Sipariş İşlemleri

 Reyon Siparişi

 Sıcak Satış Mal Kabul

Stok Depo Giriş Çıkış Sipariş Üretim

## STOK GÖR

Menu      7:17

 İş Emirleri

 Sarf Girişi

 Sarf Çıkışı

Stok Depo Giriş Çıkış Sipariş Üretim

Stok Gör      7:18



 200101

TAKİP DETAY YOK USD FİYAT

Parti

Lot

Seri

1. Birim

3. Birim KİLOGRAM 4. Birim PALET

1/2 1/120



**Bu Ürün deponuzda : -118-ADET bulunmaktadır.**

İşlem Miktarlar Arama Adres PartiLot

Stok Gör      7:19

Depo

1;Merkez depo 

ADET 

Depodaki Miktar: -118

Partili Miktar: 0

Parti/Lot Miktar: 0

Serili Miktar : 0

Depodaki Fiyat : 5

Etiket Basım

İşlem Miktarlar Arama Adres PartiLot

**Stok Gör** 7:20

Kod/Adı :

Stok Kodu	Adı
200101	TAKİP DETAY YOK USD FİY...
200102	PARTİ LOT BAZINDAN TAK...
200103	SERİ BAZINDA TAKİP TL Fİ...
200104	TAKİPSİZ ÜRÜN TL FİYATLI

Parti Kodu	Lot No
200102-01	1

**Seç ve Devam Et** **Parti Lot >**

İşlem Miktarlar Arama Adres PartiLot

**Stok Gör** 7:20

**200102** 

**PARTİ LOT BAZINDAN TAKİP**

Parti Kodu:

Lot No:

SKT:

Özel Kod sırasıyla 1 2 3... 10'a kadar

a	b	c
d	e	f
g	h	j
k	<b>Etiket</b>	<b>Değistir</b>

İşlem Miktarlar Arama Adres PartiLot

**Mesajlaşma** 7:21

Mesaj	Zaman
B... MERHABA	
B... SAIM BİTTİ	

 

Kullanıcılar Mesaj

**SEVK EVRAĞINI SI** 7:22

İstek:

Cari:

Önce  Sonra  

Tarih

Seri	Sıra	Tarih	Cari
------	------	-------	------

**Evrak Detayı**

Arama Evrak Detay Cari

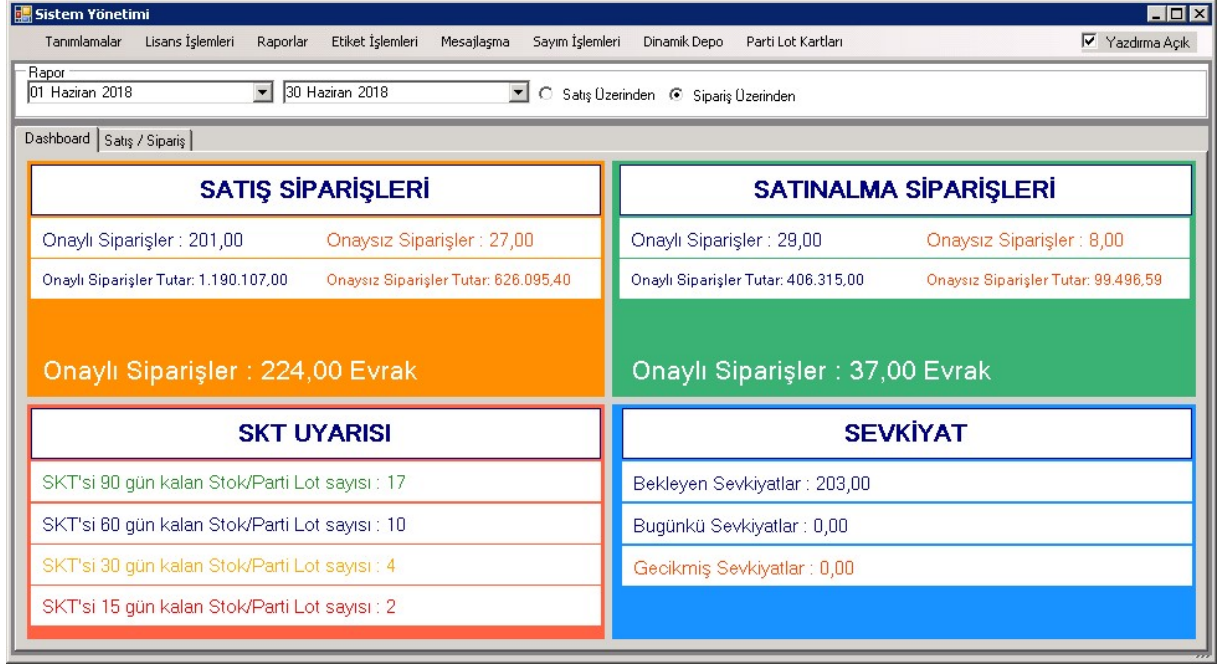

**ANA EKRAN**

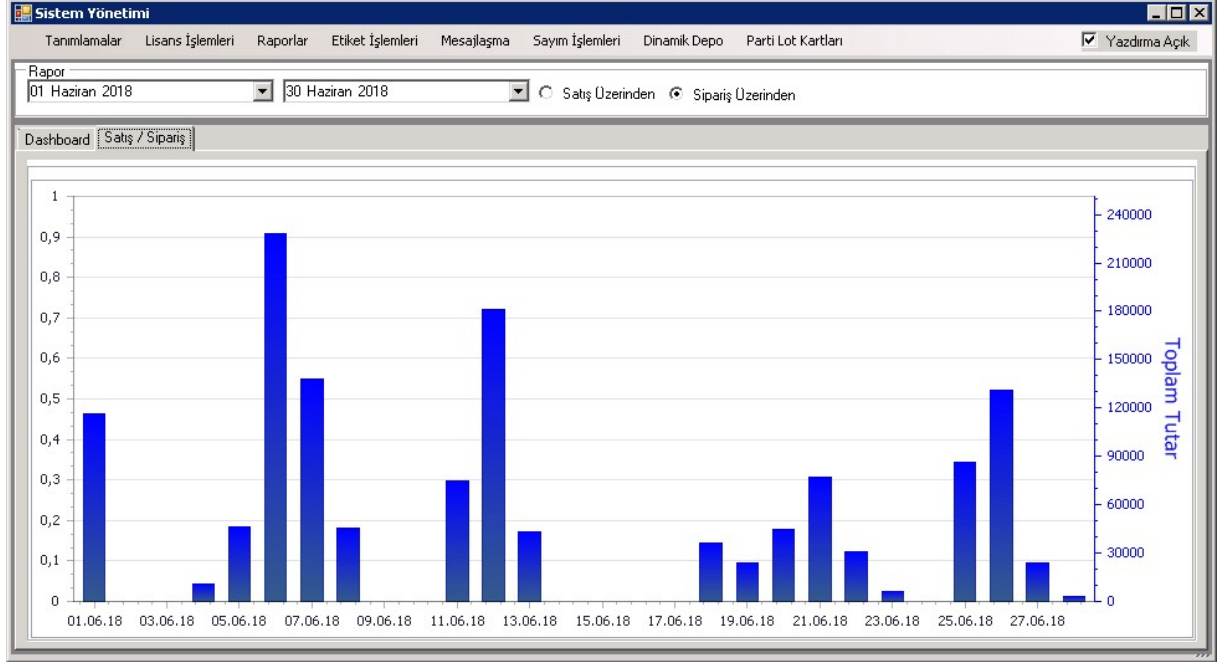



**Adres Tanımları**

Adres Tanımları

Depo Kodu:

Adres Kodu:  En:  Boy:  Yükseklik:  Max.Ağırlık KG:

Stok Kodu

Depo No	Adres Kodu	En	Boy	Yükseklik	Max.Ağırlık	StokKodu
1	1	0	0	0	0	
2	2	0	0	0	0	
3	3	0	0	0	0	
4	4	0	0	0	0	
5	5	0	0	0	0	
6	6	0	0	0	0	
7	7	0	0	0	0	
8	8	0	0	0	0	
9	9	0	0	0	0	
11	11	0	0	0	0	
3	1	0	0	0	0	

### ADRES TANIMLARI

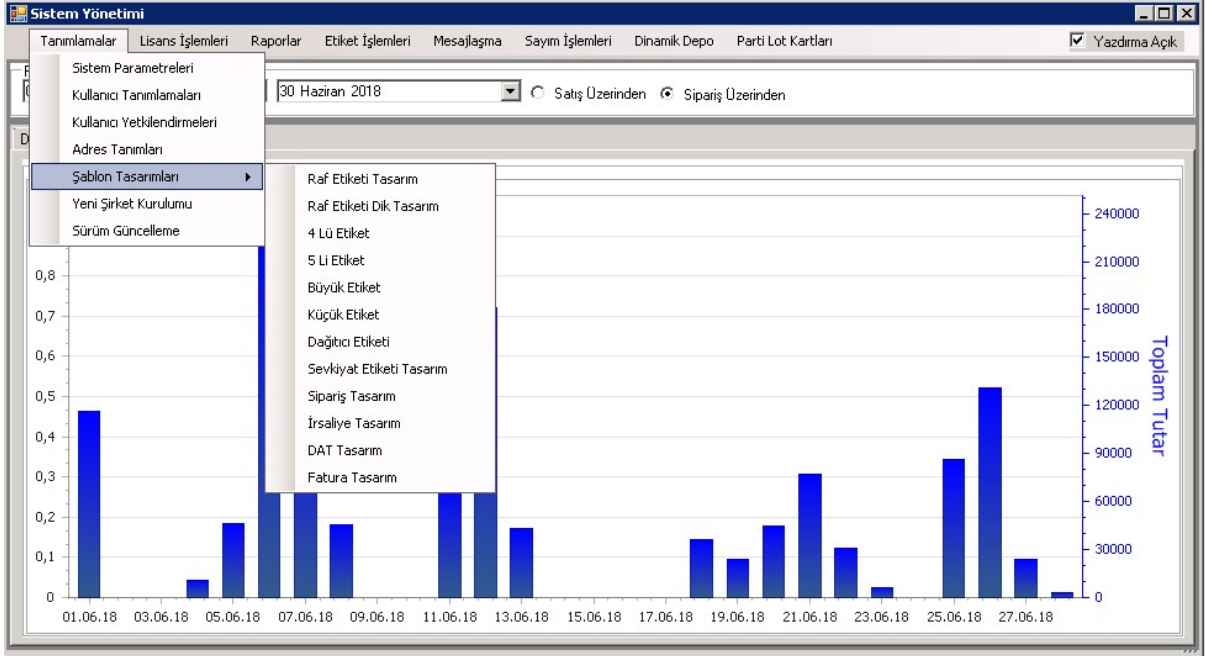

Stok Kodu	Stok Adı	Parti Kodu	Lot No	Son Kullanım Tarihi	Miktar	Depo No	Depo Adı
10120	GALETA UNU	180312		12.09.18	-75,00	3	HAMMADE-TİCARİ MAL V...
10120	GALETA UNU	180320		20.09.18	0,00	3	HAMMADE-TİCARİ MAL V...
10147	SELAY MICROCUT SUPER	101470818		18.08.18	0,00	3	HAMMADE-TİCARİ MAL V...
10148	MONO GLİSERİD	U000037332		05.09.18	0,00	3	HAMMADE-TİCARİ MAL V...
10208	MISIR UNU	102		26.09.18	2000,00	3	HAMMADE-TİCARİ MAL V...
10302	GUSTO M34 (KARIŞIM F...	60716		16.07.18	0,00	3	HAMMADE-TİCARİ MAL V...
200208	SELAY TEJR DAG KÖFTE ...	2002080812		12.08.18	-2,50	3	HAMMADE-TİCARİ MAL V...
200212	SELAY KÖFTE HARCİ (DÖ...	2002120901		01.09.18	0,00	3	HAMMADE-TİCARİ MAL V...
200217	SELAY KASAP KÖFTE HA...	2002170720		20.07.18	0,00	3	HAMMADE-TİCARİ MAL V...
200601	SELAY BURGER KOMBI	2006010802		02.08.18	330,00	3	HAMMADE-TİCARİ MAL V...
20141	KEREVİZ KÖK TOZ	0801		01.07.18	50,00	3	HAMMADE-TİCARİ MAL V...
201703	SELAY TAVUK HARCİ 80 ...	2017030831		01.08.18	0,00	3	HAMMADE-TİCARİ MAL V...
201720	SELAY KÖFTE HARCİ 80 GR	2017200722		01.07.18	0,00	3	HAMMADE-TİCARİ MAL V...
201743	SELAY GALETA UNU	180228		28.08.18	142,00	3	HAMMADE-TİCARİ MAL V...
30109	KARABİBER OLEORESİN ...	PEN109108		25.08.18	420,00	3	HAMMADE-TİCARİ MAL V...
30121	HARDAL TOZ	217-013		01.09.18	0,00	3	HAMMADE-TİCARİ MAL V...
50110	40 Q PLASTİK BAĞIRSAK			01.08.18	0,00	3	HAMMADE-TİCARİ MAL V...
50533	43 Q COLLAGEN BAĞIRSAK	E6616C43R		06.09.18	-495,00	3	HAMMADE-TİCARİ MAL V...

## SEVKİYAT LİSTESİ

Stok Kodu	Stok Adı	Sip Mi...	Teslim ...	Kalan	Adres Kodu	Adresteki Mi...	Parti No	LOT	SKT
60456	SUCUK IPI (KG)	154,2	0	154,2	9	0			0 01.01.99
50431	60 Q FIBRUS BAĞIRSAK	6000	0	6000	10	3750			0 01.01.99
50431	60 Q FIBRUS BAĞIRSAK	6000	0	6000	3	1200			0 01.01.99
50431	60 Q FIBRUS BAĞIRSAK	6000	0	6000	6	0			0 01.01.99
50431	60 Q FIBRUS BAĞIRSAK	6000	0	6000	7	0			0 01.01.99
50431	60 Q FIBRUS BAĞIRSAK	6000	0	6000	9	0			0 01.01.99
200212	SELAY KÖFTE HARCİ (DÖKME)	2802,5	0	2802,5	3	900			1 30.12.99
10301	GUSTO 562 (KARIŞIM FOSFAT)	50	0	50		-750			1 30.12.99
200102	SELAY SUCUK KOMBİMİK-S (2,5 KG PK)	12300	1200	11100	1	0			1 30.12.99
200102	SELAY SUCUK KOMBİMİK-S (2,5 KG PK)	12300	1200	11100	3	600			1 30.12.99
200102	SELAY SUCUK KOMBİMİK-S (2,5 KG PK)	12300	1200	11100	1	0			1 30.12.99
200102	SELAY SUCUK KOMBİMİK-S (2,5 KG PK)	12300	1200	11100	3	600			1 30.12.99
200102	SELAY SUCUK KOMBİMİK-S (2,5 KG PK)	12300	1200	11100	1	0			1 30.12.99
836		604...	280000	5764877,5		-38379,3999...			

Siparis Tarihi	Teslim Tarihi	Sipariş No	Cari Hesap Adı	Stok Kodu	Stok Adı	Depo Adı	Sipariş Miktarı	sto_birim1...	Birim3Miktar	Birim3	Teslim Miktar	Kalan Miktar	Onaylayan...	Açıklama
15.05.18	15.06.18	.3	ADITYA BIRLA CHEMIC...	10301	GUSTO S6...	HAMMADE...	20000	KİLOGRAM	0	0	0	20000	0	
15.05.18	15.06.18	.3	ADITYA BIRLA CHEMIC...	10302	GUSTO M3...	HAMMADE...	17500	KİLOGRAM	0	0	0	17500	0	
21.05.18	04.06.18	.820245	ECEEMRE GIDA TARIM ...	200102	SELAY SUC...	HAMMADE...	4000	KİLOGRAM	20	KOLİ	0	4000	0	
01.06.18	01.06.18	.841963	BUKET TUZ GIDA NAK.L...	101119	GIDA TUZU...	HAMMADE...	27500	KİLOGRAM	50	TORBA	0	27500	23	
01.06.18	01.06.18	.841964	TURKAN GALETA GIDA ...	10120	GALETA UNU	HAMMADE...	2000	KİLOGRAM	25	TORBA	0	2000	23	
01.06.18	01.06.18	.841965	TURKAN GALETA GIDA ...	10120	GALETA UNU	HAMMADE...	2000	KİLOGRAM	25	TORBA	0	2000	23	
01.06.18	01.06.18	.841966	TURKAN GALETA GIDA ...	10120	GALETA UNU	HAMMADE...	2000	KİLOGRAM	25	TORBA	0	2000	23	
01.06.18	01.06.18	.841967	BUKET TUZ GIDA NAK.L...	101119	GIDA TUZU...	HAMMADE...	5000	KİLOGRAM	50	TORBA	0	5000	23	
01.06.18	01.06.18	.820328	SADIK BAHATTIN KIZIL...	200102	SELAY SUC...	HAMMADE...	6000	KİLOGRAM	20	KOLİ	0	6000	0	
01.06.18	01.06.18	.820328	SADIK BAHATTIN KIZIL...	100125	SELAY NIT...	HAMMADE...	2400	KİLOGRAM	25	TORBA	0	2400	0	
04.06.18	04.06.18	.841970	TURKAN GALETA GIDA ...	10120	GALETA UNU	HAMMADE...	6000	KİLOGRAM	25	TORBA	0	6000	23	
05.06.18	05.06.18	.820347	COSKUNOGLU GIDA IM...	10124	SODYUM L...	HAMMADE...	600	KİLOGRAM	0		595	5	20	
06.06.18	06.06.18	.820358	SADIK BAHATTIN KIZIL...	201720	SELAY KÖF...	HAMMADE...	600	ADET	120	KOLİ	0	600	0	
06.06.18	06.06.18	.820358	SADIK BAHATTIN KIZIL...	201785	SELAY BUĞ...	HAMMADE...	20	KİLOGRAM	0		0	20	0	
07.06.18	07.06.18	.820373	SÖNMEZOCAK	200102	SELAY SUC...	HAMMADE...	4000	KİLOGRAM	20	KOLİ	400	3600	20	
07.06.18	07.06.18	.820373	SÖNMEZOCAK	200212	SELAY KÖF...	HAMMADE...	1000	KİLOGRAM	25	KOLİ	350	650	20	
07.06.18	07.06.18	.820374	KANAAT BAHARAT SAN...	100106	SELAY TAV...	HAMMADE...	600	KİLOGRAM	25	TORBA	0	600	0	
07.06.18	07.06.18	.820377	SELAHATTIN TAŞYÜREK	200214	SELAY IZG...	HAMMADE...	20	KİLOGRAM	20	KOLİ	0	20	0	
07.06.18	07.06.18	.820377	SELAHATTIN TAŞYÜREK	201743	SELAY GAL...	HAMMADE...	300	KİLOGRAM	1	PAKET	0	300	20	
08.06.18	08.06.18	.820383	EL-SO MAK.BOYA İNŞ...	200204	SELAY TAV...	HAMMADE...	72	KİLOGRAM	20	KOLİ	25	47	20	
08.06.18	08.06.18	W779	SÖNMEZOCAK	100125	SELAY NIT...	HAMMADE...	1000	KİLOGRAM	25	TORBA	0	1000	20	
08.06.18	08.06.18	W779	SÖNMEZOCAK	200212	SELAY KÖF...	HAMMADE...	1250	KİLOGRAM	25	KOLİ	0	1250	20	
08.06.18	08.06.18	W779	SÖNMEZOCAK	201720	SELAY KÖF...	HAMMADE...	12000	ADET	120	KOLİ	0	12000	20	

**Etiket Modülüne Gönder**

Başlangıç: 01 Haziran 2018 16:15:17

Bitiş: 01 Haziran 2018 16:59:17

Depo: 3:HAMMADE-TİCARİ MAL VE MAMÜL DEPOSU

Etiket Tipi: RafEtiketi

Yazıcı: \\PLANLAMA02\Planlama\yazicisi

Bekleyiniz.....

**Gönder**

### ETİKET YAZICI YÖNETİMİ

DEPONO	ADRESKODU	STOKKODU	sto_isim	PARTIKODU	LOTNO	SERINUMARASI	ADRESTEKİMİKAR
3	3	200102	SELAY SUCUK KOMBİMİK...	2001020511-06		1	600
3	3	200102	SELAY SUCUK KOMBİMİK...	2001020511-07		1	600
3	3	200102	SELAY SUCUK KOMBİMİK...	2001020511-10		1	600
3	3	200102	SELAY SUCUK KOMBİMİK...	2001020511-11		1	600
3	3	200102	SELAY SUCUK KOMBİMİK...	2001020511-12		1	600
3	3	200102	SELAY SUCUK KOMBİMİK...	2001020511-13		1	600
3	3	200102	SELAY SUCUK KOMBİMİK...	2001020511-8		1	600
3	3	200102	SELAY SUCUK KOMBİMİK...	2001020523		1	0
3	3	200102	SELAY SUCUK KOMBİMİK...	2001020525		1	-2250
3	3	200102	SELAY SUCUK KOMBİMİK...	2001020525		1	12000
3	3	200102	SELAY SUCUK KOMBİMİK...	2001020602		4	-20
3	3	200102	SELAY SUCUK KOMBİMİK...	2001020602		5	-130
3	3	200102	SELAY SUCUK KOMBİMİK...	2001020605		3	-680
3	3	200102	SELAY SUCUK KOMBİMİK...	2001020623		1	-200
3	3	200103	SELAY SUCUK KOMBİMİK...	2001020228		1	400
3	3	200103	SELAY SUCUK KOMBİMİK...	2001030228		1	-20
3	3	200103	SELAY SUCUK KOMBİMİK...	2001030228		1	315
3	3	200105	SELAY SUCUK HARCİ ( 7...	2001050324		1	-30
3	3	200105	SELAY SUCUK HARCİ ( 7...	2001050324		1	-521

İlk Kayıt	Sipariş Tarihi	Evrak Seri	Evrak Sıra	Tipi	Sipariş Cinsi	Cari Kodu	Cari İsmi	Miktar	Tamamlan...	Kalan Miktar	Teslim Tarihi	Satır Sayısı	Durum	Depo No	Onay
103619	01.06.18	.	820325	Talep	Normal	120.01.E030	EURO GI...	5	5	0	01.06.18	1	Açık		3 Evet
103620	01.06.18	.	820326	Talep	Normal	120.01.C047	ÇAĞDAŞ...	10	10	0	01.06.18	1	Açık		3 Evet
103621	01.06.18	.	820327	Talep	Normal	120.01.0047	TEPE ET ...	2000	2000	0	01.06.18	7	Açık		3 Evet
103641	01.06.18	.	820328	Talep	Normal	120.01.S117	SADIK B...	8400	0	8400	01.06.18	2	Açık		3 Evet
103647	04.06.18	.	820329	Talep	Normal	120.01.C014	COŞKUN...	86	86	0	04.06.18	3	Açık		3 Evet
103651	04.06.18	.	820330	Talep	Normal	120.01.Z011	ZAFER A...	21	21	0	04.06.18	4	Açık		3 Evet
103655	04.06.18	.	820331	Talep	Normal	120.01.A181	TÜRKTA...	4,5	4,5	0	04.06.18	3	Açık		3 Evet
103658	04.06.18	.	820332	Talep	Normal	120.01.E196	ERKAY E...	300	300	0	04.06.18	1	Açık		3 Evet
103659	04.06.18	.	820333	Talep	Normal	120.01.M233	MUHAM...	44,5	44,5	0	04.06.18	5	Açık		3 Evet
103664	04.06.18	.	820334	Talep	Normal	120.01.S025	SÖNMEZ...	105	105	0	04.06.18	2	Açık		3 Evet
103666	04.06.18	.	820335	Talep	Normal	120.01.K083	KOPLUZ ...	275	275	0	04.06.18	1	Açık		3 Evet
103670	04.06.18	.	820336	Talep	Normal	320.01.0001	ÖZKAN ...	150	150	0	04.06.18	1	Açık		3 Evet
103671	04.06.18	.	820337	Talep	Normal	120.01.A207	GELEBEK...	10	10	0	04.06.18	1	Açık		3 Evet
103672	04.06.18	.	820338	Talep	Normal	120.01.G066	GEMMA ...	10	10	0	04.06.18	1	Açık		3 Evet
103673	04.06.18	.	820339	Talep	Normal	120.01.K144	KATRANCI	260	260	0	04.06.18	2	Açık		3 Evet
103676	04.06.18	.	820340	Talep	Normal	120.01.E140	ETAŞ GI...	25	25	0	04.06.18	1	Açık		3 Evet
103677	04.06.18	.	820341	Talep	Normal	120.01.M223	TAVŞAN...	45	45	0	04.06.18	2	Açık		2 Evet
103682	05.06.18	.	820343	Talep	Normal	120.01.A101	AĞIRLA...	375	375	0	05.06.18	4	Açık		3 Evet
									631249,99	321829,69	305981,8				

## SİPARİŞ YÖNETİMİ

İlk Kayıt	Kodu	İsmi	Birimi	Sipariş Tarihi	Teslim Tarihi	Evrak Seri	Evrak Sıra	Tipi	Sipariş Cinsi	Cari Kodu	Cari İsmi	Miktar	Tamamlan...	Kalan Miktar	Rezerve	Satır Sayısı	Durum	Depo No	Onay	
103619	30129	SELAY CA...	KİLOGRAM	01.06.18	01.06.18	.	820325	Talep	Normal	120.01.E030	EURO GID...	5	5	0	0	1	Açık		3 Evet	
103620	200212	SELAY KÖ...	KİLOGRAM	01.06.18	01.06.18	.	820326	Talep	Normal	120.01.C047	ÇAĞDAŞ T...	10	10	0	0	1	Açık		3 Evet	
103627	100220	SELAY BA...	KİLOGRAM	01.06.18	01.06.18	.	820327	Talep	Normal	120.01.0047	TEPE ET Ü...	200	200	0	0	1	Açık		3 Evet	
103625	10107	GLUKONO ...	KİLOGRAM	01.06.18	01.06.18	.	820327	Talep	Normal	120.01.0047	TEPE ET Ü...	500	500	0	0	1	Açık		3 Evet	
103623	10301	GUSTO S6...	KİLOGRAM	01.06.18	01.06.18	.	820327	Talep	Normal	120.01.0047	TEPE ET Ü...	100	100	0	0	1	Açık		3 Evet	
103624	10304	GUSTO M3...	KİLOGRAM	01.06.18	01.06.18	.	820327	Talep	Normal	120.01.0047	TEPE ET Ü...	50	50	0	0	1	Açık		3 Evet	
103622	20020101	SELAY SU...	KİLOGRAM	01.06.18	01.06.18	.	820327	Talep	Normal	120.01.0047	TEPE ET Ü...	500	500	0	0	1	Açık		3 Evet	
103621	200401628	SELAY SAL...	KİLOGRAM	01.06.18	01.06.18	.	820327	Talep	Normal	120.01.0047	TEPE ET Ü...	500	500	0	0	1	Açık		3 Evet	
103626	30113	TÜTSÜ AR...	KİLOGRAM	01.06.18	01.06.18	.	820327	Talep	Normal	120.01.0047	TEPE ET Ü...	150	150	0	0	1	Açık		3 Evet	
103642	100125	SELAY NIT...	KİLOGRAM	01.06.18	01.06.18	.	820328	Talep	Normal	120.01.S117	SADIK BA...	2400	0	2400	0	1	Açık		3 Evet	
103641	200102	SELAY SU...	KİLOGRAM	01.06.18	01.06.18	.	820328	Talep	Normal	120.01.S117	SADIK BA...	6000	0	6000	0	1	Açık		3 Evet	
103647	100124	SELAY NIT...	KİLOGRAM	04.06.18	04.06.18	.	820329	Talep	Normal	120.01.C014	COŞKUN E...	75	75	0	0	1	Açık		3 Evet	
103648	10147	SELAY MİC...	KİLOGRAM	04.06.18	04.06.18	.	820329	Talep	Normal	120.01.C014	COŞKUN E...	10	10	0	0	1	Açık		3 Evet	
103649	40102	CARMIN E...	KİLOGRAM	04.06.18	04.06.18	.	820329	Talep	Normal	120.01.C014	COŞKUN E...	1	1	0	0	1	Açık		3 Evet	
103653	200206	SELAY İNE...	KİLOGRAM	04.06.18	04.06.18	.	820330	Talep	Normal	120.01.Z011	ZAFER AR...	2,5	2,5	0	0	1	Açık		3 Evet	
103651	200208	SELAY TEK...	KİLOGRAM	04.06.18	04.06.18	.	820330	Talep	Normal	120.01.Z011	ZAFER AR...	5	5	0	0	1	Açık		3 Evet	
103652	200209	SELAY KAS...	KİLOGRAM	04.06.18	04.06.18	.	820330	Talep	Normal	120.01.Z011	ZAFER AR...	12,5	12,5	0	0	1	Açık		3 Evet	
													631249,99	321829,69	305981,8	0				

**Stok Hareket Föyü**

İlk Tarih: 01.06.18 Son Tarih: 28.06.18 Durumu: Sorgula

Cari Kodu: ?

Depolar:
 

- 1.HAVUZ DEPO
- 2.AFYON DEPOSU
- 3.HAMMADE-TİCARİ MAL VE MA
- 4.HALAT DEPOSU
- 5.DEĞİRMEN DEPO
- 6.2000 EMRAH

Stok eldeki miktarlar için bakılacak depo:
 

- Tüm Depolar
- Hareket Deposu
- Seçilen Depo

Stok Kodu: 201777

Ön İzleme Yazdır PDF CSV RTF XLS XLSX HTML TXT

Drag a column header here to group by that column

Tarihi	Evrak Seri	Kodu	Evrak Sıra	İsmi	Tipi	Birimi	Cinsi	Cari Kodu	Cari İsmi	Miktar	Çıkan Mi...	Parti	Lot	Çıkış De...	Giriş Depo	
07.06.18	W	201777	777	SELAY S...	Çıkış	KİLOGRAM	Çıkış irsal...		AKYÜZ-S...	0	10	201777....		1	3	3
04.06.18	M2	201777	153	SELAY S...	Depo Tr...	KİLOGRAM	Depolar ...			5	5	201777....		1	3	6
25.06.18	M2	201777	194	SELAY S...	Depo Tr...	KİLOGRAM	Depolar ...			5	5	201777....		1	7	3
27.06.18	M2	201777	198	SELAY S...	Depo Tr...	KİLOGRAM	Depolar ...			5	5	201777....		1	7	3

15 25

## SEVKİYAT ETİKETLERİ BASIMI

**Sevkiyat Etiketleri**

Tarih: 01.06.18 Son Tarih: 28.06.18 Listele PDF CSV RTF Ön İzleme

Sipariş Seri: . Müşteri Kodu: 820426 Seç XLS XLSX HTML Yazdır

İrsaliye Seri: . 102413 TXT

Yazdırılacak Etiket

İrsaliye Seri: . 102413 Liste Şablon: SevkiyatEtiketi Yazıcı: Danisma (redirected 2) Ekle

Koli No: 1 Ön İzleme

Drag a column header here to group by that column

ID	Sip.Seri	Sip.Sıra	İrs.Seri	İrs.Sıra	Kodu	Müşteri	Stok Kodu	Stok Adı	Parti K...	Lot No	Seri Nu...	Sip Miktar	İrs.Miktar	Koli No	Depo	Durumu
5685	.	820426	.	102413	120.01...	SADIK ...	201785	SELAY ...	201785...			1	14	12	1	3 ETIKET VAR



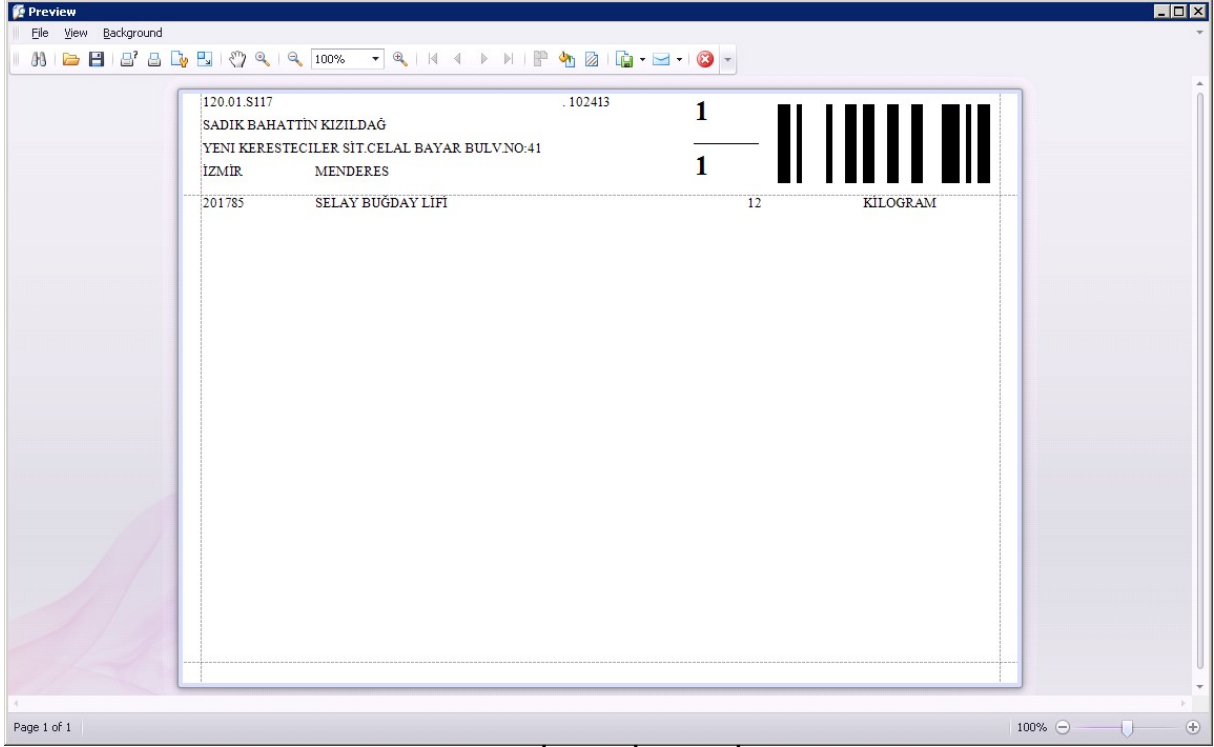

### SEVKİYAT ETİKETLERİ

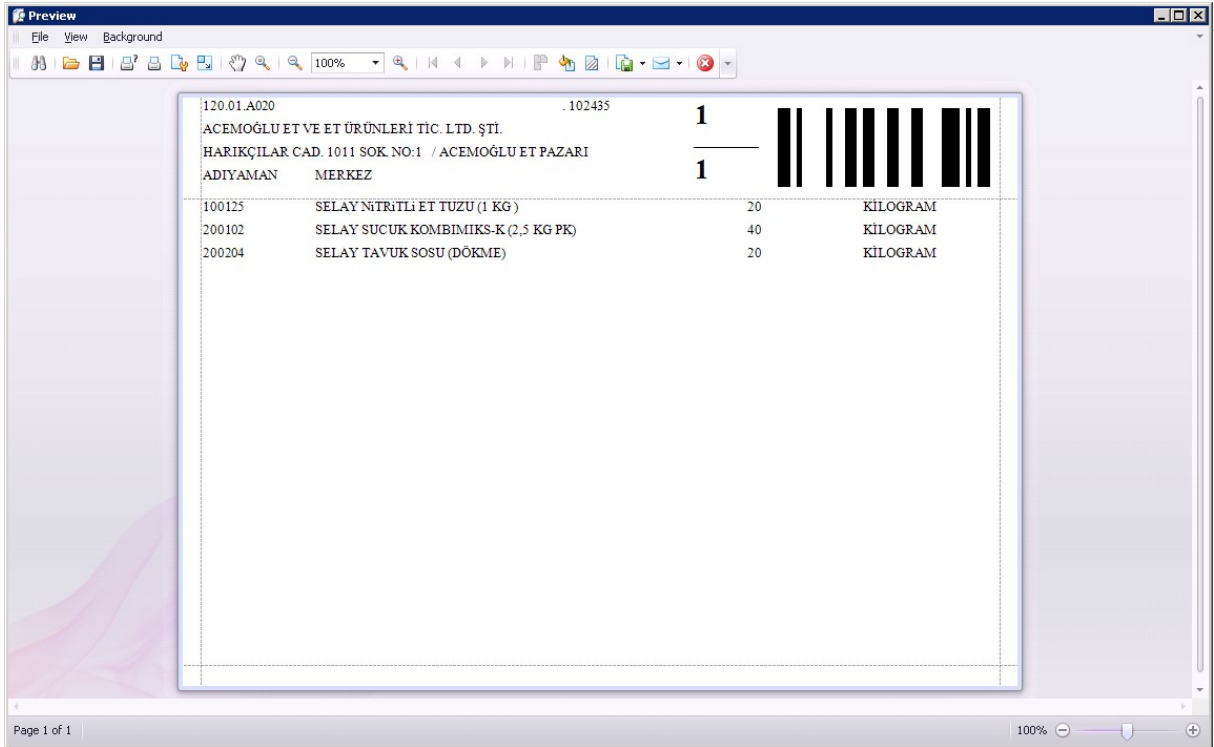

**KUTLUER GIDA VE MAK.SAN.DIŞ TİC.LTD.ŞTİ.**

Yassıören M.Bayındır C. Papağan Sok. No:11

Arnavutköy İSTANBUL 34555

Tel : 0212 476 67 33 Faks: 0212 476 67 34

SipNo: . 821212

İrsNo: . 103117

**Alıcı Ünvan:** ÖZKAN KİMYA ve GIDA  
SAN.TIC.LTD.ŞTİ.**Yetkili:** ÖZKAN KİMYA ve GIDA SAN.TIC.LT**Sevk Adresi:** İKİTELLİ ORG. SAN.BÖLGESİ DEPO VE  
ARDIYECİLER SAN.SİT. 104 ADA 34  
PARSEL  
İKİTELLİ İSTANBUL**Telefon:** 6751500 6751501

TESLİM TÜRÜ DEPO

06-MERKEZ İSYERİ 3  
TESLİM

www.selay-esatis.com

0 212

www.kutluer.com

476 67 33

**SEVKİYAT ETİKETLERİ****KUTLUER GIDA VE MAK. SAN.DIŞ TİC. LTD ŞTİ.**

Yassıören Mah. Bayındır Cad. Papağan Sok. No:11

Arnavutköy / İSTANBUL 34555

Tel : 0 212 476 67 33 Faks : 0 212 476 67 34

**Koli No:** 1**Sip No:** . 821212**İrs. No:** . 103117**Depo No:** 3**Alıcı Ünvan :** ÖZKAN KİMYA ve GIDA SAN.TIC.LTD.ŞTİ.  
**Alıcı Yetkili Kişi :** ÖZKAN KİMYA ve GIDA SAN.TIC.LT  
**Alıcı Sevk Adresi:** İKİTELLİ ORG. SAN.BÖLGESİ DEPO VE ARDIYECİLER  
SAN.SİT. 104 ADA 34 PARSEL  
İSTANBUL İKİTELLİ  
**Alıcı Telefon:** 6751500 6751501

No	Ürün Kodu	Ürün İsmi	Miktar
1	10107	GLUKONO DELTA LAKTON	150

**KUTLUER GIDA VE MAK. SAN.DIŞ TİC. LTD ŞTİ.**

Yassıören Mah. Bayındır Cad. Papağan Sok. No:11

Arnavutköy / İSTANBUL 34555

Tel : 0 212 476 67 33 Faks : 0 212 476 67 34

**Koli No:** 1**Sip No:** . 821212**İrs. No:** . 103117**Depo No:** 3**Alıcı Ünvan :** ÖZKAN KİMYA ve GIDA SAN.TIC.LTD.ŞTİ.  
**Alıcı Yetkili Kişi :** ÖZKAN KİMYA ve GIDA SAN.TIC.LT  
**Alıcı Sevk Adresi:** İKİTELLİ ORG. SAN.BÖLGESİ DEPO VE ARDIYECİLER  
SAN.SİT. 104 ADA 34 PARSEL  
İSTANBUL İKİTELLİ  
**Alıcı Telefon:** 6751500 6751501

No	Ürün Kodu	Ürün İsmi	Miktar
1	10107	GLUKONO DELTA LAKTON	150

TESLİM TÜRÜ KOLİ NO  
06-MERKEZ İSYERİ 1  
TESLİM

www.selay-esatis.com 0 212 476 67 33 www.kutluer.com

TESLİM TÜRÜ KOLİ NO  
06-MERKEZ İSYERİ 1  
TESLİM

www.selay-esatis.com 0 212 476 67 33 www.kutluer.com