



**MOBILTEC**  
Akıllı Çözümler

### FİYAT LİSTESİ USD – ANDROID & WINDOWS

Ürün Adı	Lisans USD	Yıllık Online Destek ve Versiyon Güncelleme %20
Ana Kullanıcı Backoffice (Sunucu Client Yönetim ve Raporlama)	3500	700,00
1 Ek Kullanıcı	350	75,00
5 Ek Kullanıcı	1250	250,00
10 Ek Kullanıcı	2250	450,00
20 Ek Kullanıcı	4000	800,00
SINIRSIZ Kullanıcı	15000	3000,00
<b>Önemli Bilgiler</b>		
* 4691 Sayılı Teknoparklar Kanuna göre Yazılım Fiyatlarımızda KDV 0 dır.		
* Yıllık Üyelik Toplama ayrıca dahil edilecektir.		
* Yıllık Üyelik destek ve Versiyon güncellemelerini online yapabilmek için gereklidir.		
* Örnek Hesaplama : 1 Ana Kullanım ve 5 Kullanıcı için : 4750 USD dir. Sonraki her yıl için 950 USD + KDV Sürüm güncelleme ve destek bedeli fatura edilecektir.		
* Destek paketini almayan müşteriler bayilerimizden ve bizlerden güncelleme ve destek bedellerini ücretli olarak alabilirler.		
* Versiyon Güncelleme : 500 USD, Versiyon değişikliklerinden kaynaklı değişiklik olursa toplam Yazılım Fatura bedelinin % 30'u, Telefon destek ise saatlik olarak ücretlendirilir.		
* Fiyat Listesi 31.09.2018 Tarihine kadar geçerlidir.		
<b>EK MODÜLLER USD</b>		
Dinamik Depo (Adresli Depo takibi)	5000	750,00
Son Kullanma Tarihi Takibi	1250	187,50
Üretim ve İş Emirleri Yönetimi	7500	1125,00
Özel Projeler için fiyat alınır.		

### SALES MAXNOW WEB ERIŞİM MODÜLÜ WEB - TABLET - TELEFON

Ürün Adı	Lisans TL	Yıllık Online Destek ve Versiyon Güncelleme % 20
Ana Kullanıcı SMN	5000	1000,00
1 Ek Kullanıcı	250	50,00
5 Ek Kullanıcı	1000	200,00
10 Ek Kullanıcı	1750	350,00
20 Ek Kullanıcı	3000	600,00
SINIRSIZ Kullanıcı	40000	8000,00
<b>Önemli Bilgiler</b>		
* 4691 Sayılı Teknoparklar Kanuna göre Yazılım Fiyatlarımızda KDV oranı 0 dır. (isteyen firmalara KDV 18 olarak kesilebilmektedir.)		
* Yıllık Üyelik Toplama ayrıca dahil edilecektir.		
* Yıllık Üyelik destek ve Versiyon güncellemelerini online yapabilmek için gereklidir.		
* Uzaktan kurulum Hizmet Bedeli <b>500 TL/Gün</b> dür.		
* Yerinde kurulum Hizmet Bedeli <b>1500 TL/Gün</b> dür. Yerinde kurulum hizmetlerinde ulaşım ve yol giderleri müşteriye aittir. Yerinde kurulum hizmetlerinde eğer konaklama gerekecek ise Konaklama bedelleri müşteriye aittir.		

### EK MODÜLLER (USD)

Dinamik Depo (Adresli Depo takibi)	5000\$	1000,00\$
Son Kullanma Tarihi Takibi (Dinamik Depo alınması durumunda ücretsiz olarak verilir.)	3500\$	750,00\$
Üretim ve İş Emirleri Yönetimi	7500\$	1500,00\$
Özel Projeler için fiyat alınır.		

**Ödeme Planı** : Nakit Havale yada Kredi Kartı ile ödeme şeklindedir. Kredi ile Kartı ile yapılan ödemelerde Komisyonsuz **3 Taksit yapılmaktadır**. Diğer taksit oranlarına uygulanan vade farkı aşağıda yazmaktadır. Taksit oranları değiştiğinde Mobilteğ vade farklarını değiştirebilir. Aşağıdaki taksit oranları 31.12.2019 tarihine kadar geçerlidir.

### Mayıs Ayı Promosyonları

- **31.05.2020 tarihine kadar Dashboard programımız ve 1 Adet Satış Raporumuz Ücretsiz olarak verilecektir. Dashboard ile ilgili bilgileri**

<http://www.mobilteğ.com.tr/saha-satis-otomasyonu/dashboard-ekranlarimiz/>

**adresinden alabilirsiniz.**

Dashboard ekranları örnek

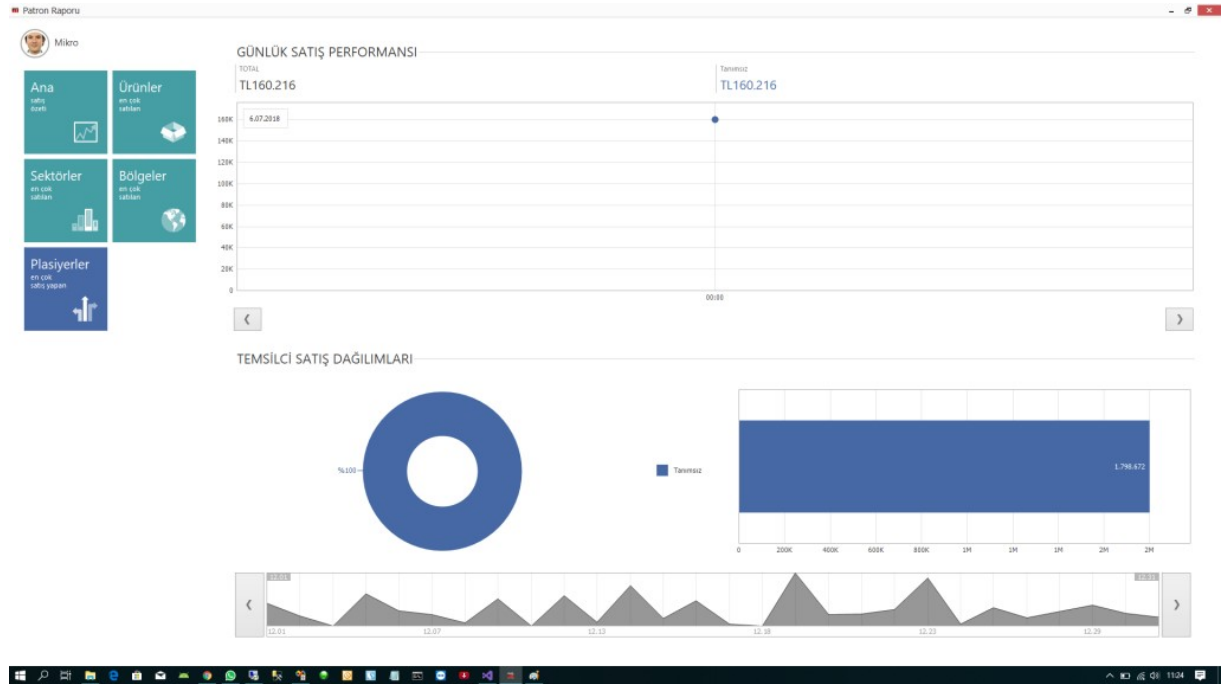

Dashboard ekranları örnek

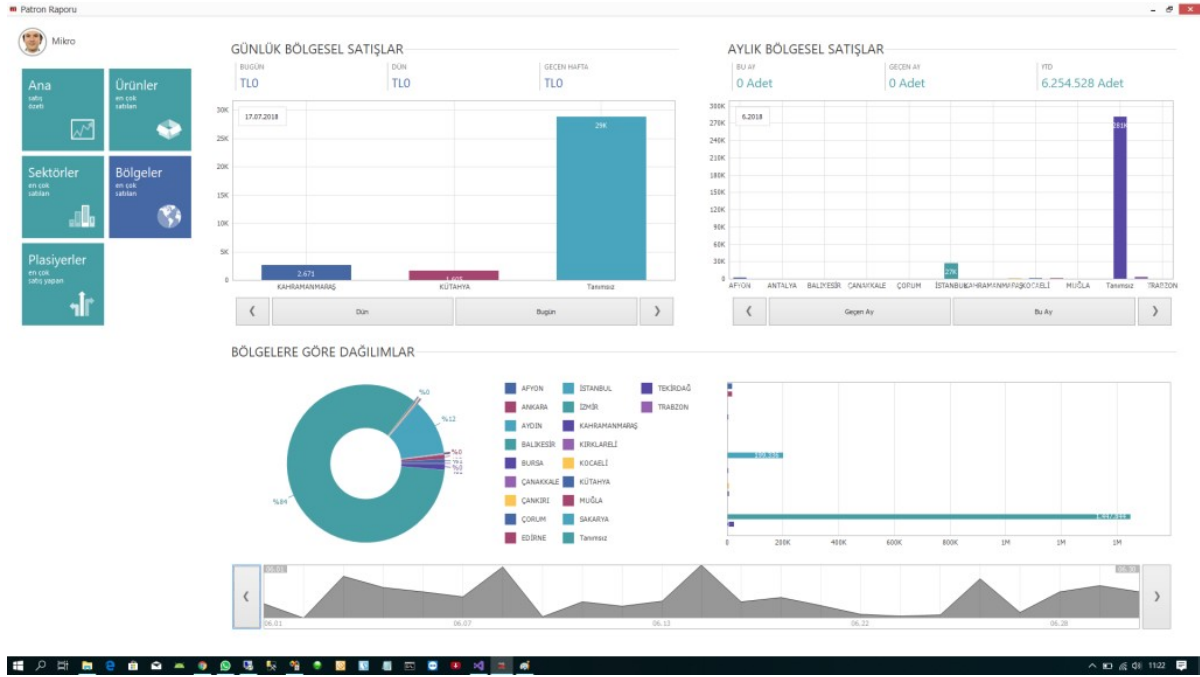

## Dashboard ekranları örnek

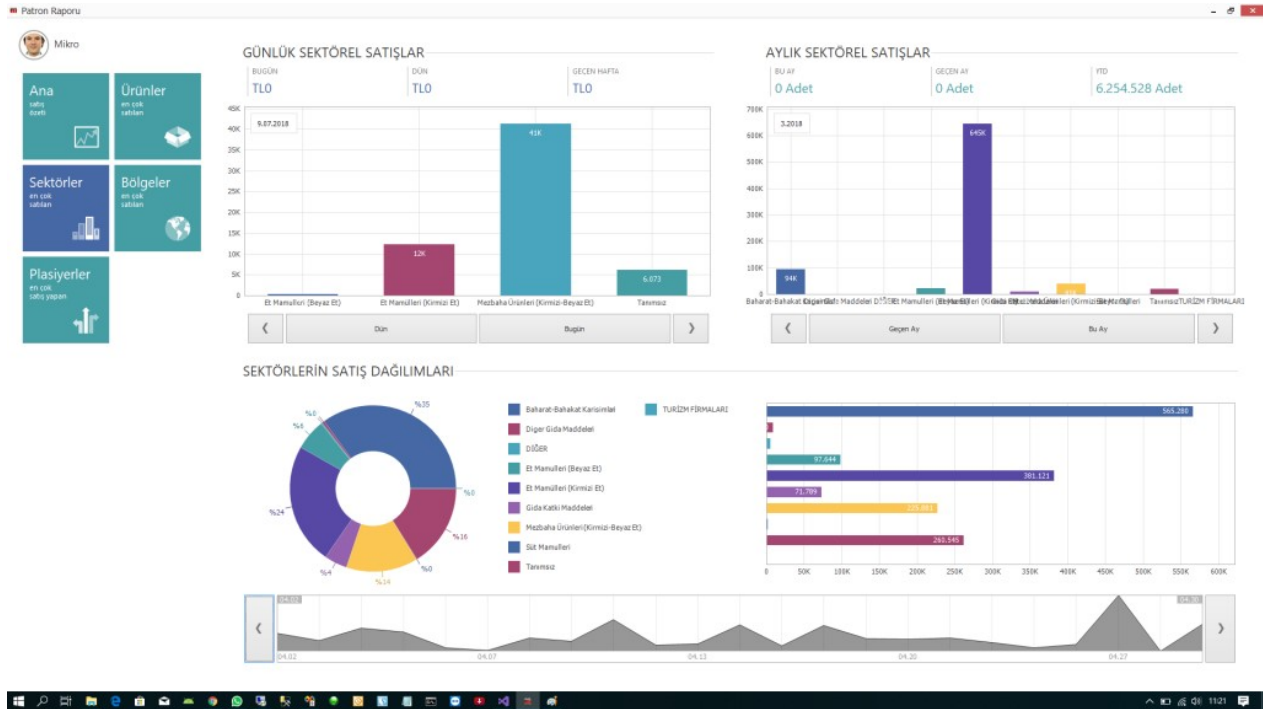

## Dashberler ekranları örnek

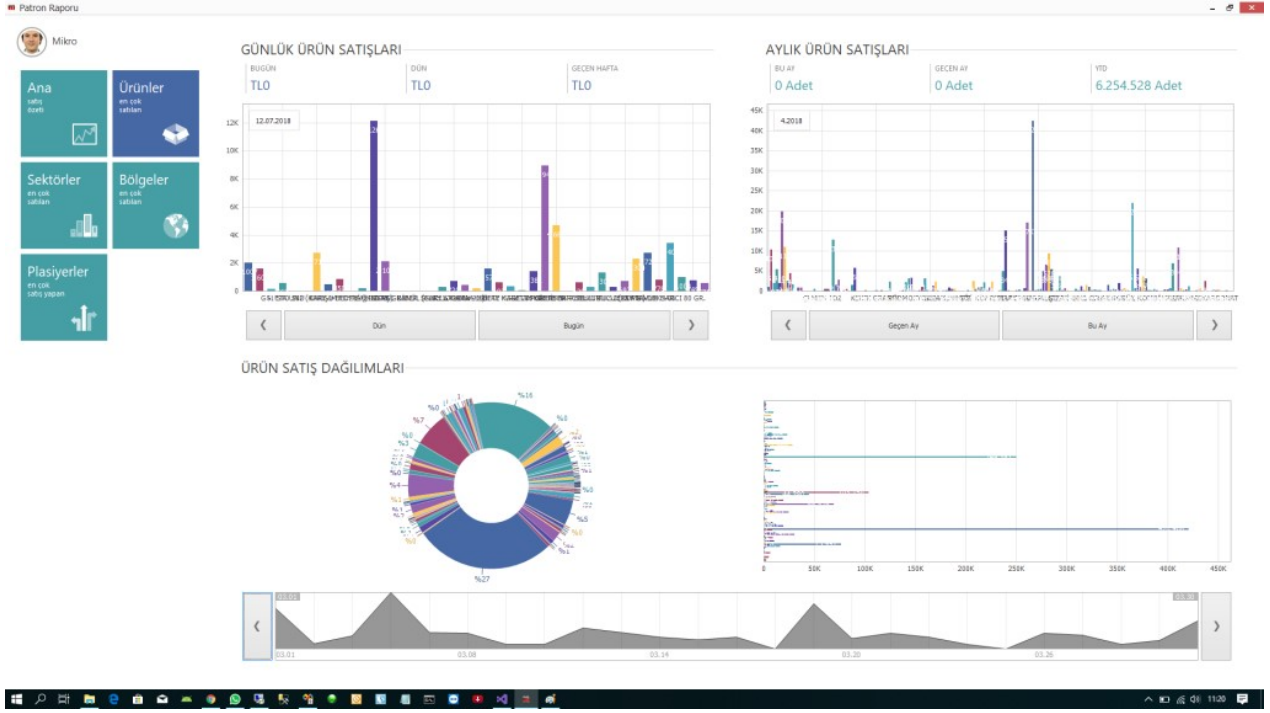

Dashboard ekranları örnek

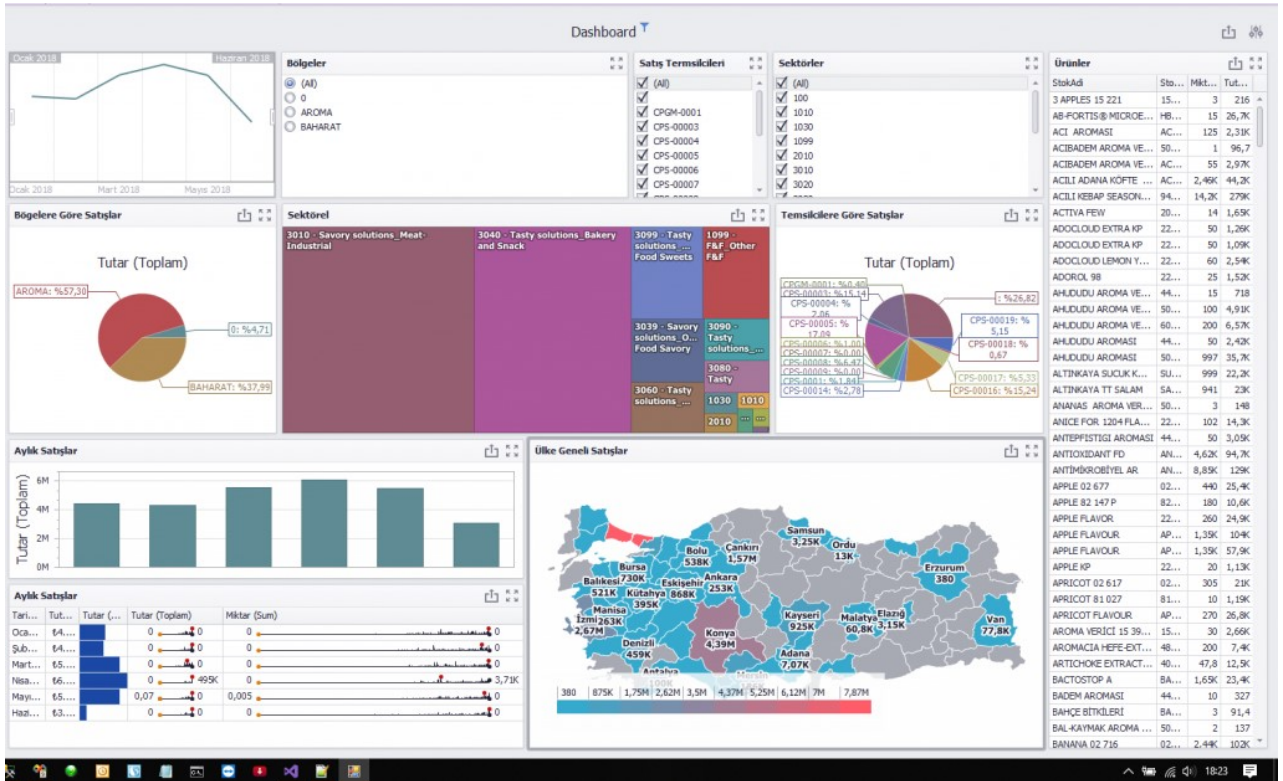

## Dashboard ekranları örnek

Ülke Genel Satışlar





## Taksit Oranları

Taksit	1	2	3	6
Oranlar	%2.75	%4.89	%5.89	%8.89

### Geçerli Kartlar

axess

Ziraat Bankası  
bankKart

Ziraat Bankası  
bankKart

+bonus

CARDFINANS

maximum

Paraf

WORLD

- Tek çekim ya da banka kartıyla yapılan işlemler için komisyon oranı vergiler dahil %2.75'tir.
- Taksitlendirilecek işlemlerden alınacak komisyon, ilgili kredi kartının seçilen taksit adedi için tabloda yazan oranlar kullanılarak hesaplanır.
- Taksitli işlemlerin geri ödemeleri hesaplanan komisyon düşülerek tek seferde ve standart geri ödeme takvimine uygun olarak yapılır.
- Müşterinin kredi kartından işlem sırasında yazılan tutar kadar çekim yapılır; taksit adedine göre tutar değişmeyecektir.
- Taksitlendirilebilecek en düşük işlem tutarı 10 TL'dir.
- Tablodaki komisyon oranlarına vergiler dahildir.
- Axess ve Maximum ile 2-3 taksit; Advantage, Cardfinans ve World ile 2-3-6 taksit; Bankkart, Bonus ve Paraf ile 2-3-6-9-12 taksitli işlem yapılabilmektedir.





Giriş Ekranı

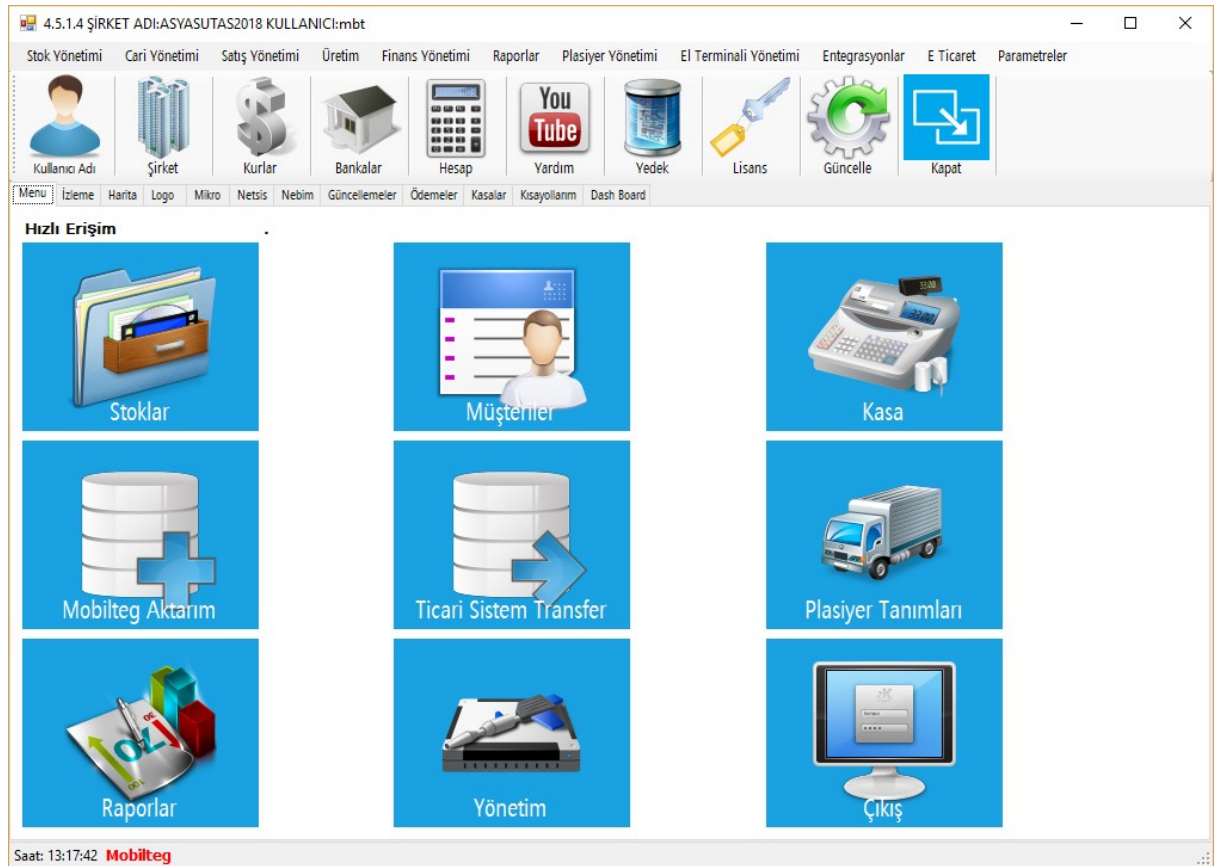

Ana Ekran

.....MobiltegeAktarim:....

İlk Tarih: 15 Şubat 2019 Cuma Son Tarih: 15 Şubat 2019 Cuma Plasiyer Kodu:  Daha Önce Aktarımlarda XML de olsun **Evrak Sayısı : 11**

\*\*\*\*\* Özel Kod: TUMU  LOGO DB ye Yaz

MOBİLTEGE Otomatik Aktar 4 0  Sipariş  Fatura  Tahsilat  Dat  İrsaliye  Etiket  Sayım

Faturalar Siparişler Depolar Arası Transfer İrsaliyeler Sayım Etiket Tahsilatlar Üretim

Hepsini Seç SATIS  İade?

Seçilen:  olarak değiştir

Seç	Evrak S...	Evrak Sıra	Müşteri Kodu	Müşteri Adı	Tipi	Evrak Tipi	Durum Kodu	Durum Açıklama	Normal/İa...	Genel Top...	Tarih	İşaret	M.Kalem ...	TS.Kalem
<input type="checkbox"/>	3. A	308178	33454	TOPÇUOĞLU BÖREKÇİSİ SITKI TO...	SATIS	FATURA	3	Aktarılmış	NORMAL	48.8998	15.02.2019 07...		2	2
<input type="checkbox"/>	3. A	308179	70939	USTAM YEMEK SALONU S PARM...	SATIS	FATURA	3	Aktarılmış	NORMAL	55.0035	15.02.2019 07...		2	2
<input type="checkbox"/>	3. A	308180	23692	ALAMUTLAR MARKET SEMİH GL...	SATIS	FATURA	3	Aktarılmış	NORMAL	28.3044	15.02.2019 08...		2	2
<input type="checkbox"/>	3. A	308181	64238	KIRÇASALIH BÜFE NALAN PENÇİK	SATIS	FATURA	3	Aktarılmış	NORMAL	45.9490	15.02.2019 08...		3	3
<input type="checkbox"/>	3. A	308182	23653	YEDİM ET MARKET İSMAİL KASAP	SATIS	FATURA	3	Aktarılmış	NORMAL	104.6060	15.02.2019 09...		4	4
<input type="checkbox"/>	3. A	308183	53346	BAGBERKLEVEN KEBLAH.SAL.MEH...	SATIS	FATURA	3	Aktarılmış	NORMAL	385.0157	15.02.2019 09...		1	1
<input type="checkbox"/>	3. A	308184	67650	ÇAKAY İNŞAAT CATERING VE T...	SATIS	FATURA	3	Aktarılmış	NORMAL	282.0096	15.02.2019 09...		1	1
<input type="checkbox"/>	3. A	308185	51592	DİNLENTİ CAFE GÜRSEL BOZKURT	SATIS	FATURA	3	Aktarılmış	NORMAL	185.0040	15.02.2019 09...		1	1
<input type="checkbox"/>	3. A	308186	16854	EGE GIDA GÜLÇİN ESNAF	SATIS	FATURA	3	Aktarılmış	NORMAL	186.4535	15.02.2019 10...		7	7
<input type="checkbox"/>	3. A	308187	70147	PALMIYE CAFE BİLAL ULUDAĞOĞ...	SATIS	FATURA	3	Aktarılmış	NORMAL	11.0004	15.02.2019 10...		1	1
<input type="checkbox"/>	3. A	308188	11357	MONTANA CAFE GÜLCAN AZİM	SATIS	FATURA	3	Aktarılmış	NORMAL	22.0018	15.02.2019 10...		1	1

**Aktarım Fatura Mutabakat Ekranı**

.....MobiltegeAktarim:....

İlk Tarih: 15 Şubat 2019 Cuma Son Tarih: 15 Şubat 2019 Cuma Plasiyer Kodu:  Daha Önce Aktarımlarda XML de olsun **Evrak Sayısı : 6**

\*\*\*\*\* Özel Kod: TUMU  LOGO DB ye Yaz

MOBİLTEGE Otomatik Aktar 4 0  Sipariş  Fatura  Tahsilat  Dat  İrsaliye  Etiket  Sayım

Faturalar Siparişler Depolar Arası Transfer İrsaliyeler Sayım Etiket Tahsilatlar Üretim

Hepsini Seç Tipi:

Seç	Evrak Seri	Evrak Sıra	Müşteri Kodu	Müşteri Adı	Tipi	Evrak Tipi	Durum Kodu	Durum Açıklama	Tutar	Tarih	Kasa Kodu	Ödeme	Özel Kodu
<input type="checkbox"/>	22EN440	5809	33454	TOPÇUOĞLU BÖREKÇİSİ SI...	NAKİT	TAHSİLAT	3	Aktarılmış	48,9	15.02.2019 00:00:00	22EN440...	0	
<input type="checkbox"/>	22EN440	5810	23692	ALAMUTLAR MARKET SE...	NAKİT	TAHSİLAT	3	Aktarılmış	28,3	15.02.2019 00:00:00	22EN440...	0	
<input type="checkbox"/>	22EN440	5811	64238	KIRÇASALIH BÜFE NALAN ...	NAKİT	TAHSİLAT	3	Aktarılmış	45,95	15.02.2019 00:00:00	22EN440...	0	
<input type="checkbox"/>	22EN440	5812	23653	YEDİM ET MARKET İSMAİ...	NAKİT	TAHSİLAT	3	Aktarılmış	104,61	15.02.2019 00:00:00	22EN440...	0	
<input type="checkbox"/>	22EN440	5813	51592	DİNLENTİ CAFE GÜRSEL B...	NAKİT	TAHSİLAT	3	Aktarılmış	165	15.02.2019 00:00:00	22EN440...	0	
<input type="checkbox"/>	22EN440	5814	11357	MONTANA CAFE GÜLCA...	NAKİT	TAHSİLAT	3	Aktarılmış	22	15.02.2019 00:00:00	22EN440...	0	

Plasiyer Kasalanna Aktar

Nakit Kasa Seç: NAKİT Çek Kasa Seç: CEK Senet Kasa Seç: SENET KK Kasa Seç: KREDİKARTI

**Nakit**  **Cek**  **Senet**  **Kredi Kartı**

**Ödeme**  **Kalan**

**Aktarım Tahsilat Mutabakat Ekranı**



.....MobiltegeAktarim:.....

İlk Tarih 15 Şubat 2019 Cuma Son Tarih 15 Şubat 2019 Cuma Plasiyer Kodu   Daha Önce Aktarımlarda XML de olsun **Evrak Sayısı : 9**

\*\*\*\*\*

Özel Kod TUMU  LOGO DB ye Yaz

MOBİLTEGE  4   Sipariş  Fatura  Tahsilat  Dat  İrsaliye  Etiket  Sayım

Faturalar Siparişler Depolar Arası Transfer İrsaliyeler Sayım Etiket Tahsilatlar Üretim

Hepsini Seç

Seç	Evrak Seri	Evrak Sıra	Evrak Tipi	Çıkış Depo	Giriş Depo	Durum Kodu	Durum Açıklama	M.Kalem ...	TS.Kalem ...
<input type="checkbox"/>	Y641	611	DEPOTRANSFER	Merkez Depo	22HH641	1	Aktarılmamış	9	9
<input type="checkbox"/>	CA	700	DEPOTRANSFER	Merkez Depo	22HH997	3	Aktarılmış	8	8
<input type="checkbox"/>	CA	709	DEPOTRANSFER	Merkez Depo	22HH997	3	Aktarılmış	1	1
<input type="checkbox"/>	CV	622	DEPOTRANSFER	Merkez Depo	22HH789	1	Aktarılmamış	8	8
<input type="checkbox"/>	Y294	520	DEPOTRANSFER	Merkez Depo	22HH294	3	Aktarılmış	15	15
<input type="checkbox"/>	Y294	521	DEPOTRANSFER	Merkez Depo	22HH294	3	Aktarılmış	1	1
<input type="checkbox"/>	CV	623	DEPOTRANSFER	Merkez Depo	22HH789	1	Aktarılmamış	2	2
<input type="checkbox"/>	Y294	522	DEPOTRANSFER	Merkez Depo	22HH294	3	Aktarılmış	2	2
<input type="checkbox"/>	Y440	566	DEPOTRANSFER	Merkez Depo	22EN440	1	Aktarılmamış	9	9

**Aktarım Araç Yükleme Boşaltma Mutabakat Ekranı**

.....Plasiyer:.....

Plasiyer Kodu 22AL050 ? Plasiyer Adı ORGANİZE ARAÇI

GPS Kodu 22AL050

Tanımlama Yetkilendirme Terminal Tipleri İskonto Limitleri Yüklü Lisanslar

Plasiyer Tanımları

Plasiyer Çıkış Depo 8 ?

Plasiyer İade Depo 8 ?

Plasiyer Şifre 00

Yönetici Şifre 12344

Renk Seçimi

Diğer Kaynak Depolar

0,8

Diğer Hedef Depolar

0,8

Plasiyer Sipariş Depo

Kasa Tanımları

Nakit Kasa Kodu 22AL050.NAKİT TL ? 0 ? 0 ?

KK Kasa Kodu 22AL050.KREDİKARTI 0 ? 0 ? 0 ?

Çek Kasa Kodu CEK 0 ? 0 ? 0 ?

Senet Kasa Kodu SENET 0 ? 0 ? 0 ?

Diğer Kasa Kodu  ? Stok Kısıt

Negatif Satış Miktarı: 0

Andr. Stok Sıralama STOKADI

Android Özel Kodu  Örnek : \*G\*1R\*

Lisans Numarası 7412369 Android yada El Terminallerini kurarken kullanacağınız lisans numarasıdır.

Lisans Numaranız 95.10.180.104 nolu IP adresine kayıtlı olmalıdır.

Plasiyer Kodu	Plasiyer Adı	Çıkış Depo	İade Depo	Şifre	Yönetici Şifre	Nakit Kasa Kodu	Kredi Kartı Kasa Kodu	Çek Kasa Kodu	Senet Kasa Kodu
22AL050	ORGANİZE ARAÇI	8	8	00	12344	22AL050.NAKİT	22AL050.KREDİKARTI	CEK	SENET
22HH789	CEMİL AKAY	7	7	00	4321	22HH789.NAKİT	22HH789.KREDİKARTI	CEK	SENET
22HH789	CEVHUN VURGUN	6	6	00	4321	22HH789.NAKİT	22HH789.KREDİKARTI	CEK	SENET
22HH641	AYHAN ÇOBAN	5	5	00	4321	22HH641.NAKİT	22HH641.KREDİKARTI	CEK	SENET
22HH083	EŞREF BAYKAL	4	4	00	4321	22HH083.NAKİT	22HH083.KREDİKARTI	CEK	SENET
22HH782	MAH MUT FİDAN	3	3	00	4321	22HH782.NAKİT	22HH782.KREDİKARTI	CEK	SENET
22HH794	HAKKI AITAY	2	2	00	4371	22HH794.NAKİT	22HH794.KREDİKARTI	CEK	SENET

**Plasiyer Tanım Ekranı**

.....Plasiyer:.....

Plasiyer Kodu: 22AL050 ? Plasiyer Adı: ORGANIZE ARAÇ

GPS Kodu: 22AL050

Fiş Numaraları Müşterileri Tanımla Program Yetkileri Terminal Menü

Kaydet İptal

Tanımlama Yetkilendirme Terminal Tipleri İskonto Limitleri Yüklü Lisanslar

Yetkileri

Fiyata Müdahale  Depo Terminali Birim Değiştirebilsin  Fatura Değiştirme  Sipariş Online  Satış İptal  Sipariş İmza

İskonto Müdahale  Dinamik Depo  İrsaliye Değiştirme  Fatura Online  Sipariş İptal  Fatura İmza

Negatif Satış  Koli/Adet Seçili  Sipariş Değiştirme  Tahsilat Online  İrsaliye İmza

Sonradan Yazdırma  Seri Okuma Seçili  Dat Değiştirme  GPS Online  Tahsilat İmza

Ziyaret Barkodu Zorunlu  Üzerine Eklesin Seçili  Tahsilat Değiştirme  Teslimat İmza

Rotalı Çalışacak Mı  Ana Birim Seçili  Aktif

Kampanya Müdahale  Mal Giriş Fazla İzin  Sevkiyat Kontrol Düzenleme

Tüm Müşteriler  Cari Hareketlerin Tamamını Görsün Terminal Yavaşlamasına sebep olacaktır için öneririz

Mal Çıkış Fazla İzin

İskonto Sınırları

Sabit İskontosu

İsk: 0

İsk: 0

İsk: 0

İsk: 0

İsk: 0

Brak Alın İskontosu

İsk: 0

İsk: 0

İsk: 0

Plasiyer Kodu	Plasiyer Adı	Çıkış Depo	İade Depo	Şifre	Yönetici Şifre	Nakit Kasa Kodu	Kredi Kartı Kasa Kodu	Çek Kasa Kodu	Senet Kasa Kodu
22AL050	ORGANIZE ARAÇ	8	8	00	12344	22AL050 NAKIT	22AL050 KREDİKARTI	CEK	SENET
22DFP02	SONER TOKAY	0	0	00	12344	NAKİT	KREDİKARTI	CEK	SENET
22HH997	CEMİL AKAY	7	7	00	4321	22HH997 NAKİT	22HH997 KREDİKARTI	CEK	SENET
22HH789	CEYHUN VURGUN	6	6	00	4321	22HH789 NAKİT	22HH789 KREDİKARTI	CEK	SENET
22HH641	AYHAN ÇOBAN	5	5	00	4321	22HH641 NAKİT	22HH641 KREDİKARTI	CEK	SENET
22HH083	EŞREF BAYKAL	4	4	00	4321	22HH083 NAKİT	22HH083 KREDİKARTI	CEK	SENET
22HH782	MAHMUT FİDAN	3	3	00	4321	22HH782 NAKİT	22HH782 KREDİKARTI	CEK	SENET
22HH794	HAKKI AITAY	2	2	00	4321	22HH794 NAKİT	22HH794 KREDİKARTI	CFK	SFNFT

### Plasiyer Yetkilendirme Ekranı

.....Plasiyer:.....

Plasiyer Kodu: 22AL050 ? Plasiyer Adı: ORGANIZE ARAÇ

GPS Kodu: 22AL050

Fiş Numaraları Müşterileri Tanımla Program Yetkileri Terminal Menü

Kaydet İptal

Tanımlama Yetkilendirme Terminal Tipleri İskonto Limitleri Yüklü Lisanslar

Açılış Formu: ANAMENU Terminal Model: MG55

GPS Tipi: STANDART Fatura Yazıcısı: ADP400

Terminal Açılış: BUTON MENU Diğer Yazıcı: ADP400

Adisyon Lokasyonları: Dil: TR

Hızlı Satış Menü Sayısı: 1 Hızlı Satış Ekranı İçindir.

Port 1: 1 Port 2: 4 Terazi ve Kasa İçindir. Terminal için mobilteğini dosyasından ayar yapınız.

Aktarım Tipi: WS Aktarım tipini aksi belirtilmedikçe değiştirmeyiniz.

Android Stok Menü: SATIR

Plasiyer Kodu	Plasiyer Adı	Çıkış Depo	İade Depo	Şifre	Yönetici Şifre	Nakit Kasa Kodu	Kredi Kartı Kasa Kodu	Çek Kasa Kodu	Senet Kasa Kodu
22AL050	ORGANIZE ARAÇ	8	8	00	12344	22AL050 NAKİT	22AL050 KREDİKARTI	CEK	SENET
22DFP02	SONER TOKAY	0	0	00	12344	NAKİT	KREDİKARTI	CEK	SENET
22HH997	CEMİL AKAY	7	7	00	4321	22HH997 NAKİT	22HH997 KREDİKARTI	CEK	SENET
22HH789	CEYHUN VURGUN	6	6	00	4321	22HH789 NAKİT	22HH789 KREDİKARTI	CEK	SENET
22HH641	AYHAN ÇOBAN	5	5	00	4321	22HH641 NAKİT	22HH641 KREDİKARTI	CEK	SENET
22HH083	EŞREF BAYKAL	4	4	00	4321	22HH083 NAKİT	22HH083 KREDİKARTI	CEK	SENET
22HH782	MAHMUT FİDAN	3	3	00	4321	22HH782 NAKİT	22HH782 KREDİKARTI	CEK	SENET
22HH794	HAKKI AITAY	2	2	00	4321	22HH794 NAKİT	22HH794 KREDİKARTI	CFK	SFNFT

### Plasiyer Makine Tanım Ekranı

**SATIS FATURA NORMAL**

Üst Bilgi

Evrak Seri / Sıra: A 300119003 Adres: Tarih: 4 Şubat 2019 Pazartesi Saat: 10:06:00

Belge No: - Teslim Tarihi: 4 Şubat 2019 Pazartesi Ödeme Tipi: ACIK

Müşteri Kodu: 100100 Müşteri Adresi: 1 Ödeme Tarihi: 4 Şubat 2019 Pazartesi Kasa Kodu: Depo: 0

Ünvan: HAKAN AYŞAN (GİDER CARİSİ) Kdv: KDV Hariç ÖV:0

Vergi Dairesi: 2404669076 Döviz Tipi: TL Döviz Kuru: 1

Vergi No: MUAF

Bakiye: 1 Tahsilat Toplamı: 0,00

Pasijer: Özel Kod: Sevki Müşterisi: Açıklama: EMEL ELEKTRİK AYNI HESAP KAPATMA111

ID	Barkod	Stok Kodu	Stok Adı	Miktar	Birim	Fiyat	Doviz Tipi	Kdv	Liste Fiyatı	İsk1	İsk2	İsk3	İsk4	İsk5
1	25: 86813240005	219700	10 KG (Y) KAYMAKSIZ KOVA YOĞURT	5,0000	AD	37,0370000000	TL	8,00	37,0370	0,00	0,00	0,00	0,00	0,00
2	25: 06907677144	111800	175 ML TAM YAĞLI AYRAN	100,0000	AD	0,5092600000	TL	8,00	0,5093	0,00	0,00	0,00	0,00	0,00

Evrak Altı İskonto

G.İsk1: 0,00 İskonto 1 Toplam: 0,00 Kdv %1: 0,00

G.İsk2: 0,00 İskonto 2 Toplam: 0,00 Kdv %8: 18,89

G.İsk3: 0,00 İskonto 3 Toplam: 0,00 Kdv %18: 0,00

Genel Toplama İskonto Yap: İsk. Toplam: 0

Hesap Toplamları

İskontosuz Ara Toplam: 236,11

Ürün İskonto Toplamı: 0,00

Ara Toplam: 236,11

ÖTV Toplamı: 0,00

Kdv Toplamı: 18,89

Genel Toplam: 255,00

Evrak Altı İskonto Toplamı: 0,00

Ara Toplam: 236,11

KDV: 18,89

Tevkifat Kdv Toplamı: 0,00

Toplam: 255,00

Ödeme: Evrak Kaydet Stok Kodu 2 ye Göre Basılım Yazdır

**Örnek Evrak Ekranı (Fatura-Sipariş-İrsaliye-Teklif)**

**Satış Yönetimi**

Stok Yönetimi Cari Yönetimi Satış Yönetimi Üretim Finans Yönetimi Raporlar Plasiyer Yönetimi El Terminali Yönetimi Entegrasyonlar E Ticaret Parametreler

Kullanıcı Adı Şirket Kurlar Bankalar Hesap Yardım Yedek Lisans Güncelle Kapat

Menu İzleme Harita Logo Mikro Netsis Nebim Güncellemeler Ödemeler Kasalar Kısıyollarım Dash Board

**mobilteg** MOBİLTEG SAHA SATIŞ OTOMASYONU

Ana Menü Araçlar Bayiler Sürücüler Raporlar Hesabım Çıkış

Alarmlar: [15.2.2019 13:14:02] [22EN440] [95km/s] [ERKAN ÇİNÇİN] [41.6425.26.74919] [Hız Alarmı(50): 95km/s] [Sonraki](#)

Araçlar

Harita Uydu

ASYSUTAS

- 22EN440
- 22HH294
- 22HH782
- 22HH083
- 22HH641
- 22HH789
- 22HH997

Saat: 13:22:00 Mobilteg

**Araç Takip Ekranı**



Müşteri Kodu	Ünvan	Adres	Şehir	İlçe	Posta Kodu	Rota	Sıra No	Adres No
100105	ONUR - 1 - 1039 BİNEVLER (195048)	ESENTEPE				1234560	0	0
55009	EKOL HASTANESİ EDİRNE (190709)	EDİRNE Merkez Edime	EDİRNE	MERKEZ		1234560	0	0
64237	GND YÖNETİM TİCA.Ş	1 ÇI MUR.MAH.TALPAŞ.ASFEDİRNE Merkez Edime	EDİRNE	MERKEZ		1234560	0	0
67222	CARRFOURSA - 1 - 3008 AŞÇE KADIN (101654)	TALATPAŞA BULVARI	EDİRNE	MERKEZ		1234560	0	2
67231	ERŞAN KİM MARKET EDİRNE - 217 - (200350)	ASFASFASFASFA Merkez Edime	EDİRNE	MERKEZ		1234560	0	0
67216	BAY DÖNER EDİRNE ÇELİKLER RES. - 210100 - ( 21009..	MARGİ OUTLET Merkez Edime	EDİRNE	MERKEZ		1234560	0	0
69362	BAY DÖNER (APAZ GIDA) ERAŞTA AVM - 219515 - (2...	ANADOLU CAD. NO:41 K:20 BAĞIMSIZ BÖLÜM NO:17 BAYRAKLI/İZMİR KAR...	EDİRNE	MERKEZ		1234560	0	0
27466	DORUKEFE GIDA TİCARET LTD.ŞTİ.KAPIKULE EDİRNE	EDİRNE Merkez Edime	EDİRNE	MERKEZ		1234560	0	0
11378	ELMA PARK PROJE DANIŞ.EĞİTİM. ORG. OTUN. TUR. L.	İSTASTON MAH. TALATPAŞA CAD. YENİ SAN. SİTESİ 47/3 B BLOK NO:12	EDİRNE	MERKEZ	22100	1234560	0	0
61633	SERDAR GIDA TİCA.Ş	BİNEVLER SOS.TEŞİSLERİ EDİRNE Merkez Edime	EDİRNE	MERKEZ		0030000	1	0
61633	SERDAR GIDA TİCA.Ş	BİNEVLER SOS.TEŞİSLERİ EDİRNE Merkez Edime	EDİRNE	MERKEZ		0030000	6	0
33828	MARGİ ALŞ.VRŞ.MER.GÜNAYDIN GIDA LTD.ŞTİ	KIYIK CAD.EDİRNE Merkez Edime	EDİRNE	MERKEZ		0030000	8	0
33828	MARGİ ALŞ.VRŞ.MER.GÜNAYDIN GIDA LTD.ŞTİ	KIYIK CAD.EDİRNE Merkez Edime	EDİRNE	MERKEZ		0000500	8	0
33828	MARGİ ALŞ.VRŞ.MER.GÜNAYDIN GIDA LTD.ŞTİ	KIYIK CAD.EDİRNE Merkez Edime	EDİRNE	MERKEZ		0000600	8	0
33828	MARGİ ALŞ.VRŞ.MER.GÜNAYDIN GIDA LTD.ŞTİ	KIYIK CAD.EDİRNE Merkez Edime	EDİRNE	MERKEZ		1000000	8	0
61633	SERDAR GIDA TİCA.Ş	BİNEVLER SOS.TEŞİSLERİ EDİRNE Merkez Edime	EDİRNE	MERKEZ		0030000	10	0
61633	SERDAR GIDA TİCA.Ş	BİNEVLER SOS.TEŞİSLERİ EDİRNE Merkez Edime	EDİRNE	MERKEZ		0030000	11	0
61633	SERDAR GIDA TİCA.Ş	BİNEVLER SOS.TEŞİSLERİ EDİRNE Merkez Edime	EDİRNE	MERKEZ		0030000	15	0
64150	ÖZAR MARKET GID.Tİ.LTD.ŞTİ	BALIKPAZARI CAD. EDİRNE Merkez Edime	EDİRNE	MERKEZ		0030000	17	0
64150	ÖZAR MARKET GID.Tİ.LTD.ŞTİ	BALIKPAZARI CAD. EDİRNE Merkez Edime	EDİRNE	MERKEZ		1000000	17	0

## Plasiyer Rota Planlama Ekranı

Ziyaret Tarihi	Müşteri Kodu	Müşteri Adı	R.	R.	R.	Plasiyer Ko.	Başlangıç Saati	Bitiş Saati	Açıklama	Açıklama 2	Enlem	Boylam	Evrak Seri	Evrak Sıra	Evrak Tipi
14.02.2019 ...	67231	ERŞAN KİM MARKE...	0	0	0	22HH003	14.02.2019 15:53:00	14.02.2019 15:55:00	İRSALİYE	İRSALİYE ...	41.673000	26.571510	A	215051	İRSALİYE
14.02.2019 ...	67227	ONUR KIYIK - 107...	0	0	0	22HH003	14.02.2019 15:44:00	14.02.2019 15:45:00	İRSALİYE	İRSALİYE ...	41.673634	26.570396	A	215048	İRSALİYE
14.02.2019 ...	1226	KESKİNOĞLU PİDE ...	0	0	0	22HH003	14.02.2019 13:51:00	14.02.2019 13:52:00	FATURA	FATURA N...	41.677463	26.555377	A	297916	FATURA
14.02.2019 ...	69211	EDİRNE SARAY LOK...	0	0	0	22HH003	14.02.2019 13:41:00	14.02.2019 13:41:00	NAKİT	TAHSİLAT...	41.676749	26.560198	22HH003	5453	TAHSİLAT
14.02.2019 ...	22968	CAFE MUHARİPLER ...	0	0	0	22HH003	14.02.2019 13:41:00	14.02.2019 13:41:00	KREDİK...	TAHSİLAT...	41.676749	26.560199	22HH003	5454	TAHSİLAT
14.02.2019 ...	30261	KANKI BÜFE HALDU ...	0	0	0	22HH003	14.02.2019 10:59:00	14.02.2019 10:59:00	NAKİT	TAHSİLAT...	41.675992	26.560901	22HH003	5452	TAHSİLAT
14.02.2019 ...	11331	_____EŞREF...	0	0	0	22HH003	14.02.2019 10:58:00	14.02.2019 10:58:00	NAKİT	TAHSİLAT...	41.675992	26.560900	22HH003	5451	TAHSİLAT
14.02.2019 ...	11331	_____EŞREF...	0	0	0	22HH003	14.02.2019 10:55:00	14.02.2019 10:57:00	FATURA	FATURA N...	41.675969	26.560864	A	297915	FATURA
14.02.2019 ...	1226	KESKİNOĞLU PİDE ...	0	0	0	22HH003	14.02.2019 10:50:00	14.02.2019 10:50:00	FATURA	FATURA N...	41.675932	26.560947	A	297914	FATURA
14.02.2019 ...	1226	KESKİNOĞLU PİDE ...	0	0	0	22HH003	14.02.2019 10:50:00	14.02.2019 10:51:00	NAKİT	TAHSİLAT...	41.675932	26.560947	22HH003	5450	TAHSİLAT
14.02.2019 ...	32061	PAŞA KÖFTE İMİT ...	0	0	0	22HH003	14.02.2019 10:49:00	14.02.2019 10:49:00	NAKİT	TAHSİLAT...	41.675932	26.560947	22HH003	5449	TAHSİLAT
14.02.2019 ...	16515	AYDIN TAVA ÇİĞER...	0	0	0	22HH003	14.02.2019 10:48:00	14.02.2019 10:48:00	NAKİT	TAHSİLAT...	41.675932	26.560946	22HH003	5448	TAHSİLAT
14.02.2019 ...	32861	PAŞA KÖFTE İMİT...	0	0	0	22HH003	14.02.2019 10:48:00	14.02.2019 10:49:00	FATURA	FATURA N...	41.675933	26.560946	A	297913	FATURA
14.02.2019 ...	69035	ÖZ TADİM DÖNER ...	0	0	0	22HH003	14.02.2019 10:47:00	14.02.2019 10:47:00	NAKİT	TAHSİLAT...	41.675932	26.560945	22HH003	5447	TAHSİLAT
14.02.2019 ...	16515	AYDIN TAVA ÇİĞER...	0	0	0	22HH003	14.02.2019 10:47:00	14.02.2019 10:47:00	FATURA	FATURA N...	41.675932	26.560945	A	297912	FATURA
14.02.2019 ...	69035	ÖZ TADİM DÖNER ...	0	0	0	22HH003	14.02.2019 10:46:00	14.02.2019 10:46:00	FATURA	FATURA N...	41.675931	26.560943	A	297911	FATURA
14.02.2019 ...	23170	CEM BÜFE METİN T...	0	0	0	22HH003	14.02.2019 10:45:00	14.02.2019 10:45:00	NAKİT	TAHSİLAT...	41.675930	26.560941	22HH003	5446	TAHSİLAT
14.02.2019 ...	27408	BEREKET LOKANTA...	0	0	0	22HH003	14.02.2019 10:44:00	14.02.2019 10:44:00	NAKİT	TAHSİLAT...	41.675930	26.560941	22HH003	5445	TAHSİLAT
14.02.2019 ...	23170	CEM BÜFE METİN T...	0	0	0	22HH003	14.02.2019 10:44:00	14.02.2019 10:44:00	FATURA	FATURA N...	41.675930	26.560941	A	297910	FATURA
14.02.2019 ...	27488	BEREKET LOKANTA...	0	0	0	22HH003	14.02.2019 10:42:00	14.02.2019 10:43:00	FATURA	FATURA N...	41.675929	26.560941	A	297909	FATURA
14.02.2019 ...	39146	ÖMÜR LOKANTASI ...	0	0	0	22HH003	14.02.2019 10:41:00	14.02.2019 10:41:00	NAKİT	TAHSİLAT...	41.675929	26.560940	22HH003	5444	TAHSİLAT
14.02.2019 ...	63449	KATIÇİM DÖNER S...	0	0	0	22HH003	14.02.2019 10:41:00	14.02.2019 10:42:00	FATURA	FATURA N...	41.675929	26.560941	A	297908	FATURA
14.02.2019 ...	16526	DENİZ BÖREK SALO...	0	0	0	22HH003	14.02.2019 10:40:00	14.02.2019 10:40:00	NAKİT	TAHSİLAT...	41.675929	26.560940	22HH003	5443	TAHSİLAT
14.02.2019 ...	39146	ÖMÜR LOKANTASI ...	0	0	0	22HH003	14.02.2019 10:40:00	14.02.2019 10:40:00	FATURA	FATURA N...	41.675929	26.560940	A	297907	FATURA
14.02.2019 ...	16526	DENİZ BÖREK SALO...	0	0	0	22HH003	14.02.2019 10:39:00	14.02.2019 10:39:00	FATURA	FATURA N...	41.675929	26.560940	A	297906	FATURA
14.02.2019 ...	22983	EDİRNE ÇİĞERCİSİ ...	0	0	0	22HH003	14.02.2019 10:38:00	14.02.2019 10:38:00	NAKİT	TAHSİLAT...	41.675929	26.560940	22HH003	5442	TAHSİLAT
14.02.2019 ...	22983	EDİRNE ÇİĞERCİSİ ...	0	0	0	22HH003	14.02.2019 10:37:00	14.02.2019 10:38:00	FATURA	FATURA N...	41.675929	26.560940	A	297905	FATURA
14.02.2019 ...	16569	BİZİM KÖFTE ÇORBA	0	0	0	22HH003	14.02.2019 10:36:00	14.02.2019 10:36:00	FATURA	FATURA N...	41.675927	26.560934	A	297904	FATURA
14.02.2019 ...	11253	TEŞLİMAT AYDIN T...	0	0	0	22HH003	14.02.2019 10:34:00	14.02.2019 10:34:00	İRSALİYE	İRSALİYE ...	41.675927	26.560933	A	215047	İRSALİYE
14.02.2019 ...	70750	AHMET GÜRBÜZ	0	0	0	22HH003	14.02.2019 09:33:00	14.02.2019 09:33:00	NAKİT	TAHSİLAT...	41.673902	26.560238	22HH003	5441	TAHSİLAT
14.02.2019 ...	70750	AHMET GÜRBÜZ	0	0	0	22HH003	14.02.2019 09:32:00	14.02.2019 09:32:00	FATURA	FATURA N...	41.673961	26.560271	A	297903	FATURA
14.02.2019 ...	70168	KANTİN İŞLETMESİ...	0	0	0	22HH003	14.02.2019 09:16:00	14.02.2019 09:16:00	NAKİT	TAHSİLAT...	41.672344	26.553429	22HH003	5440	TAHSİLAT
14.02.2019 ...	67525	SONRADAN GÜRME...	0	0	0	22HH003	14.02.2019 09:16:00	14.02.2019 09:16:00	FATURA	FATURA N...	41.672347	26.553442	A	297902	FATURA
14.02.2019 ...	70168	KANTİN İŞLETMESİ...	0	0	0	22HH003	14.02.2019 09:13:00	14.02.2019 09:13:00	FATURA	FATURA N...	41.672357	26.553430	A	297901	FATURA
14.02.2019 ...	63145	UGÜR MAĞ.MOT.PA...	0	0	0	22HH003	14.02.2019 09:11:00	14.02.2019 09:12:00	FATURA	FATURA N...	41.672438	26.553467	A	297900	FATURA
14.02.2019 ...	69211	EDİRNE SARAY LOK...	0	0	0	22HH003	14.02.2019 08:43:00	14.02.2019 08:44:00	FATURA	FATURA N...	41.676277	26.554263	A	297899	FATURA

## Plasiyer Ziyaret Takip Ekranı





Analiz

Başlangıç Tarihi : 1 Ocak 2019 Salı

Bitiş Tarihi : 7 Ocak 2019 Pazartesi

Özel Kod : TÜMÜ

Plasiyer Kodu : 22HH083

SATIŞ  SİPARİŞ

Listele Excel e Aktar

Tarih	Açıklama	Tutar	Satış	EvrakTipi
02.01.2019	SATIS	0,00	1133,85	FATURA
02.01.2019	KREDIKARTI	2023,50	0,00	TAHSILAT
02.01.2019	NAKIT	1200,72	0,00	TAHSILAT
03.01.2019	SATIS	0,00	3217,27	FATURA
03.01.2019	NAKIT	2823,04	0,00	TAHSILAT
04.01.2019	SATIS	0,00	2162,29	FATURA
04.01.2019	NAKIT	1950,64	0,00	TAHSILAT
05.01.2019	SATIS	0,00	2940,45	FATURA
05.01.2019	KREDIKARTI	844,00	0,00	TAHSILAT
05.01.2019	NAKIT	2784,97	0,00	TAHSILAT
07.01.2019	SATIS	0,00	2453,14	FATURA
07.01.2019	KREDIKARTI	200,00	0,00	TAHSILAT
07.01.2019	NAKIT	2530,41	0,00	TAHSILAT
-----				
Ciro:	11907,02			
Tahsilat:	14357,31			
Nakit:	11289,81			
Kredi Kartı:	3067,50			
Kredi Kartı Ta...	0,00			
Cek:	0,00			
Senet:	0,00			
Diger:	0,00			
İade:	0,00			
Net:	2450,29			

Plasiyer Ciro Analiz Ekranı

Plasiyer Gınluk

Segiriz Plasiyer : 22HH083 ? Satış Tarihi: 1 Şubat 2019 Cuma 7 Şubat 2019 Perşembe Tarihler arası

Genel Giderler Kaça Kıgye Bölünecek : 1 Plasiyer Gideri Kaça Kıgye Bölünecek : 1 Kar Yüzdesi: 5

Sorgula PDF CSV RTF XLS XLSX HTML TXT

On İzleme Yazdır

Analiz Tipi  Tahsilat Üzerinden  Satış Üzerinden Rapor Tipi  Şirket  Plasiyer Rapor Tipi  Fatura  Spariş

Genel Giderler Toplamı : 0 Plasiyer Giderler Toplamı : 0 Hakeden Prim : 601.6461

Rapor

Drag a column header here to group by that column

Plasiyer Kodu	Plasiyer Adı	Tarih	Seri	Sıra No	Müşteri Kodu	Unvan	Bakiye	Satış Fatura Top...	Maliyet	Tahsilat Toplamı	Kar	Plasiyer Toplam ...
22HH083	ESREF BAYKAL	2.02.2019	A	297693	1001217	ELARA CAFE ME...		190,75	122,22	0,00	68,53	-25.097,83
22HH083	ESREF BAYKAL	6.02.2019	22HH083	5324	1001217	ELARA CAFE ME...	-0,01	0,00	0,00	206,00	0,00	-25.097,83
22HH083	ESREF BAYKAL	1.02.2019	22HH083	5248	11280	EDİRNE ÇİĞERC...	0,00	0,00	0,00	55,00	0,00	-25.097,83
22HH083	ESREF BAYKAL	1.02.2019	A	297682	11280	EDİRNE ÇİĞERC...	0,00	50,93	50,93	0,00	0,00	-25.097,83
22HH083	ESREF BAYKAL	2.02.2019	22HH083	5267	11280	EDİRNE ÇİĞERC...	0,00	0,00	0,00	55,00	0,00	-25.097,83
22HH083	ESREF BAYKAL	2.02.2019	A	297705	11280	EDİRNE ÇİĞERC...	0,00	50,93	50,93	0,00	0,00	-25.097,83
22HH083	ESREF BAYKAL	4.02.2019	22HH083	5283	11280	EDİRNE ÇİĞERC...	0,00	0,00	0,00	33,00	0,00	-25.097,83
22HH083	ESREF BAYKAL	4.02.2019	A	297725	11280	EDİRNE ÇİĞERC...	0,00	30,56	30,56	0,00	0,00	-25.097,83
22HH083	ESREF BAYKAL	6.02.2019	22HH083	5313	11280	EDİRNE ÇİĞERC...	0,00	0,00	0,00	33,00	0,00	-25.097,83
22HH083	ESREF BAYKAL	6.02.2019	A	297761	11280	EDİRNE ÇİĞERC...	0,00	30,56	30,56	0,00	0,00	-25.097,83
22HH083	ESREF BAYKAL	1.02.2019	22HH083	5255	11331	...../ESREF....	0,00	0,00	0,00	531,97	0,00	-25.097,83
22HH083	ESREF BAYKAL	1.02.2019	A	297689	11331	...../ESREF....	0,00	492,56	254,63	0,00	237,93	-25.097,83
22HH083	ESREF BAYKAL	2.02.2019	22HH083	5270	11331	...../ESREF....	0,00	0,00	0,00	904,93	0,00	-25.097,83
22HH083	ESREF BAYKAL	2.02.2019	A	297711	11331	...../ESREF....	0,00	837,90	499,08	0,00	338,82	-25.097,83
22HH083	ESREF BAYKAL	4.02.2019	22HH083	5289	11331	...../ESREF....	0,00	0,00	0,00	1.041,28	0,00	-25.097,83
22HH083	ESREF BAYKAL	4.02.2019	A	297733	11331	...../ESREF....	0,00	964,15	519,45	0,00	444,70	-25.097,83
22HH083	ESREF BAYKAL	5.02.2019	22HH083	5301	11331	...../ESREF....	0,00	0,00	0,00	862,26	0,00	-25.097,83
22HH083	ESREF BAYKAL	5.02.2019	A	297750	11331	...../ESREF....	0,00	798,39	295,37	0,00	503,02	-25.097,83
22HH083	ESREF BAYKAL	6.02.2019	22HH083	5321	11331	...../ESREF....	0,00	0,00	0,00	1.134,83	0,00	-25.097,83
								18673,68	6640,75804	21603,84	12032,921959...	-25097,83

Plasiyer Maliyet/Karlılık ve Prim Raporu Ekranı

Plasiyer Prim Analiz

Aralık Seçiniz  
 Satışlar için tarih aralığı: 1 Şubat 2019 Cuma - 7 Şubat 2019 Perşembe  
 Tahsilatlar için tarih aralığı: 7 Şubat 2019 Perşembe - 14 Şubat 2019 Perşembe  
 Prim Oranı %: 5 Hakedilen Prim: -9.69328010131867

Plasiyer Kodu: 22HH083  
 Prim Tipi:  Tahsilattan  Satıştan

Detay

Drag a column header here to group by that column

Tarih	Tipi	Müşteri Kodu	Ünvan	Satış Tutarı	Tahsilat Tutarı
1.02.2019	FATURA	11331	...../EŞREF.....	531,9685	0
1.02.2019	FATURA	11349	LOS POLLOS FAST FOOD O...	146,4293	0
1.02.2019	FATURA	16513	KIRKPINAR TAVA ÇİĞER S...	97,0021	0
1.02.2019	FATURA	16515	AYDIN TAVA ÇİĞER SALON...	462,9993	0
1.02.2019	FATURA	16526	DENİZ BÖREK SALONU SER...	69,9948	0
1.02.2019	FATURA	16569	BİZİM KÖFTE ÇORBA	125,9997	0
1.02.2019	FATURA	23035	OSMANLI KÖFTE ÇİĞER SA...	243,6012	0
1.02.2019	FATURA	23166	ÖMÜR 2 LOK.-NAZMI VARDİR	95,0011	0
1.02.2019	FATURA	23170	CEM BÜFE METİN TÜRKMEN	51,0006	0
1.02.2019	FATURA	27488	BEREKET LOKANTASI SADI...	55,5736	0
1.02.2019	FATURA	30461	F TİPİ KAPALI CEZA EVİ İN...	1812,13	0
1.02.2019	FATURA	32861	PAŞA KÖFTE ÜMİT KARAB...	165,0132	0
1.02.2019	FATURA	34669	HÜSEYİN ÇETİN SAMİ ÇETİN	91,3351	0
1.02.2019	FATURA	39146	ÖMÜR LOKANTASI CAVİT V...	64,0017	0
				19987,5292	19793,663597973633

### Satış ve Tahsilat üzerinden Prim Raporu Ekranı

Preview

100%

## Plasiyer Prim Raporu

Satış Tarihleri : 01-02-2019 07-02-2019  
 Tahsilat Tarihleri : 07-02-2019 14-02-2019

Plasiyer : 22HH083 EŞREF BAYKAL  
 Toplam Satış : 19987,5292 Prim Oranı % : 5  
 Toplam Tahsilat : 19793,6635979736 Hakediş : -9,69328010131867

TARİH	TİPİ	MÜŞTERİ KODU	ÜNVAN	SATIŞ TUTARI	TAHSİLAT TUTARI
01.02.2019	FATURA	11280	EDİRNE ÇİĞERCİSİ KAZIM GILAN	55,00	,00
01.02.2019	FATURA	11331	...../EŞREF.....	531,97	,00
01.02.2019	FATURA	11349	LOS POLLOS FAST FOOD ORKUN SEZER	146,43	,00
01.02.2019	FATURA	16513	KIRKPINAR TAVA ÇİĞER SALONU M.ALİ GEDİK	97,00	,00
01.02.2019	FATURA	16515	AYDIN TAVA ÇİĞER SALONU AYDIN DOĞAN	463,00	,00
01.02.2019	FATURA	16526	DENİZ BÖREK SALONU SERDAR DENİZ	69,99	,00
01.02.2019	FATURA	16569	BİZİM KÖFTE ÇORBA	126,00	,00
01.02.2019	FATURA	23035	OSMANLI KÖFTE ÇİĞER SALONU MEHMET AÇIKGÖZ	243,60	,00
01.02.2019	FATURA	23166	ÖMÜR 2 LOK.-NAZMI VARDİR	95,00	,00
01.02.2019	FATURA	23170	CEM BÜFE METİN TÜRKMEN	51,00	,00
01.02.2019	FATURA	27488	BEREKET LOKANTASI SADIK AY	55,57	,00
01.02.2019	FATURA	30461	F TİPİ KAPALI CEZA EVİ İNFAZ KURUMU (239482)	1812,13	,00
01.02.2019	FATURA	32861	PAŞA KÖFTE ÜMİT KARABULUT	165,01	,00
01.02.2019	FATURA	34669	HÜSEYİN ÇETİN SAMİ ÇETİN	91,34	,00
01.02.2019	FATURA	39146	ÖMÜR LOKANTASI CAVİT VARDAR	64,00	,00
01.02.2019	FATURA	62565	ŞABAN AÇIKGÖZ İNŞ.MALZ.SAN.TİC.A.Ş	180,00	,00
01.02.2019	FATURA	63145	UĞUR MAĞ.MOT.PAZ.SANTİC.LTD.ŞTİ	37,00	,00
01.02.2019	FATURA	63449	KATIKÇIM DÖNER SÜLEYMAN DEVECİOĞLU	44,00	,00
01.02.2019	FATURA	67160	ERCAN GIDA ERCAN SERT	25,42	,00
01.02.2019	FATURA	69211	EDİRNE SARAY LOKANTASI İFTİK	122,00	,00

Page 1 of 9 100%

### Prim Raporu çıktı Ekranı

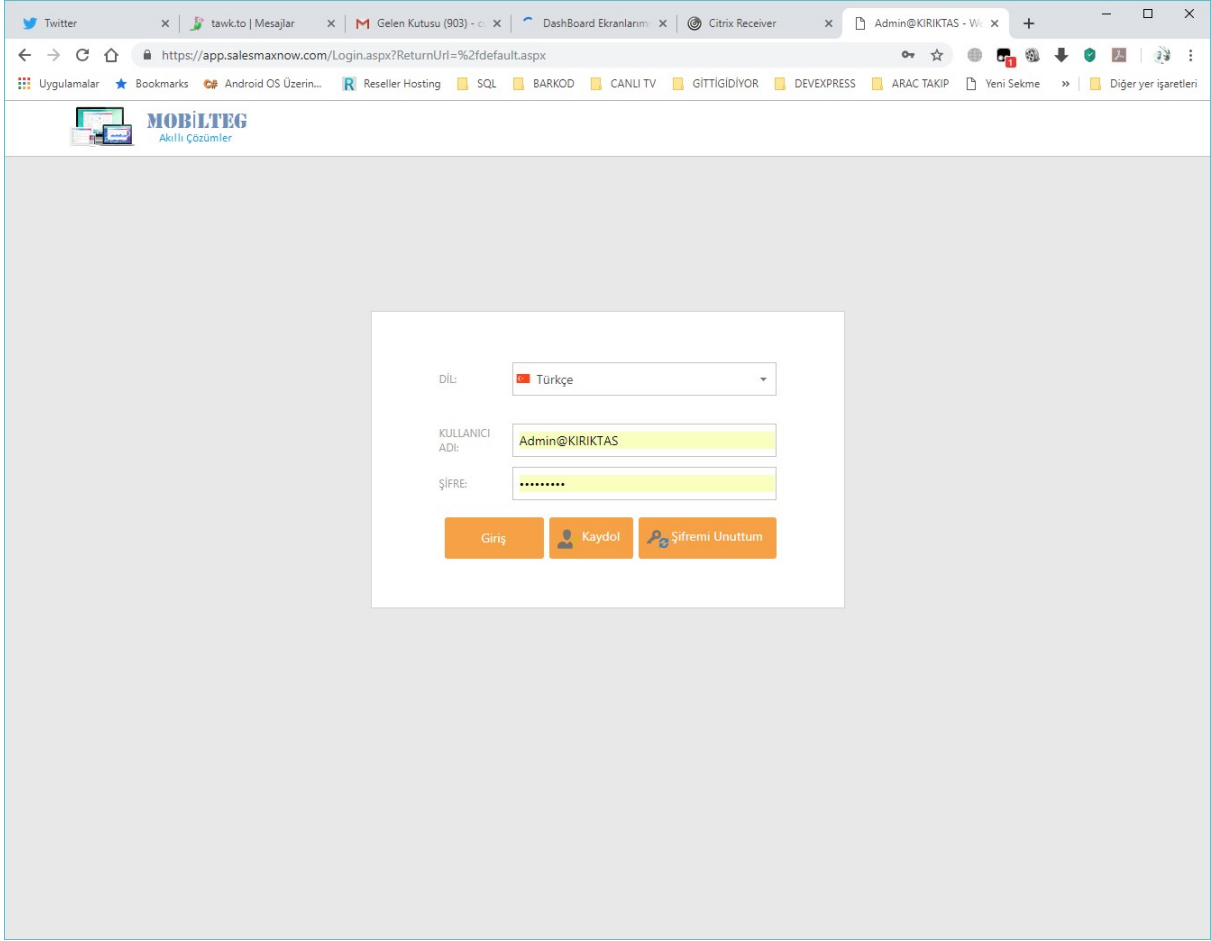

### SMN Web Erişim Login Ekranı

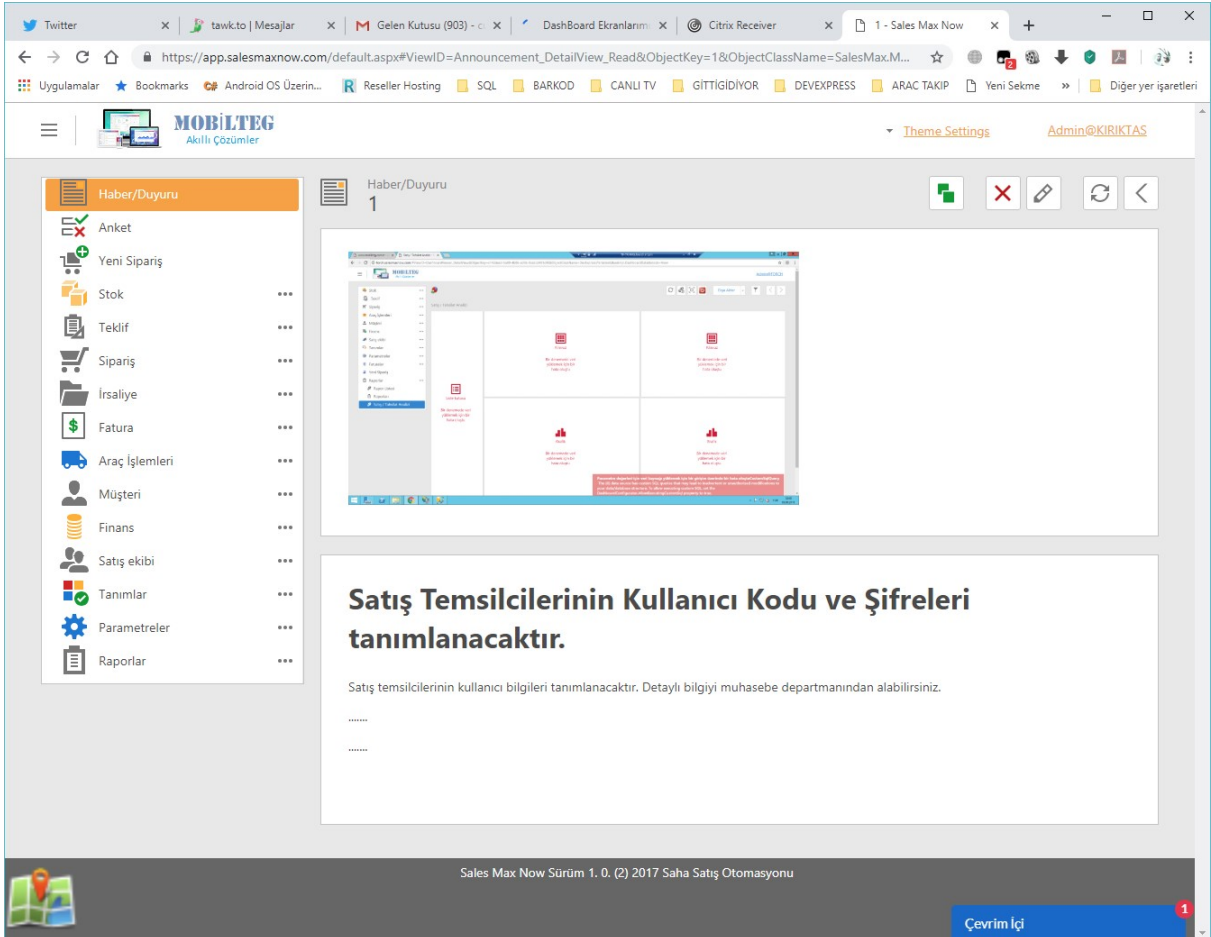

### SMN Ana Ekranı



	FIŞ NO	TARİH	MÜŞTERİ	MÜŞTERİ TEMSİLCİSİ	ÖDEME TÜRÜ	STATUS
<input type="checkbox"/>	<a href="#">Değiştir</a> AKIN07	14.02.2019 23:50:47	ADAMAR DIŞ TİCARET VE DEN.HİZ.GIDA.TUR.SAN.TİC.LTD.ŞTİ. - ADAMAR DIŞ TİCARET VE DEN.HİZ.GIDA.TUR.SAN.TİC.LTD.ŞTİ.	MURAT POLAT MURAT	Açık Hesap	✓ Approved
<input type="checkbox"/>	<a href="#">Değiştir</a> AKIN06	07.02.2019 21:13:09	AKINOĞLU GIDA-SUAT AKINOĞLU - AKINOĞLU GIDA-SUAT AKINOĞLU	ZEYNEL SEL ZEYNEL	Açık Hesap	⌚ Waiting
<input type="checkbox"/>	<a href="#">Değiştir</a> AKIN05	07.02.2019 20:45:51	1C GIDA TEM.TAŞ.SAN.TİC.LTD.ŞTİ. - 1C GIDA TEM.TAŞ.SAN.TİC.LTD.ŞTİ.	MURAT POLAT MURAT	Açık Hesap	✓ Approved
<input type="checkbox"/>	<a href="#">Değiştir</a> AKIN04	07.02.2019 20:13:02	1C GIDA TEM.TAŞ.SAN.TİC.LTD.ŞTİ. - 1C GIDA TEM.TAŞ.SAN.TİC.LTD.ŞTİ.	MURAT POLAT MURAT	Açık Hesap	✓ Approved
<input type="checkbox"/>	<a href="#">Değiştir</a> AKIN02	05.02.2019 23:07:36	AKASYA TEM - IRFAN SAİT ARICI - AKASYA TEM - IRFAN SAİT ARICI	GÜLÜZAR YURDAKUL GULUZAR	Açık Hesap	✓ Approved
<input type="checkbox"/>	<a href="#">Değiştir</a> AKIN03	05.02.2019 22:56:55	ACCAS KURUMSAL TEDARIK HİZM.LTD.ŞTİ. - ACCAS KURUMSAL TEDARIK HİZM.LTD.ŞTİ.	İNCI ALTINKARA INCI	Açık Hesap	✓ Approved
<input type="checkbox"/>	<a href="#">Değiştir</a> 00000006	05.02.2019 22:50:13	AKINOĞLU GIDA-SUAT AKINOĞLU - AKINOĞLU GIDA-SUAT AKINOĞLU	GOZE ISTOC GOZE	Açık Hesap	✓ Approved
<input type="checkbox"/>	<a href="#">Değiştir</a> 00000005	04.02.2019 20:25:10	AKPA GIDA AMB-ŞERİF AKSONGUR - AKPA GIDA AMB-ŞERİF AKSONGUR	İLHAN YALÇIN İLHAN	Açık Hesap	✓ Approved
<input type="checkbox"/>	<a href="#">Değiştir</a> 00000004	02.02.2019 18:25:57	AKINOĞLU GIDA-SUAT AKINOĞLU - AKINOĞLU GIDA-SUAT AKINOĞLU	ZEYNEL SEL ZEYNEL	Açık Hesap	✓ Approved
<input type="checkbox"/>	<a href="#">Değiştir</a> 00000003	31.01.2019 22:30:31	AKINOĞLU GIDA-SUAT AKINOĞLU - AKINOĞLU GIDA-SUAT AKINOĞLU	ZEYNEL SEL ZEYNEL	Açık Hesap	✓ Approved

## SMN Sipariş Onay İzleme Ekranı

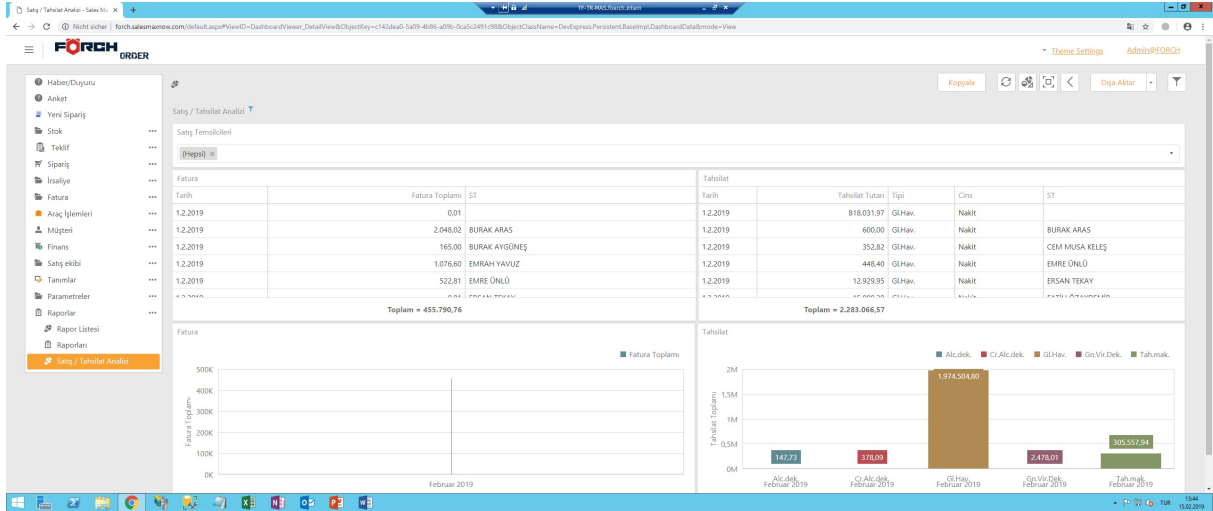

## SMN Örnek Rapor Ekranı

Twitter x tawk.to | Mesajlar x Gelen Kutusu (903) - c x DashBoard Ekranlarım x Citrix Receiver x AKIN08 - Sales Max No x

https://app.salemaxnow.com/default.aspx#NewObject=true&TemporaryObjectKey=1976370

Uygulamalar Bookmarks Android OS Üzerin... Reseller Hosting SQL BARKOD CANLI TV GITTIGIDIYOR DEVEXPRESS ARAC TAKIP Yeni Sekme Diğey yer işareleri

MOBİLTEG Akıllı Çözümler Theme Settings Admin@KIRIKTAS

Haber/Duyuru Anket Yeni Sipariş Stok Teklif Sipariş Satış Siparışı Satınalma Siparişleri İrsaliye Fatura Araç İşlemleri Müşteri Finans Satış ekibi Tanımlar Parametreler Raporlar

Satış Siparışı AKIN08 Kaydet Onayla CH Hareketleri Tic. Sis. Kaydet

SİPARİŞ BİLGİLERİ

FİŞ NO: AKIN08 STATUS: Waiting

TARİH: 15.02.2019 13:47:36 ÖZEL KOD 1: boş

BELGE NUMARASI: TESLİM TARİHİ:

MÜŞTERİ: boş Ekle ÖDEME TARİHİ:

SEVKİYAT ADRESİ: boş MÜŞTERİ TEMSİLCİSİ: boş Bul

KAYNAK DEPO: boş RAPORLAMA DÖVİZ TÜRÜ: USD

DÖVİZ TÜRÜ: TL RAPORLAMA DÖVİZ KURU: 5,2962

DÖVİZ KURU: 1,0000 ENLEM: 0,000000

AÇIKLAMA: BOYLAM: 0,000000

Satılar Notlar Sevkiyat Bilgileri

Yeni Tic. Sis. Kaydet Tic. Sis. Aktarımı İptal Dışa Aktar

SATIR T	ARTIKEL	STOK A	MIKTAR	BİRİM	FIYAT	NET TO	ÖTV TU	FIYAT(D	KDV %	KDV	SATIR T	KAR %	KARLILIK	MALİYET	SATIR A
Görüntülenecek veri yok															

Yerel Para Birimi Döviz Toplamları Raporlama Döviz Onay ve Karlılık Çevrim İçi

## SMN Sipariş Örnek Evrak Giriş Ekranı

Twitter x tawk.to | Mesajlar x Gelen Kutusu (904) - c x DashBoard Ekranlarım x Citrix Receiver x Müşteri Bakıyeleri - Sa x

https://app.salemaxnow.com/default.aspx#ViewID=Customer\_ListView\_Totals&ObjectClassName=SalesMax.Module.BusinessObjects...

Uygulamalar Bookmarks Android OS Üzerin... Reseller Hosting SQL BARKOD CANLI TV GITTIGIDIYOR DEVEXPRESS ARAC TAKIP Yeni Sekme Diğey yer işareleri

MOBİLTEG Akıllı Çözümler Theme Settings Admin@KIRIKTAS

Müşteri Bakıyeleri Yeni Onayla Dışa Aktar Aranacak metin...

	CARİ KODU	CARİ ADI	BRANŞ KODU	SEKTÖR KODU	MÜŞTERİ TEMSİLCİSİ	ÖZEL KOD 1	ÖZEL KOD 2	RISK LİMİTİ	BAKİYE TOPLAMI	DÖVİZ
<input type="checkbox"/>	Değiştir	120.1000.128	EXTRA FODD	GÜRCİSTAN				0	0.00	US
<input type="checkbox"/>	Değiştir	120.1000.124	SOCIETTE MOUEND	FAS				0	0.00	US
<input type="checkbox"/>	Değiştir	120.1000.98	VAHE CHITAKHYAN	ERMENİSTAN				0	0.00	US
<input type="checkbox"/>	Değiştir	400.073	EL EMIN (IRFAN) - REYYAN GROUP	IRAK				0	0.00	US
<input type="checkbox"/>	Değiştir	120.1000.127	KONAQ RESTAURANT GMBH	GÜRCİSTAN				0	0.00	US
<input type="checkbox"/>	Değiştir	120.1000.115	GIMPEX LTD.	GÜRCİSTAN				0	0.00	US
<input type="checkbox"/>	Değiştir	120.1000.116	MUSTAFA SADEQ	GÜRCİSTAN				0	0.00	US
<input type="checkbox"/>	Değiştir	120.1000.117	ASUDE IMBISS+RESTAURANT	GÜRCİSTAN				0	0.00	US
<input type="checkbox"/>	Değiştir	120.1000.112	LLC HOPACONSULTING	GÜRCİSTAN				0	0.00	US
<input type="checkbox"/>	Değiştir	120.1000.114	BISPAK D.O.O	BOSNA HERS				0	0.00	US
<input type="checkbox"/>	Değiştir	120.1000.118	GK GROUP LTD.	GÜRCİSTAN				0	0.00	US
<input type="checkbox"/>	Değiştir	120.1000.122	ETS NG.P	FAS				0	0.00	US
<input type="checkbox"/>	Değiştir	120.1000.125	AIGANAT COMPANY	FAS				0	0.00	US
<input type="checkbox"/>	Değiştir	120.1000.119	KASBI MMC	GÜRCİSTAN				0	0.00	US
<input type="checkbox"/>	Değiştir	120.1000.120	GAFBROS LTD.	GÜRCİSTAN				0	0.00	US
<input type="checkbox"/>	Değiştir	120.1000.121	CONFISERIE LA QUALITE	FAS				0	0.00	US
<input type="checkbox"/>	Değiştir	120.1000.100	GOLF PLASTIC INTERNATIONAL CO.	FILISTIN				0	0.00	US

Çevrim İçi

## SMN Müşteri Bakiye İzleme Ekranı



Twitter | tawk.to | Mesajlar | Gelen Kutusu (904) - c... | DashBoard Ekranlarım... | Citrix Receiver | Bugünkü Gelen Sipariş

https://app.salemaxnow.com/default.aspx#ViewID=DashboardViewer\_DetailView&ObjectKey=fc9eeab6-8501-48e9-b01e-6f4245340...

Uygulamalar | Bookmarks | Android OS Üzerin... | Reseller Hosting | SQL | BARKOD | CANLI TV | GITTIGIDIYOR | DEVEXPRESS | ARAC TAKIP | Yeni Sekme | Diğer yer işaretleri

MobilteG Akıllı Çözümler Theme Settings Admin@KIRIKTAS

Haber/Duyuru Anket Yeni Sipariş Stok Teklif Sipariş Satış Siparişi Satılma Siparişleri İrsaliye Fatura Araç İşlemleri Müşteri Müşteriler Müşteri Bakiyeleri Çalışanlar Finans Satış ekibi Tanımlar Parametreler Raporlar Rapor Listesi Raporları

Bugünkü Gelen Siparişler Haritalı

Anlık Gelen Sipariş Noktaları

Çevrim İçi

## SMN harita üzerinde izleme Ekranı

Twitter | tawk.to | Mesajlar | Gelen Kutusu (904) - cuneyt... | MobilteG - El Terminali Çözüm... | MobilteG Araç Takip Sistemi

Guvenli deęil | aractakip.mobilteG.com/Default.aspx

Uygulamalar | Bookmarks | Android OS Üzerin... | Reseller Hosting | SQL | BARKOD | CANLI TV | GITTIGIDIYOR | DEVEXPRESS | ARAC TAKIP | Yeni Sekme | Diğer yer işaretleri

**mobilteG** MobilteG SAHA SATIŞ OTOMASYONU

Ana Menü | Araçlar | Bayiler | Sürücüler | Raporlar | Hesabım | Çıkış

Alarmlar[15.2.2019 13:49:04] [22EN440] [96km/v] [ERKAN ÇIŖIŖIN] [41.65559.26.72392] [Hız Alarmı(50): 96km/v] [Sorumlu](#)

Araçlar

Harita Uydu

ASİYASUTAS

22EN440

22HH294

22HH782

22HH083

22HH641

22HH789

22HH997

Araç (Plaka)	Sıcaklık	Konum	Sinyali	Son Sinyal	Sürücü	Adres	Hız	Kontakt
22HH294	0	15.02.2019 13:52:46	15.02.2019 13:52:46	15.02.2019 13:52:46	TOLGA KABAK ()	Koca Sinan Mahallesi, Muammer Aksoy Cd. 25 E. 22030 Edime Merkez/Edime, Türkiye	0 km	Kapalı
22HH641	0	15.02.2019 13:50:15	15.02.2019 13:50:15	15.02.2019 13:50:15	ARDA DEMİRER ()	Karaağaç Mahallesi, Lozan Cd. No:14, 22100 Edime Merkez/Edime, Türkiye	0 km	Kapalı
22EN440	0	15.02.2019 13:54:04	15.02.2019 13:54:04	15.02.2019 13:54:04	ERKAN ÇIŖIŖIN ()	Avrupa Otoyolu, 22130 Köşençiftliği Köyü/Edime Merkez/Edime, Türkiye	0 km	Kapalı
22HH997	0	15.02.2019 13:53:53	15.02.2019 13:53:53	15.02.2019 13:53:53	CEMİL AKAY ()	Cumhuriyet Mahallesi, Fatih Cd. No:80, 22500 Havsa/Edime, Türkiye	0 km	Kapalı
22HH782	0	15.02.2019 13:53:44	15.02.2019 13:53:44	15.02.2019 13:53:44	SERDAR ENGİN ()	Fatih Mahallesi, 43. Sk. No:7, 22030 Bosna Köyü/Edime Merkez/Edime, Türkiye	0 km	Kapalı
22HH083	0	15.02.2019 13:53:07	15.02.2019 13:53:07	15.02.2019 13:53:07	EŞREF BAYKAL ()	İstasyon Mahallesi, Sanayi Sitesi 16. Sk. No:7, 22100 Edime Merkez/Edime, Türkiye	0 km	Kapalı
22HH789	0	15.02.2019 13:52:44	15.02.2019 13:52:44	15.02.2019 13:52:44	CEYHAN VURGUN ()	Meydan Mahallesi, Halip Sk. No:5, 22020 Edime Merkez/Edime, Türkiye	0 km	Kapalı

## Araç Takip Sistemi İzleme Ekranı